

[illegible]

1145



1165



1167

[illegible]

7745



1171



1175

[illegible]

1175

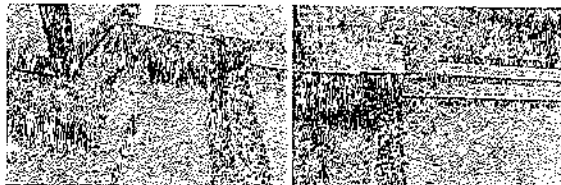

1577

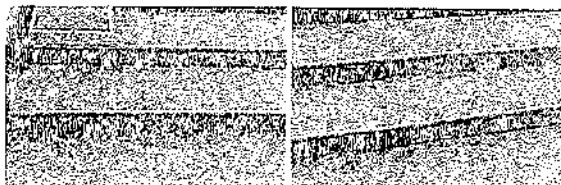

1179

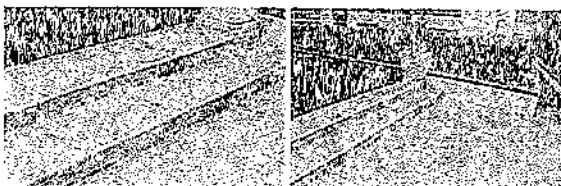
[illegible]

1761



1155



9485



สภาพทั่วไปบริเวณสวนสาธารณะ

1186

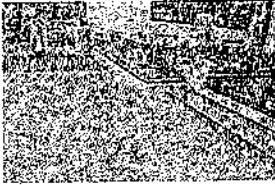

1187

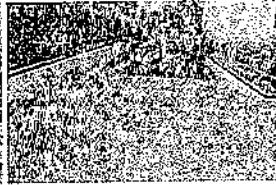

1188

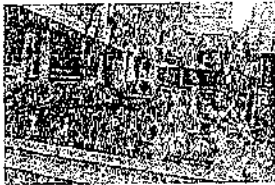

1189

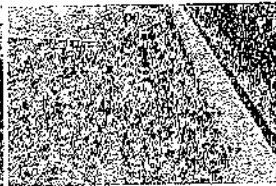

1190

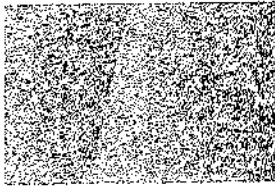

1191

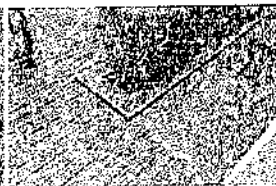

สภาพทั่วไปบริเวณสวนสาธารณะ

1192

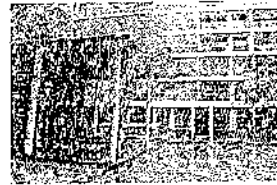

1193



1194

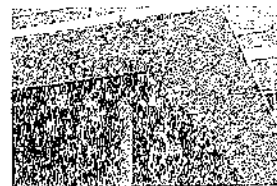

1195



1196



1197



สภาพทั่วไปบริเวณสวนสาธารณะ

1198



1199

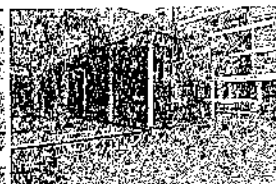

1200



1201



1202



1203



สภาพทั่วไปบริเวณสวนสาธารณะ

1204

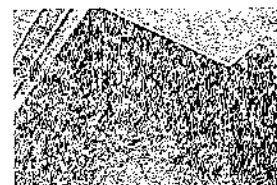

1205

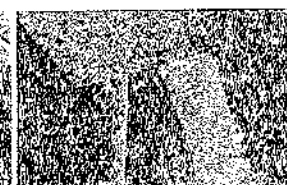

1206

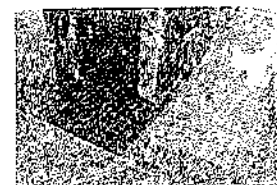

1207



1208



1209



ภาพถ่ายใบไม้บริเวณหน้าวัด

1210

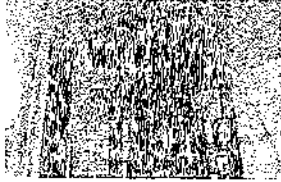

1211



1212

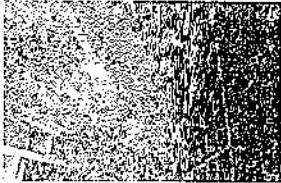

1213

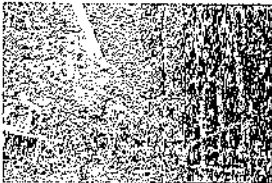

1214

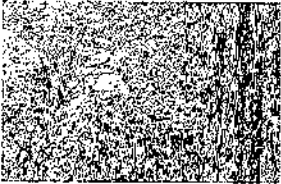

1215

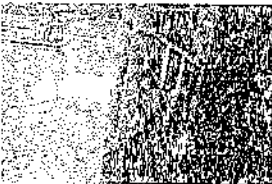

ภาพถ่ายใบไม้บริเวณหน้าวัด

1216

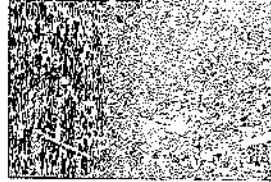

1217

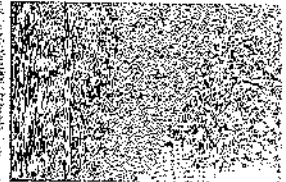

1218



1219



1220

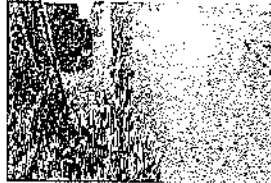

1221



ภาพถ่ายใบไม้บริเวณหน้าวัด

1222



1223

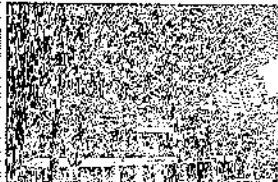

1224



1225



1226

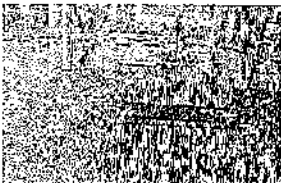

1227

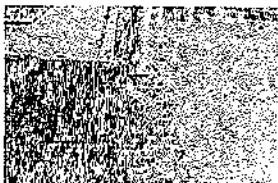

ภาพถ่ายใบไม้บริเวณหน้าวัด

1228

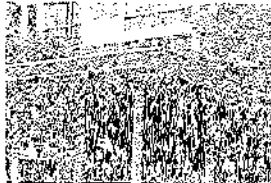

1229



กฤษณ์ หิรัญไธสง และคณะ แก่ รวบรวมความรู้และประสบการณ์

1230

1231

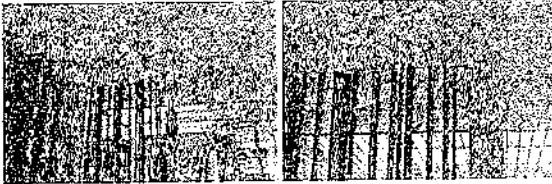

1232

1233

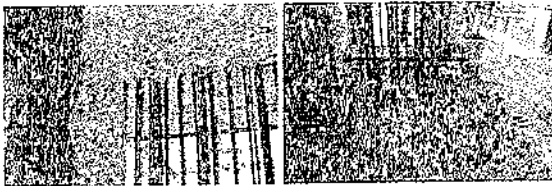

1234

1232

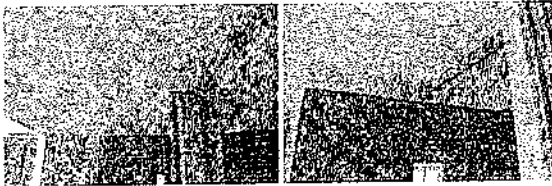

សភាព្រឹត្តិបត្រ រដ្ឋបាលស្រុក ក្រុងស្រីសោភ័ណ

1234

1235

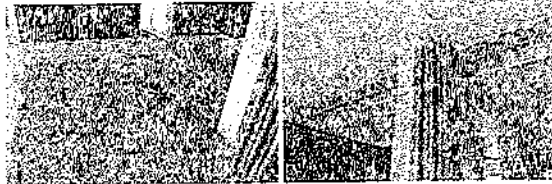

1234

1228

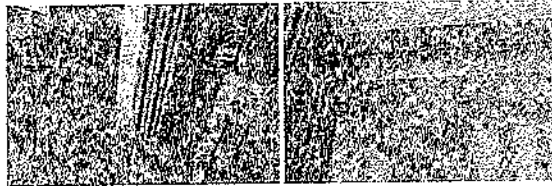

1240

1341



ឥតអត់ដៃ! បញ្ចប់ការគំរាមកំហែងពីសកម្មភាព

1442

1243

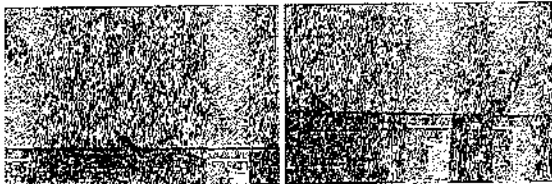

1244

1245

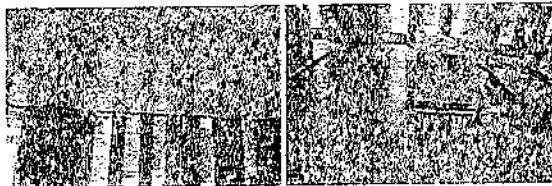

1248

124



สหภาพทวีป และครอบคลุมทั่วทั้งทวีปเอเชียของนิคมฯ

1245

1249



1250

125



74822

125

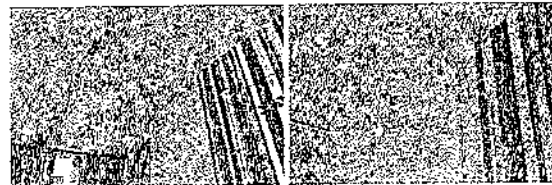

สภาพทั่วไป และรอบอาคารบริเวณหน้ามีบุคคล

1254

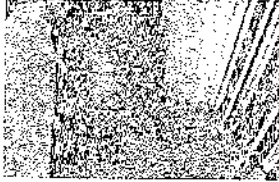

1255

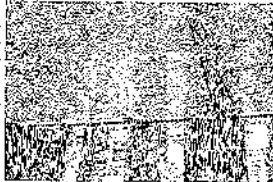

1256



1257



1258

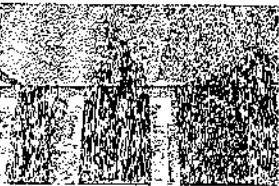

1259

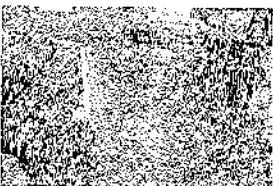

สภาพทั่วไป และรอบอาคารบริเวณหน้ามีบุคคล

1260

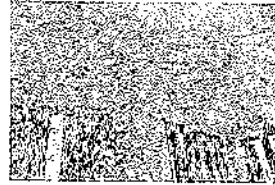

1261

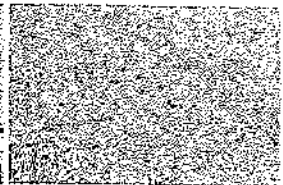

1262

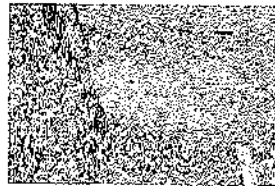

1263

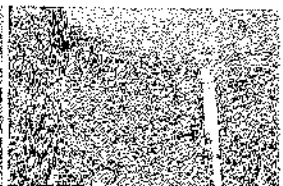

1264

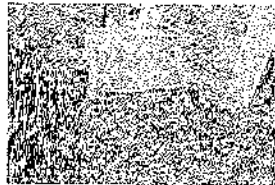

1265



สภาพทั่วไป และรอบอาคารบริเวณหน้ามีบุคคล

1266

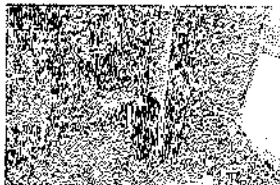

1267



1268



1269



1270



1271



สภาพทั่วไป และรอบอาคารบริเวณหน้ามีบุคคล

1272



1273

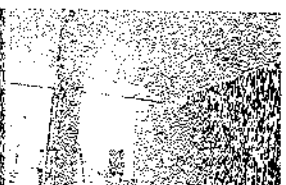

1274

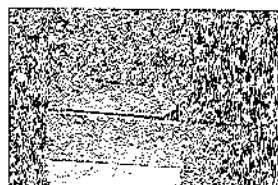

1275

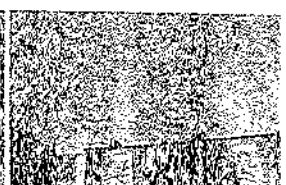

1276



1277

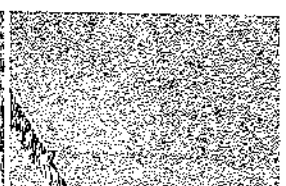

สภาพทั่วไป และรอบนอกตัวงานบริเวณฝั่งซ้าย

1276

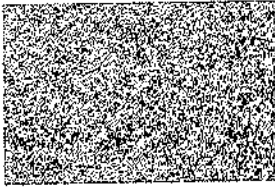

1279



1280

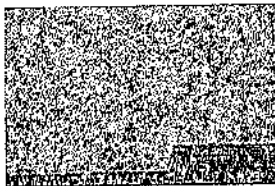

1281

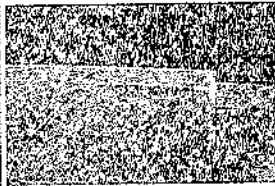

1282

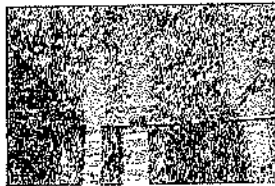

1283

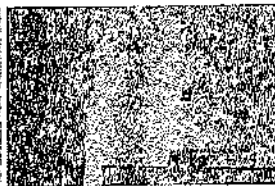

สภาพทั่วไป และรอบนอกตัวงานบริเวณฝั่งขวา

1284

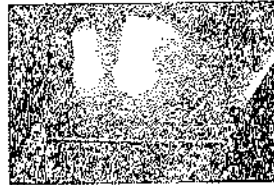

1285



1286

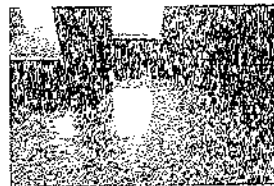

1287



1288



1289



สภาพทั่วไป และรอบนอกตัวงานบริเวณฝั่งซ้าย

1290

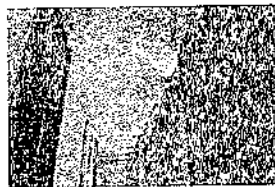

1291



1292



1293



1294



1295

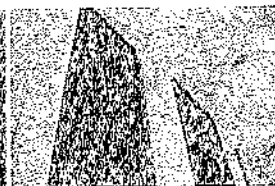

สภาพทั่วไป และรอบนอกตัวงานบริเวณฝั่งขวา

1296

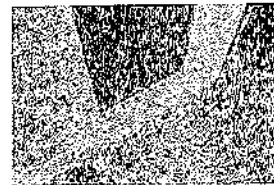

1297

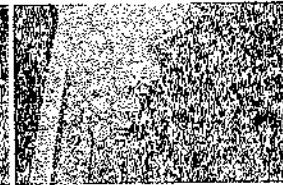

1298



1299



1300



1301



ภาพทิวทัศน์ และรอบนอกตัวบ้านบริเวณหน้าบ้าน

1302



1303

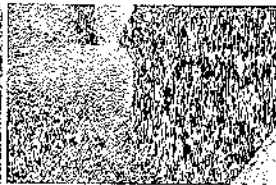

1304



1305

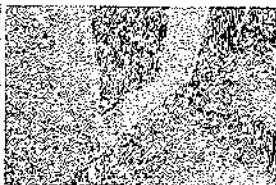

1306

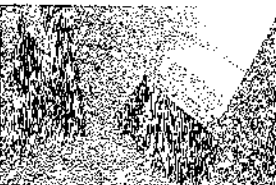

1307

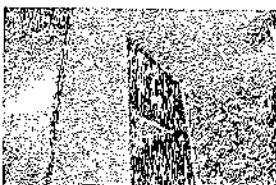

ภาพทิวทัศน์ และรอบนอกตัวบ้านบริเวณหลังบ้าน

1308

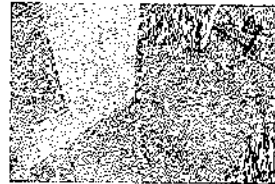

1309



1310

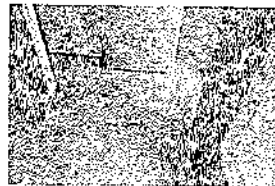

1311



1312

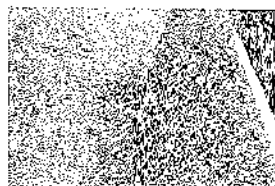

1313



ภาพทิวทัศน์ และรอบนอกตัวบ้านบริเวณหน้าบ้าน

1314



1315

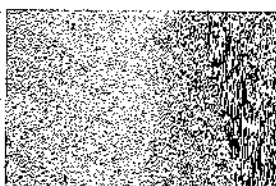

1316



1317



1318



1319



ภาพทิวทัศน์ และรอบนอกตัวบ้านบริเวณหลังบ้าน

1320

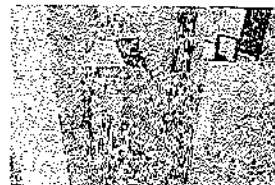

1321

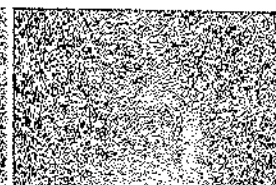

1322

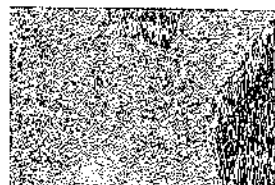

1323

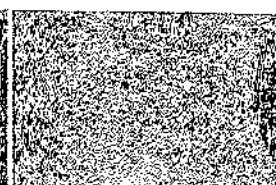

1324



1325

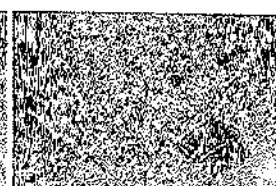

สภาพทั่วไป และรอบนอกตัวบริเวณห้องนิรภัย

1326

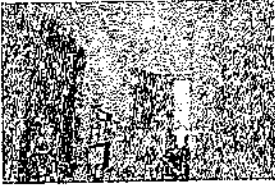

1327

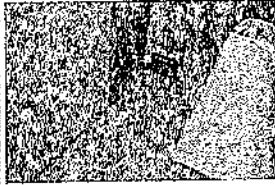

1328

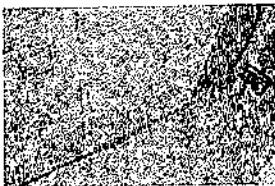

1329



1330

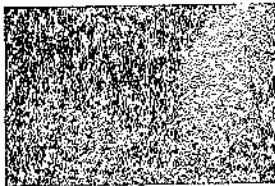

1331

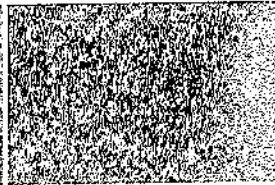

สภาพทั่วไป และรอบนอกตัวบริเวณห้องนิรภัย

1332

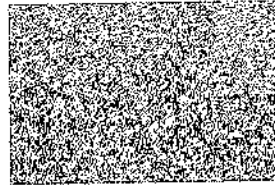

1333

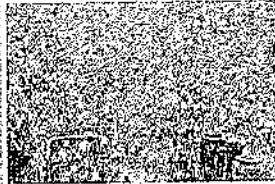

1334

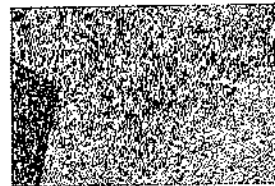

1335

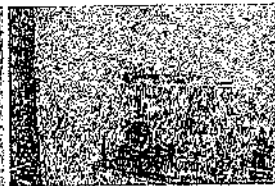

1336

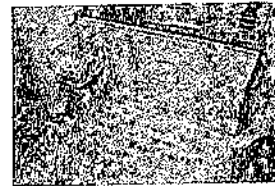

1337

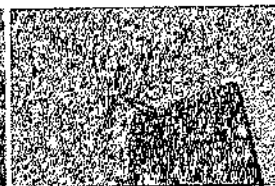

สภาพทั่วไป และรอบนอกตัวบริเวณห้องนิรภัย

1338

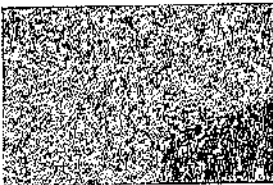

1339

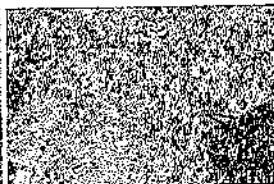

1340

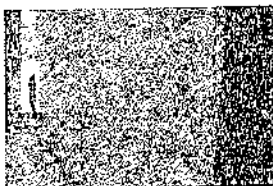

1341



1342

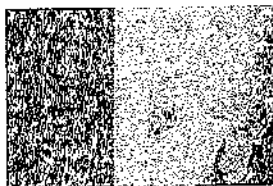

1343



สภาพทั่วไป และรอบนอกตัวบริเวณห้องนิรภัย

1344

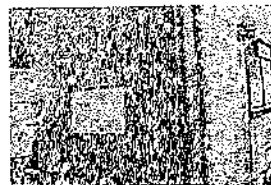

1345



1346



1347

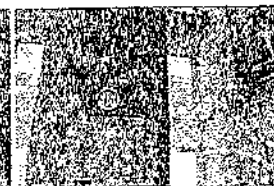

1348



1349

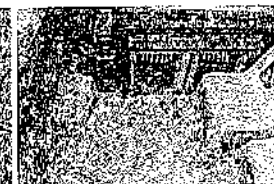

สภาพทั่วไป และรอบอาคารบริเวณหน้าประตู

1350

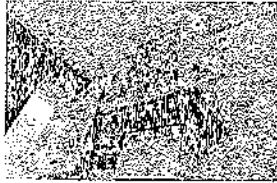

1351

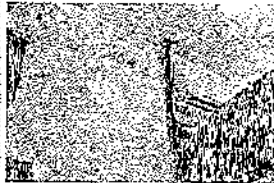

1352



1353



1354



1355



สภาพทั่วไป และรอบอาคารบริเวณหน้าประตู

1356

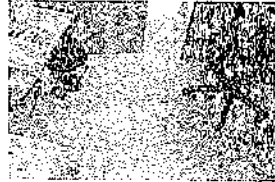

1357

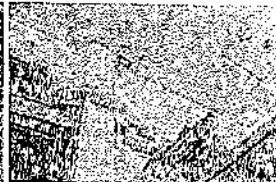

1358



1359



1360



1361



สภาพทั่วไป และรอบอาคารบริเวณหน้าประตู

1362

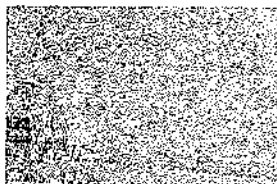

1363



1364



1365



1366



1367



สภาพทั่วไป และรอบอาคารบริเวณหน้าประตู

1368

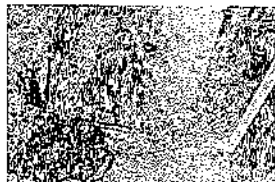

1369



1370



1371



1372

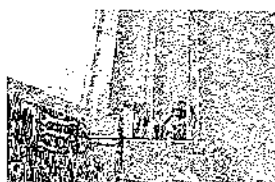

1373



สภาพทั่วไป และรอบนอกตัวบ้านบริเวณหน้าบ้าน

1374

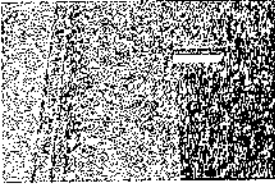

1375



1376



1377

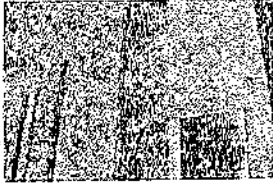

1378

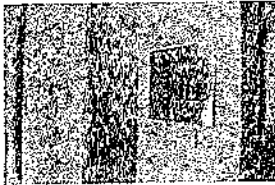

1379

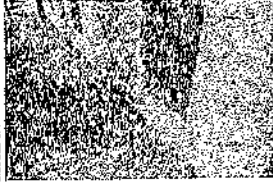

สภาพทั่วไป และรอบนอกตัวบ้านบริเวณหน้าบ้าน

1380

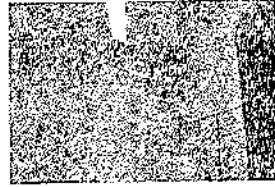

1381

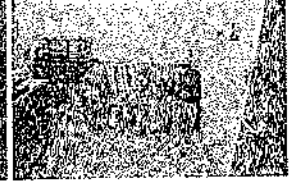

1382

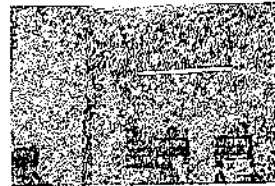

1383

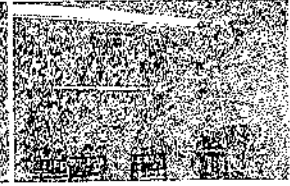

1384

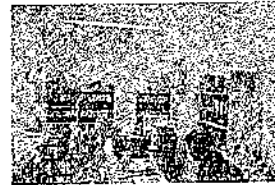

1385

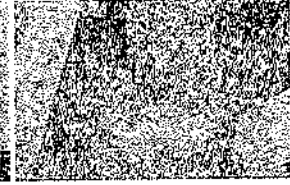

สภาพทั่วไป และรอบนอกตัวบ้านบริเวณหน้าบ้าน

1386

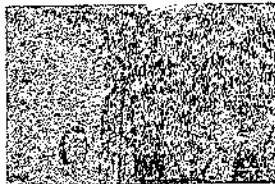

1387

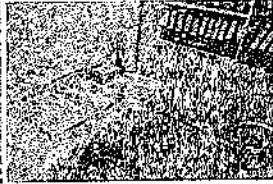

1388

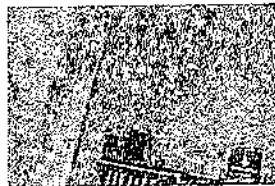

1389

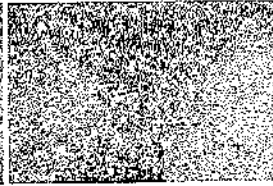

1390

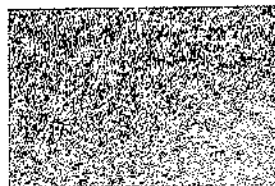

1391

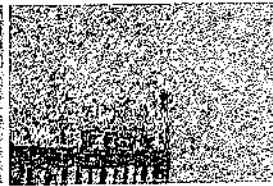

สภาพทั่วไป และรอบนอกตัวบ้านบริเวณหน้าบ้าน

1392

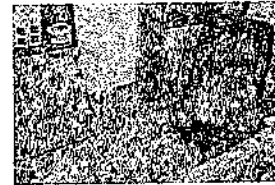

1393

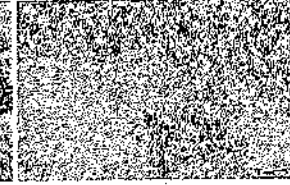

1394

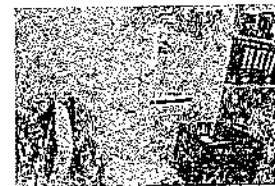

1395

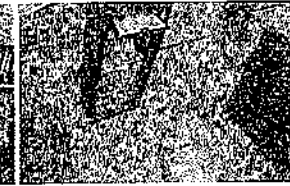

1396

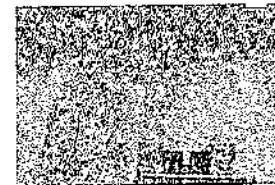

1397



สภาพทั่วไป และรอบนอกตัวบ้านบริเวณหน้าบ้าน

1398



1399

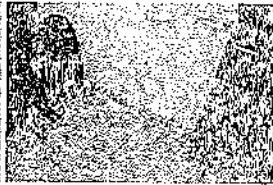

1400



1401

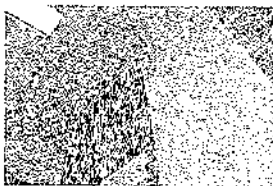

1402

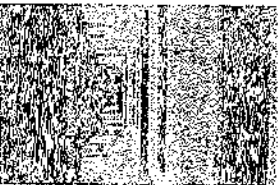

1403

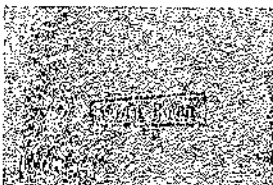

สภาพทั่วไป และรอบนอกตัวบ้านบริเวณหน้าบ้าน

1404

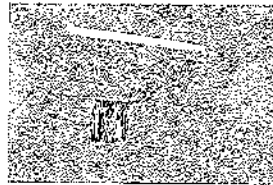

1405

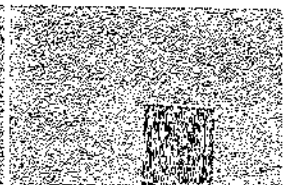

1406

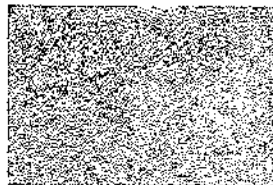

1407



1408



1409

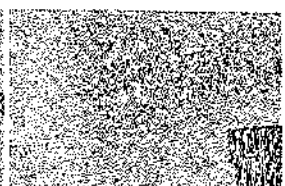

สภาพทั่วไป และรอบนอกตัวบ้านบริเวณหน้าบ้าน

1410

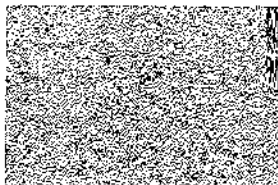

1411

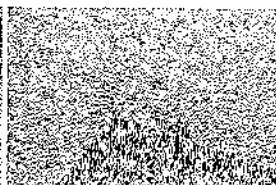

1412

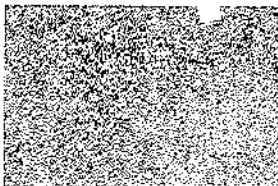

1413



1414



1415

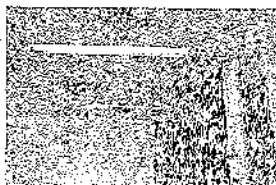

สภาพทั่วไป และรอบนอกตัวบ้านบริเวณหน้าบ้าน

1416



1417



1418



1419

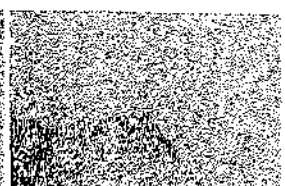

1420



1421



สภาพทั่วไป และรอบนอกตัวบริเวณห้องนิทรรศการ

1422

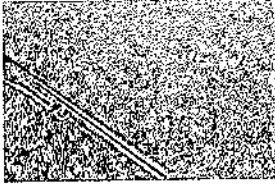

1423

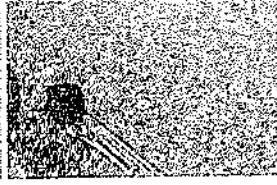

1424

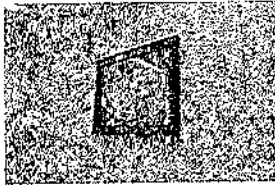

1425

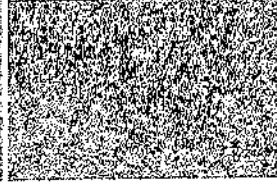

1426

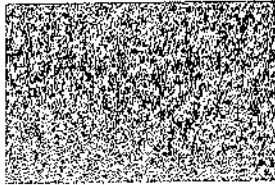

1427

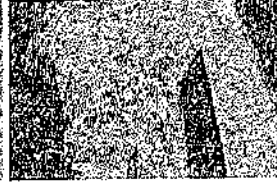

สภาพทั่วไป และรอบนอกตัวบริเวณห้องนิทรรศการ

1428

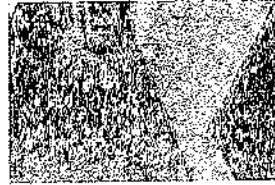

1429



1430

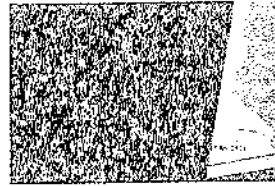

1431

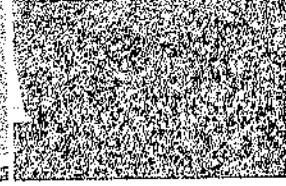

1432

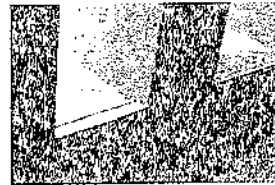

1433

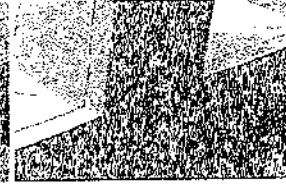

สภาพทั่วไป และรอบนอกตัวบริเวณห้องนิทรรศการ

1434

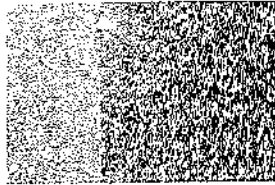

1435

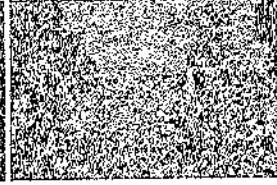

1436

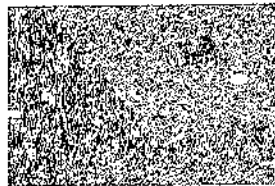

1437

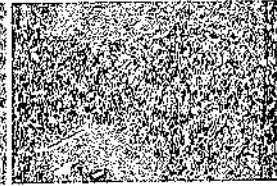

1438

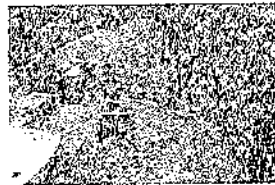

1439

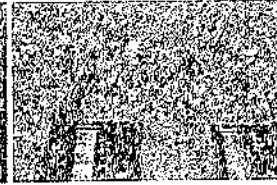

สภาพทั่วไป และรอบนอกตัวบริเวณห้องนิทรรศการ

1440

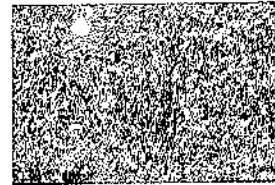

1441

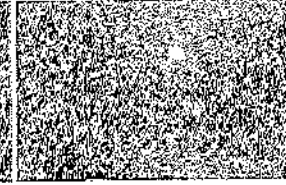

1442

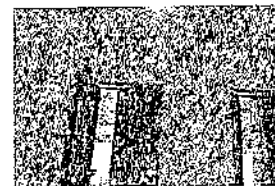

1443

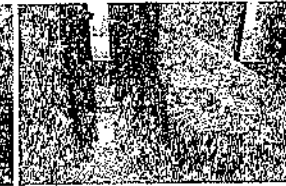

1444



1445



ภาพทั่วไป และรายละเอียดบริเวณห้องประชุม

1446

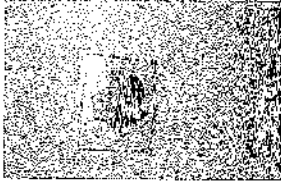

1447



1448



1449

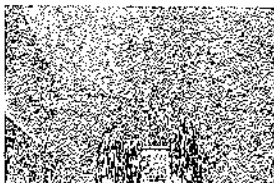

1450



1451

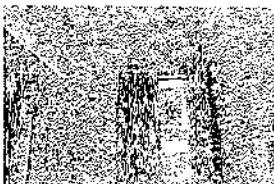

ภาพทั่วไป และรายละเอียดบริเวณห้องประชุม

1452

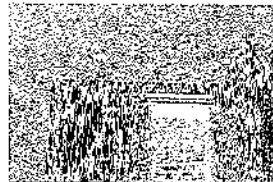

1453



1454

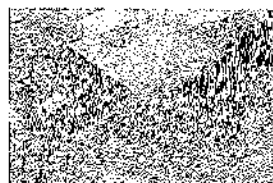

1455

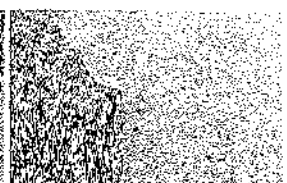

1456

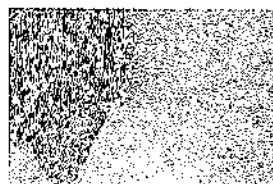

1457



ภาพทั่วไป และรายละเอียดบริเวณห้องประชุม

1458



1459

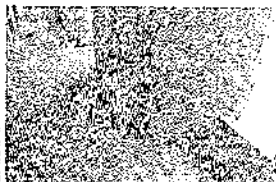

1460



1461



1462

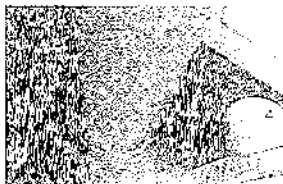

1463

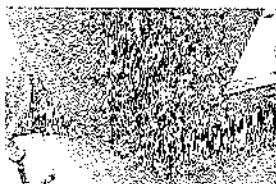

ภาพทั่วไป และรายละเอียดบริเวณห้องประชุม

1464

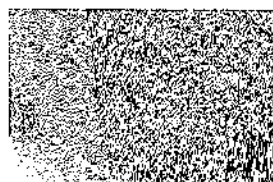

1465



1466



1467



ภาพที่ไปบริเวณห้องโถง

1468



1469



1470

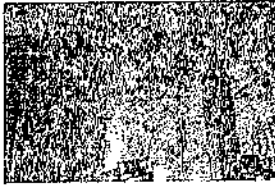

1471



1472

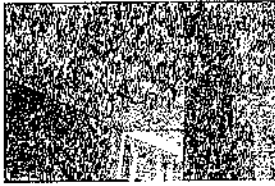

1473

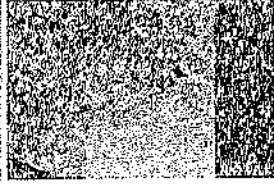

ภาพที่ไปบริเวณห้องโถง

1474

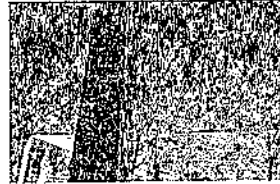

1475



1476

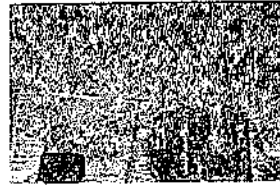

1477



1478



1479



ภาพที่ไปบริเวณห้องโถง

1480



1481

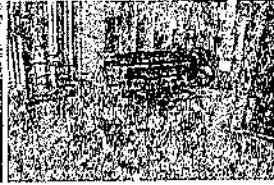

1482

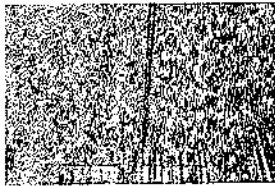

1483



1484



1485



ภาพที่ไปบริเวณห้องโถง

1486



1487

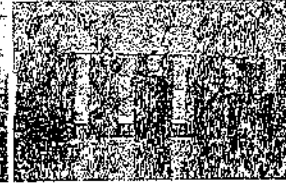

1488

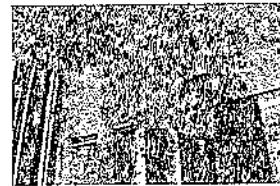

1489



1490

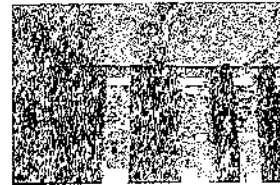

1491

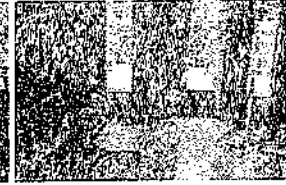

สภาพทั่วไปบริเวณห้องโถง

1492



1493



1494

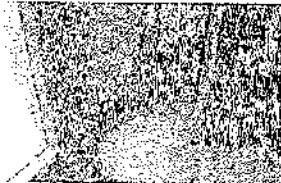

1495

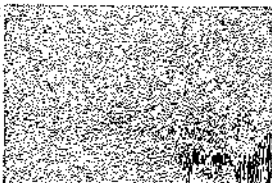

1496

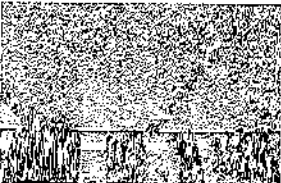

1497



สภาพทั่วไปบริเวณห้องโถง

1498



1499



1500

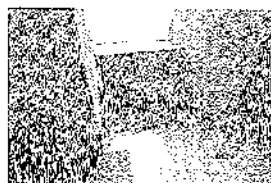

1501



1502



1503

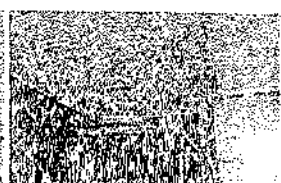

สภาพทั่วไปบริเวณห้องโถง

1504



1505



1506



1507



1508



1509



สภาพทั่วไปบริเวณห้องโถง

1510

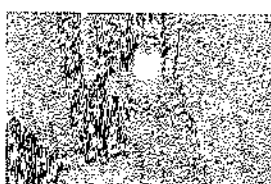

1511

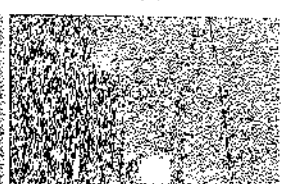

1512

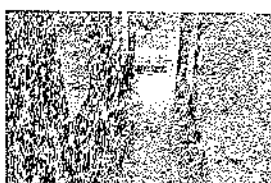

1513

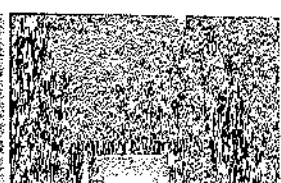

1514

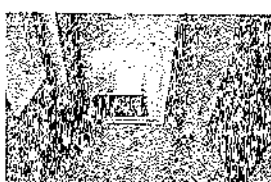

1515



ภาพทั่วไปบริเวณห้องพัฒนา

1516



1517

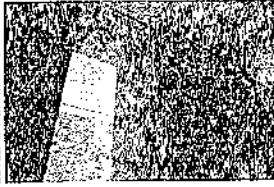

1518

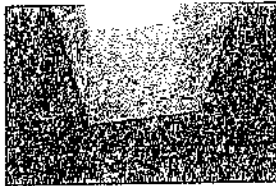

1519

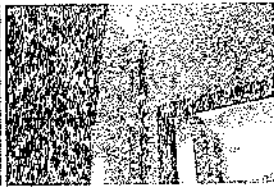

1520

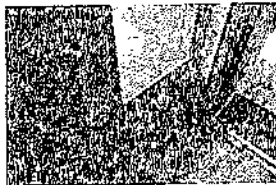

1521

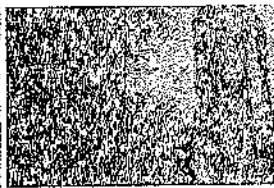

ภาพทั่วไปบริเวณห้องพัฒนา

1522

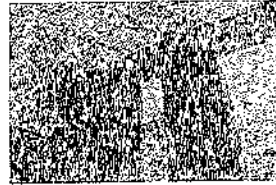

1523

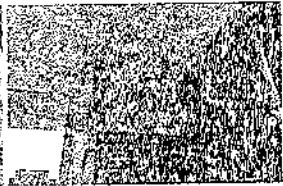

1524

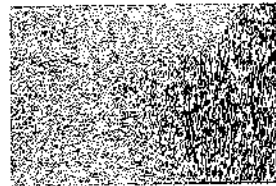

1525

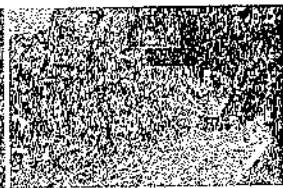

1526

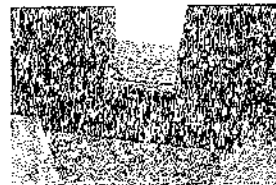

1527

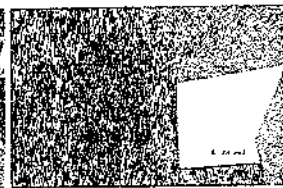

ภาพทั่วไปบริเวณห้องพัฒนา

1528

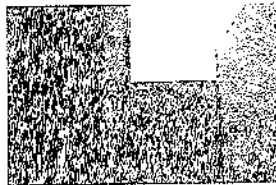

1529

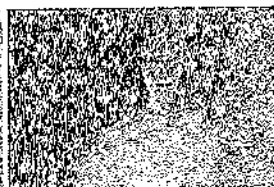

1530

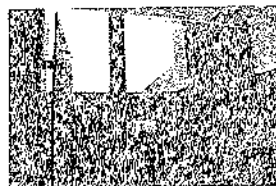

1531



1532

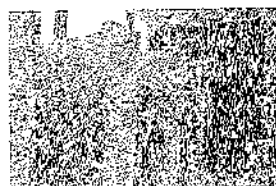

1533



ภาพทั่วไปบริเวณห้องพัฒนา

1534

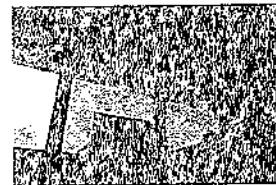

1535

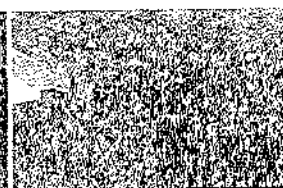

1536

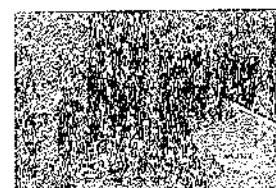

1537

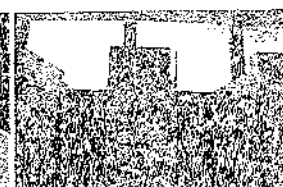

1538



1539



ภาพถ่ายทั่วไปบริเวณห้องโถง

1540

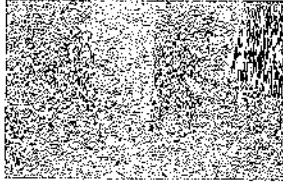

1541



1542

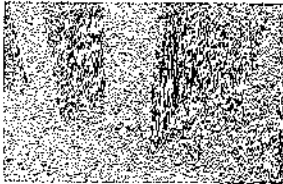

1543

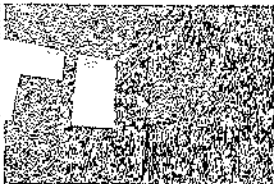

1544

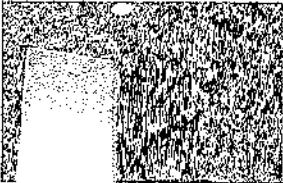

1545

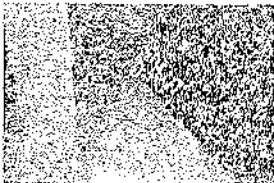

ภาพถ่ายทั่วไปบริเวณห้องโถง

1546

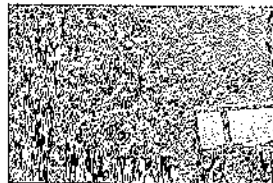

1547



1548



1549

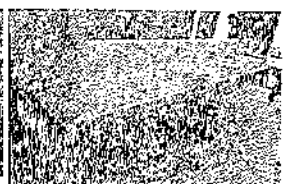

1550



1551



ภาพถ่ายทั่วไปบริเวณห้องโถง

1552

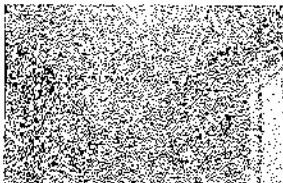

1553



1554

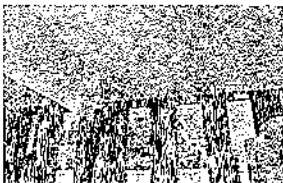

1555



1556

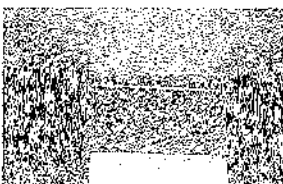

1557



ภาพถ่ายทั่วไปบริเวณห้องโถง

1558



1559



1560

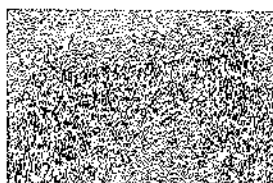

1561

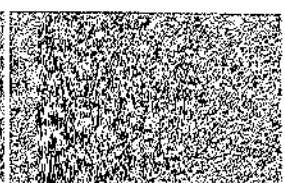

1562



1563

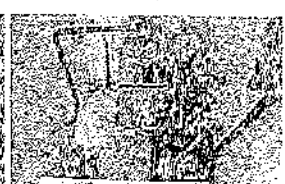

ภาพทิวทัศน์บริเวณวัดโพธิ์

1564

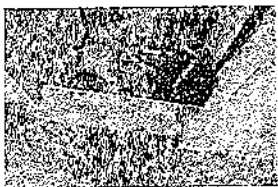

1565

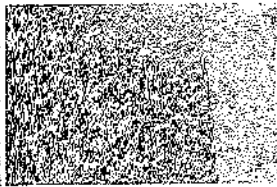

1566

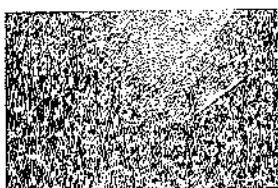

1567

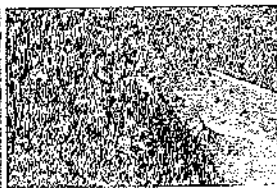

1568

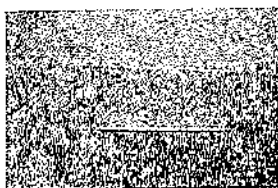

1569

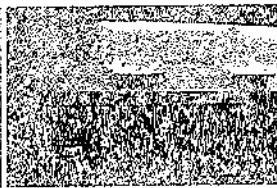

ภาพทิวทัศน์บริเวณวัดโพธิ์

1570

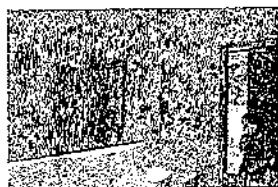

1571

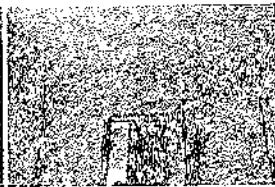

1572

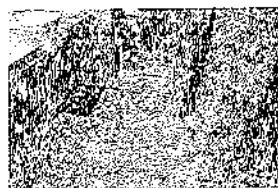

1573

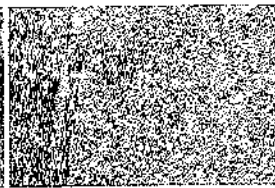

1574

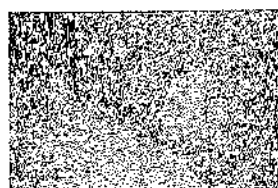

1575

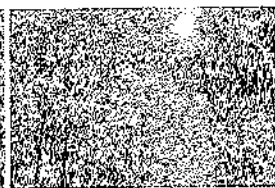

ภาพทิวทัศน์บริเวณวัดโพธิ์

1576

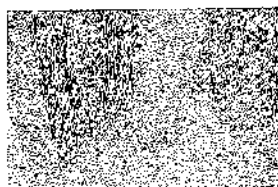

1577

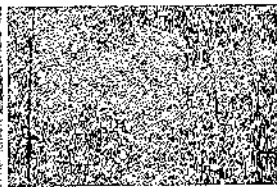

1578



1579

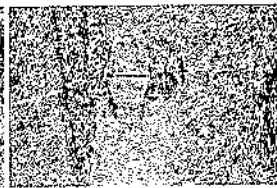

1580

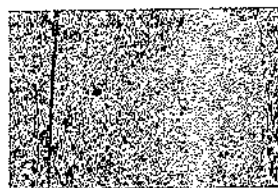

1581

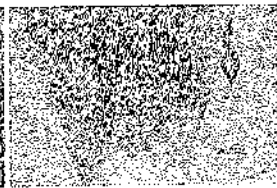

ภาพทิวทัศน์บริเวณวัดโพธิ์

1582



1583

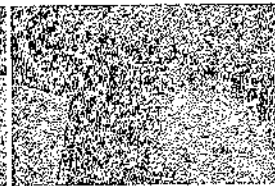

1584

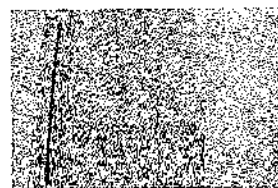

1585

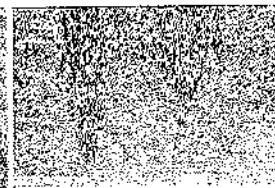

1586

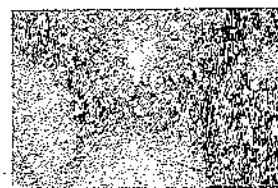

1587

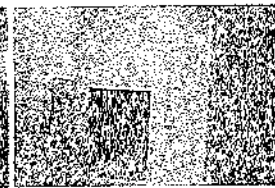

ภาพทั่วไปบริเวณวัดหนอง

1598



1599

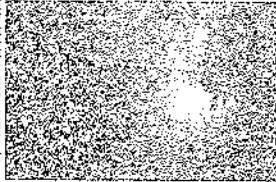

1590

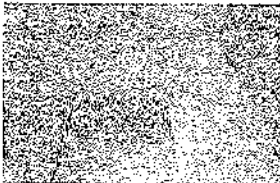

1591



1592



อาคาร A

วัดหนองใหญ่ และรอบนอกวัดหนองใหญ่

1593



1594



1595



1596



1597



1598



วัดหนองใหญ่ และรอบนอกวัดหนองใหญ่

1599

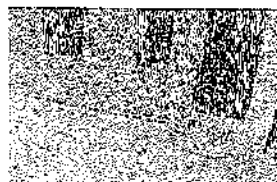

1600



1601

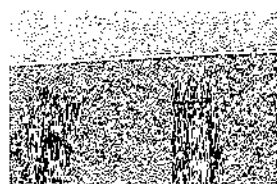

1602



1603

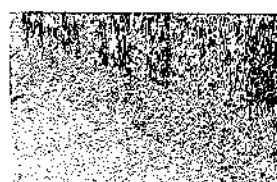

1604



สภาพทั่วไป และระยะใกล้ตัวอาคารชั้นหน้า

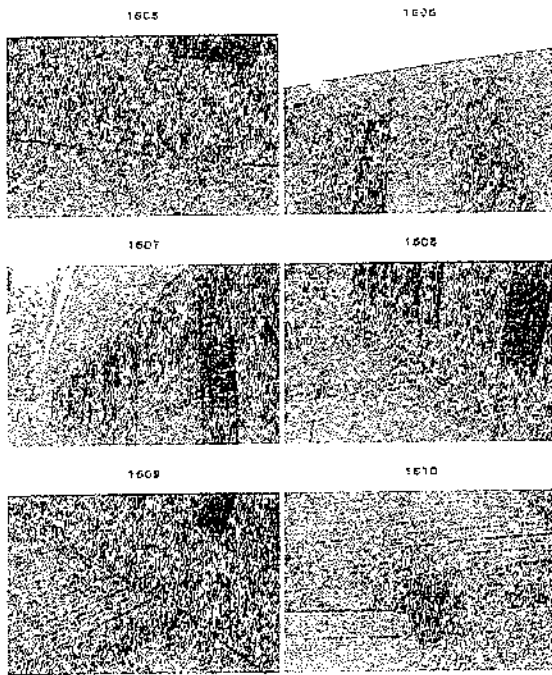

สภาพทั่วไป และระยะใกล้ตัวอาคารชั้นหน้า

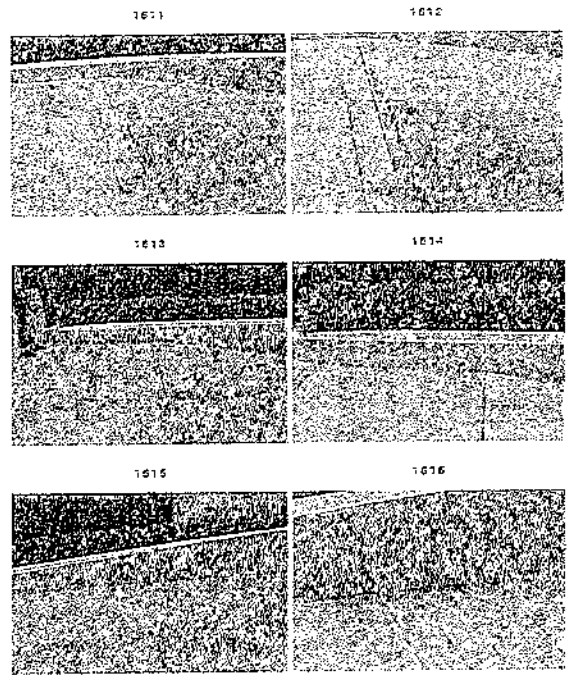

สภาพทั่วไป และระยะใกล้ตัวอาคารชั้นหน้า

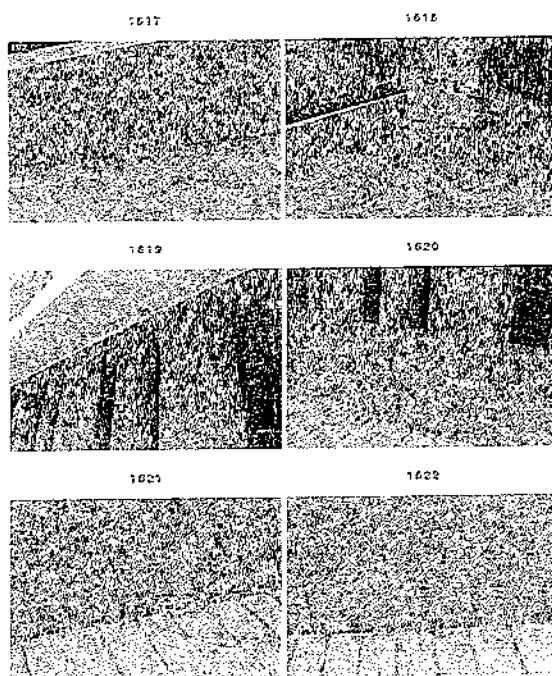

สภาพทั่วไป และระยะใกล้ตัวอาคารชั้นหน้า

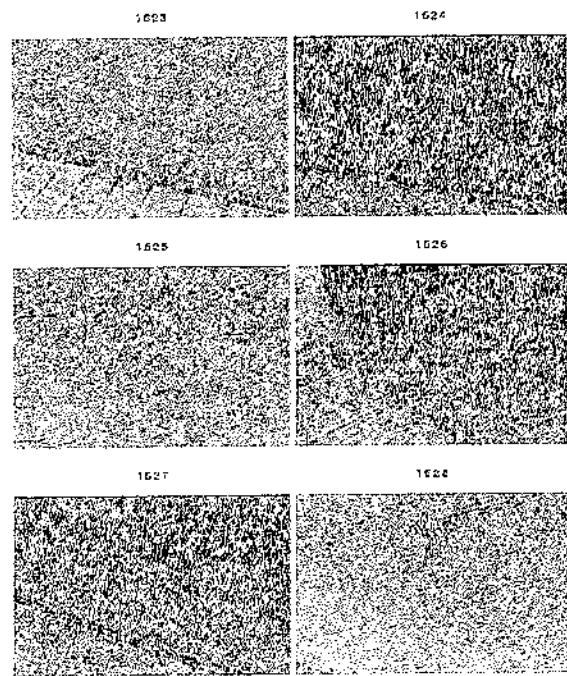

ภาพที่ 1630-1634 ภาพถ่ายทางอากาศ

1630

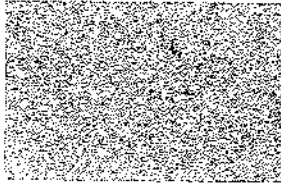

1631

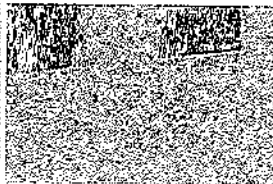

1632

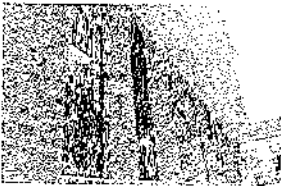

1633



1634



1635



ภาพที่ 1635-1640 ภาพถ่ายทางอากาศ

1635

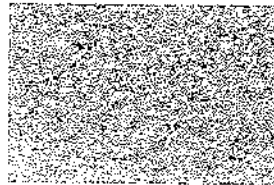

1636



1637



1638

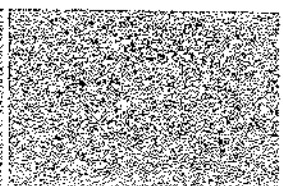

1639

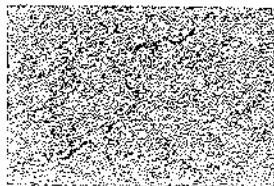

1640

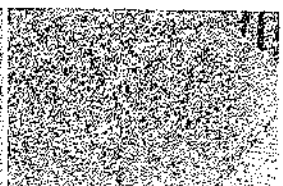

ภาพที่ 1641-1645 ภาพถ่ายทางอากาศ

1641

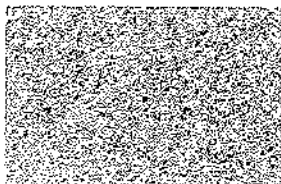

1642



1643

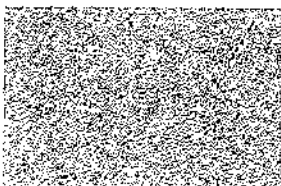

1644

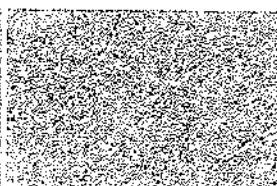

1645



1646



ภาพที่ 1647-1652 ภาพถ่ายทางอากาศ

1647



1648

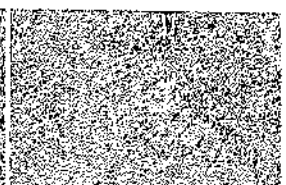

1649



1650



1651

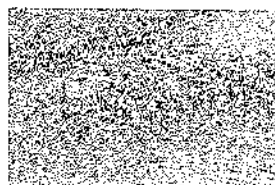

1652



สภาพทั่วไป และระยะใกล้จากถนนวัดบ้านนา

1652

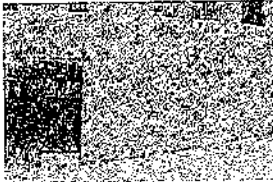

1654

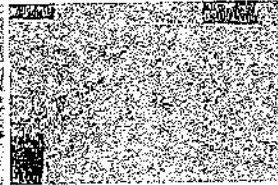

1655

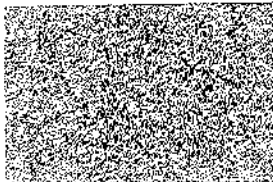

1656

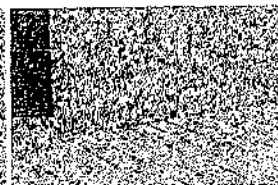

1657

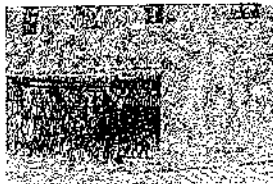

1658

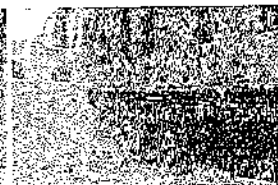

สภาพทั่วไป และระยะใกล้จากถนนวัดบ้านนา

1659



1660

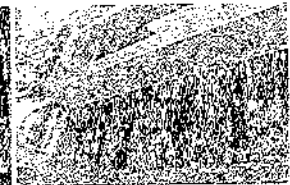

1661



1662

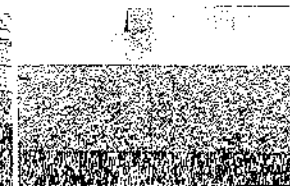

1663



1664

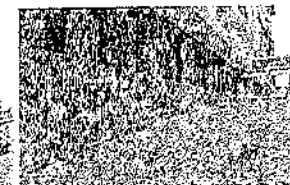

สภาพทั่วไป และระยะใกล้จากถนนวัดบ้านนา

1665



1666

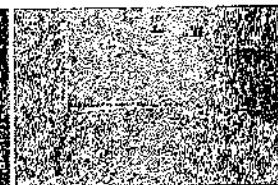

1667

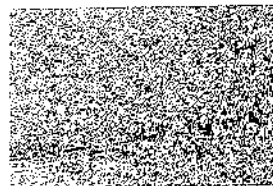

1668

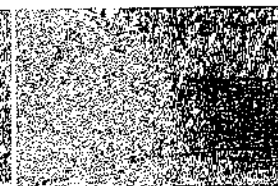

1669

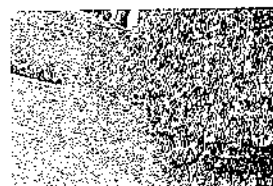

1670



สภาพทั่วไป และระยะใกล้จากถนนวัดบ้านนา

1671



1672



1673

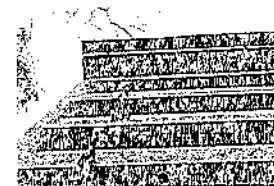

1674



1675



1676



ภาพที่ 15 และรอยแตกหัก/รอยร้าวบนผนัง

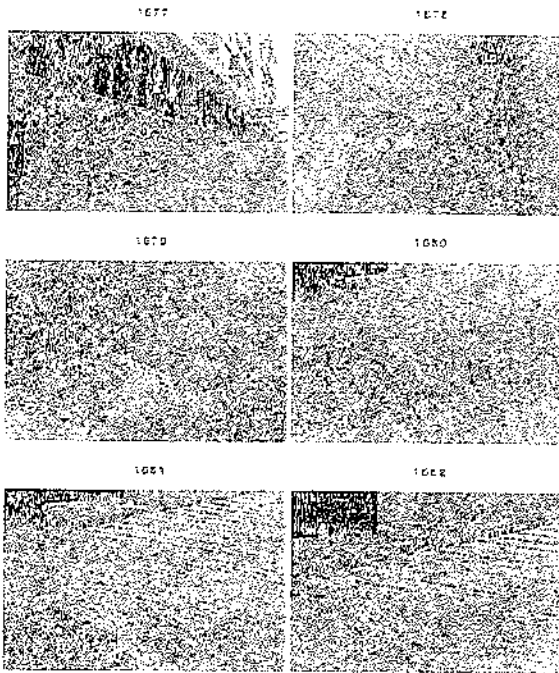

ภาพที่ 16 และรอยแตกหัก/รอยร้าวบนผนัง

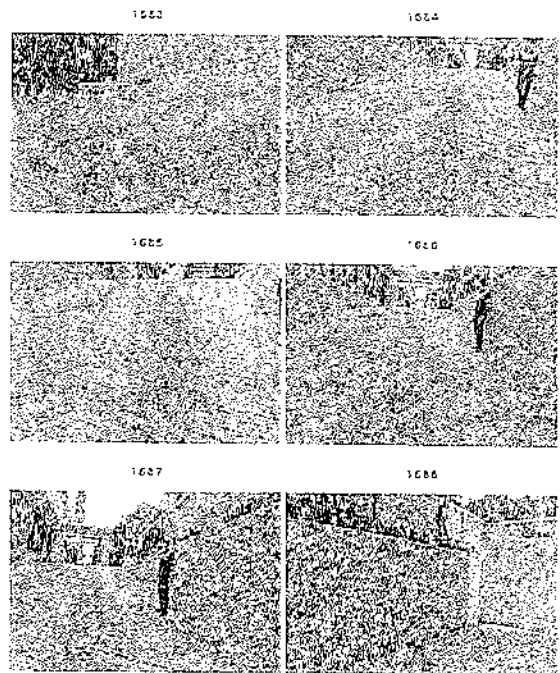

ภาพที่ 17 และรอยแตกหัก/รอยร้าวบนผนัง

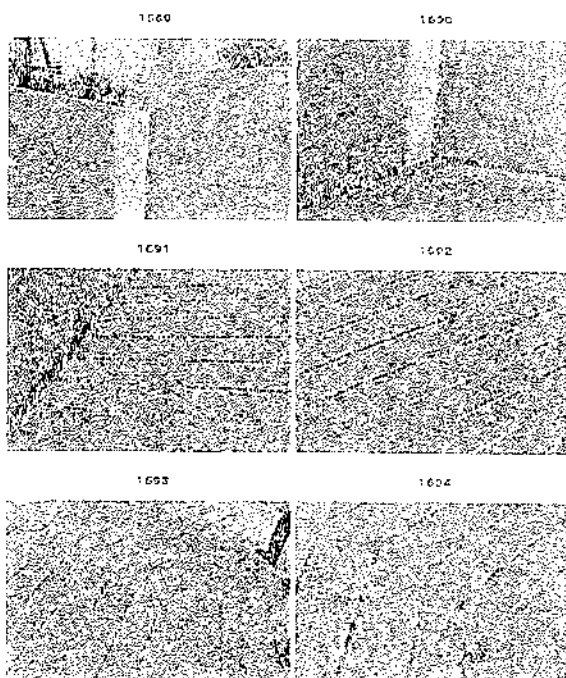

ภาพที่ 18 และรอยแตกหัก/รอยร้าวบนผนัง

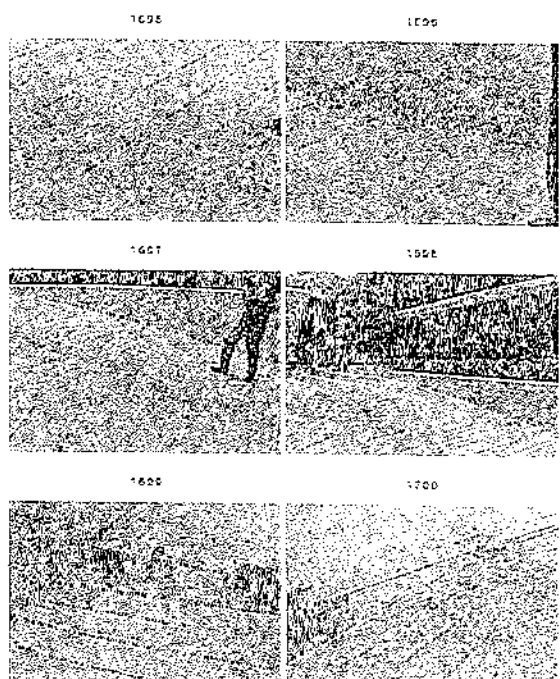

สภาพทั่วไป และระดมเก็บตัวอย่างนอกถ้ำหน้า

1701

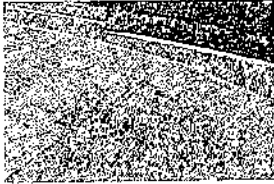

1702



1703

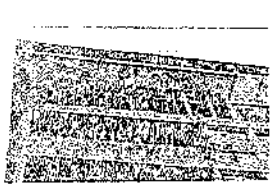

1704



1705



1706



สภาพทั่วไป และระดมเก็บตัวอย่างนอกถ้ำหน้า

1707

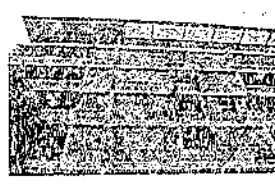

1708

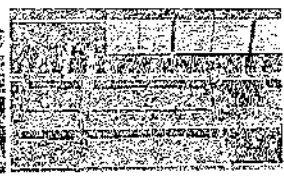

1709

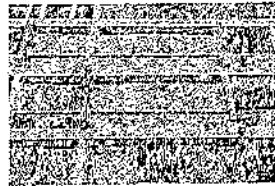

1710

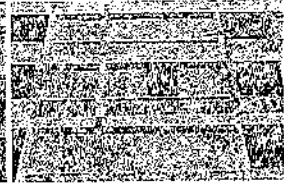

1711

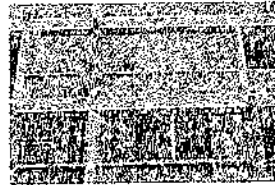

1712

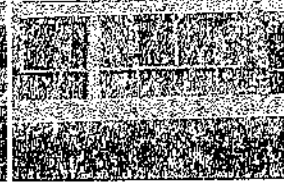

สภาพทั่วไป และระดมเก็บตัวอย่างนอกถ้ำหน้า

1713

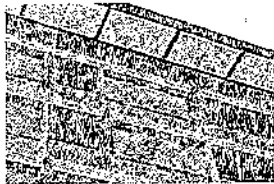

1714



1715



1716



1717



1718

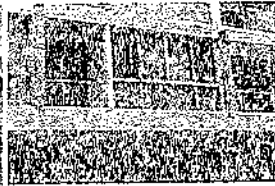

สภาพทั่วไป และระดมเก็บตัวอย่างนอกถ้ำหน้า

1719



1720



1721

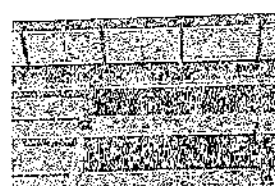

1722

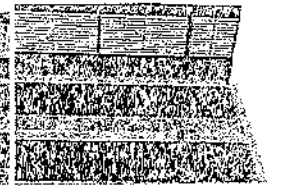

1723



1724

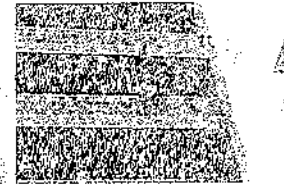

ภาพทิวทัศน์ วัดพระธาตุช้างค้ำวรวิหาร จังหวัดขอนแก่น



ภาพทิวทัศน์ วัดพระธาตุช้างค้ำวรวิหาร จังหวัดขอนแก่น

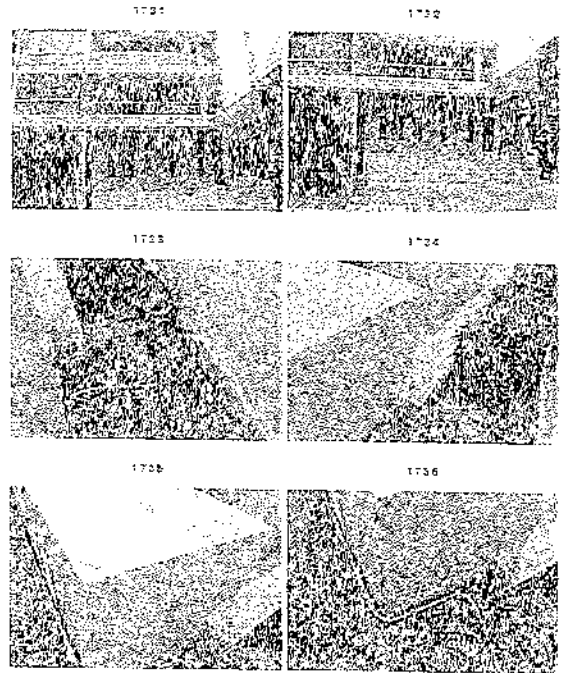

ภาพทิวทัศน์ วัดพระธาตุช้างค้ำวรวิหาร จังหวัดขอนแก่น

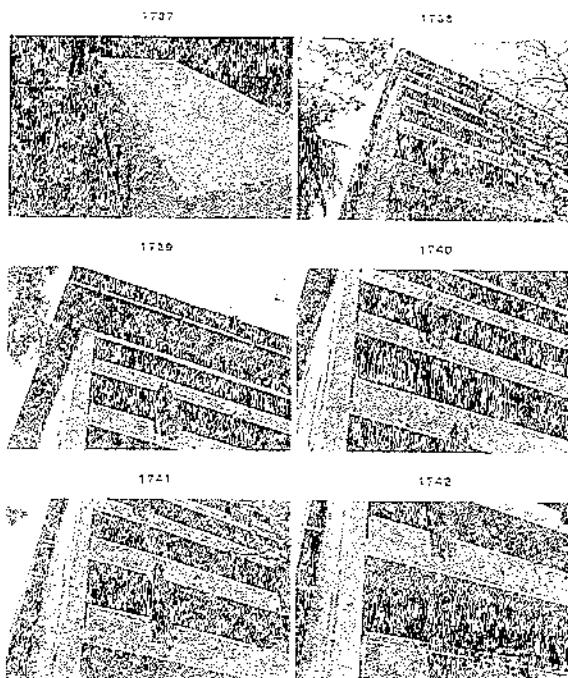

ภาพทิวทัศน์ วัดพระธาตุช้างค้ำวรวิหาร จังหวัดขอนแก่น

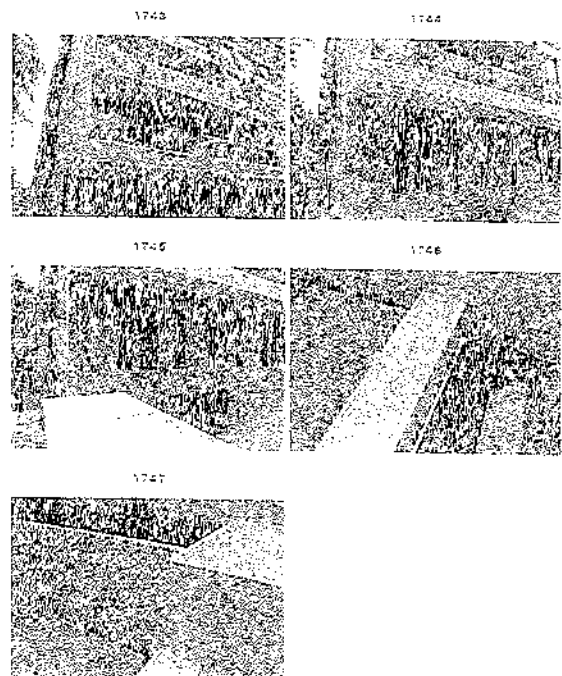

ภาพทั่วไป ของระบบอาคารตามปกติด้านซ้าย

1748

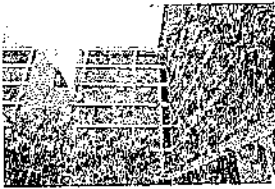

1749

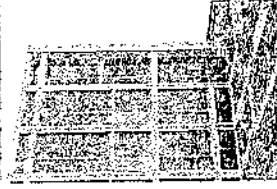

1750



1751



1752

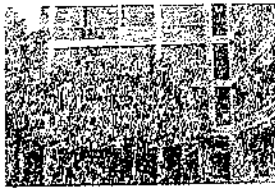

1753



ภาพทั่วไป และระบบอาคารตามปกติด้านซ้าย

1754



1755

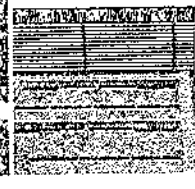

1756

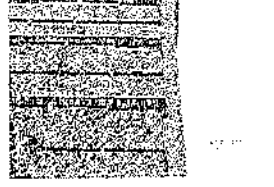

1757

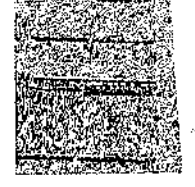

1758



1759

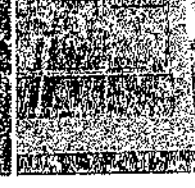

ภาพทั่วไป และระบบอาคารตามปกติด้านซ้าย

1760

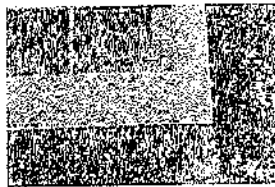

1761



1762

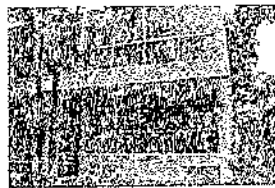

1763

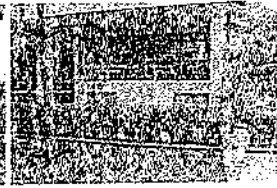

1764

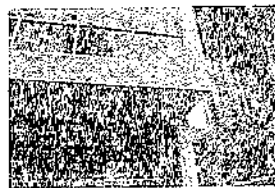

1765

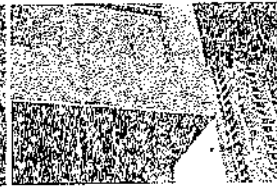

ภาพทั่วไป และระบบอาคารตามปกติด้านซ้าย

1766

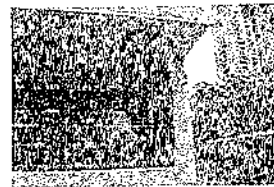

1767



1768



1769



1770



1771

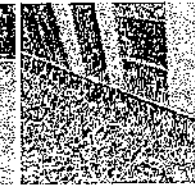

สถาปัตยกรรม และระบบอาคารภายในอาคารบ้านเรือน

1772

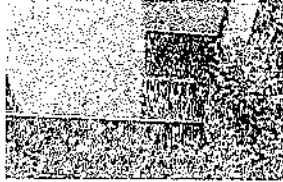

1773



1774

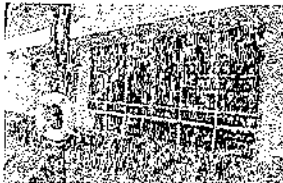

1775

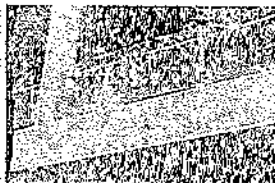

1776



1777



สถาปัตยกรรม และระบบอาคารภายในอาคารบ้านเรือน

1778

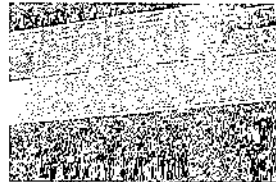

1779

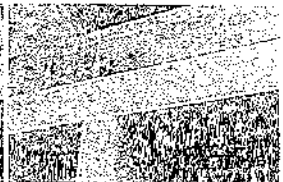

1780

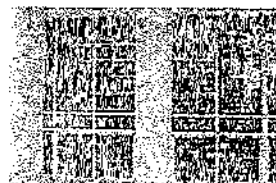

1781

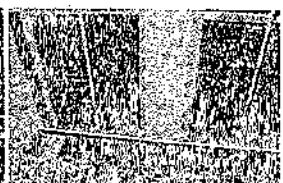

1782

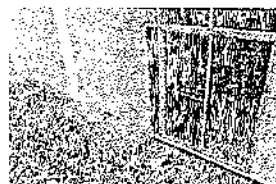

1783

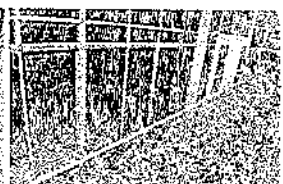

สถาปัตยกรรม และระบบอาคารภายในอาคารบ้านเรือน

1784

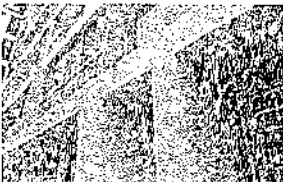

1785



1786



1787



1788



1789



สถาปัตยกรรม และระบบอาคารภายในอาคารบ้านเรือน

1790



1791



1792



1793



1794



1795



ภาพทั่วไป และรอบนอกตัวบ้านจากด้านซ้าย

1796

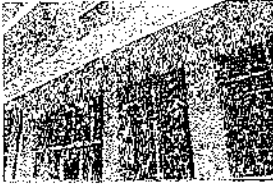

1797



1798

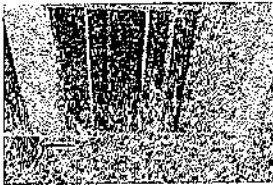

1799



1800

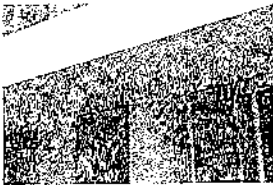

1801

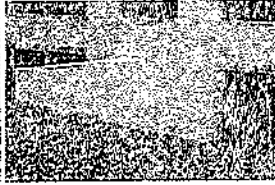

ภาพทั่วไป และรอบนอกตัวบ้านจากด้านซ้าย

1802

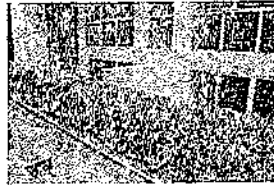

1803



1804



1805

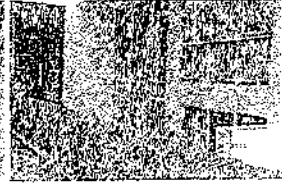

1806

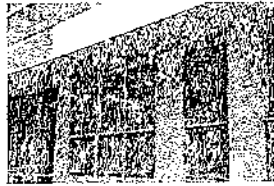

1807

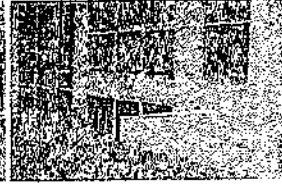

ภาพทั่วไป และรอบนอกตัวบ้านจากด้านซ้าย

1808

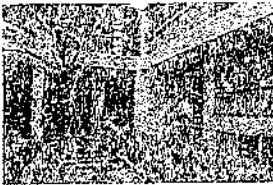

1809



1810



1811



1812

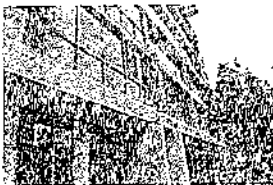

1813



ภาพทั่วไป และรอบนอกตัวบ้านจากด้านซ้าย

1814

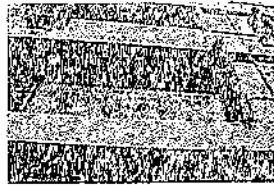

1815

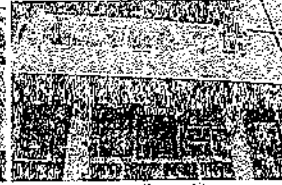

1816



1817



1818



1819

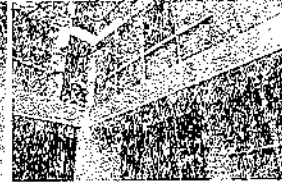

สภาพทั่วไป และระบบอาคารภายในอาคารบ้าน

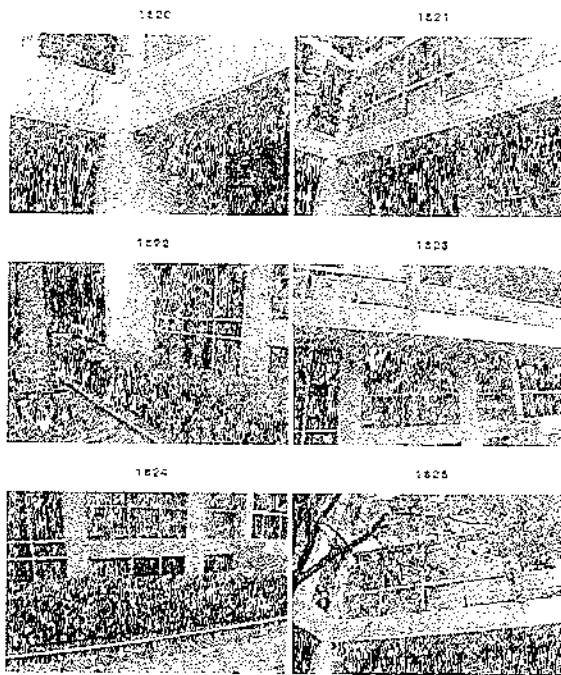

สภาพทั่วไป และระบบอาคารภายในอาคารบ้าน

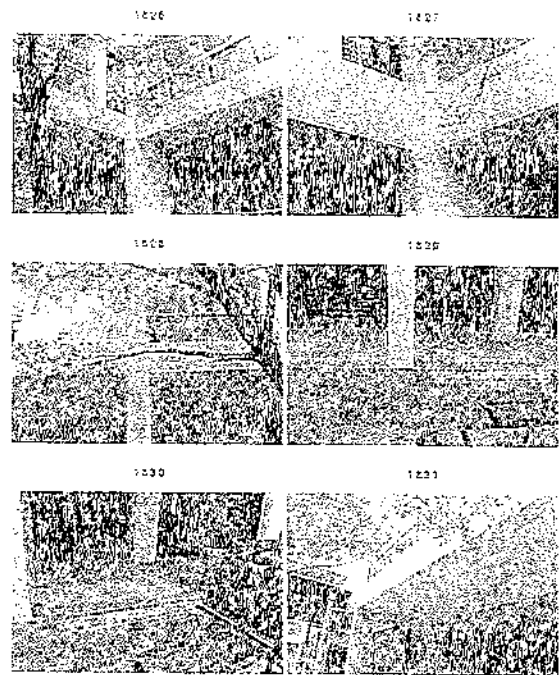

สภาพทั่วไป และระบบอาคารภายในอาคารบ้าน

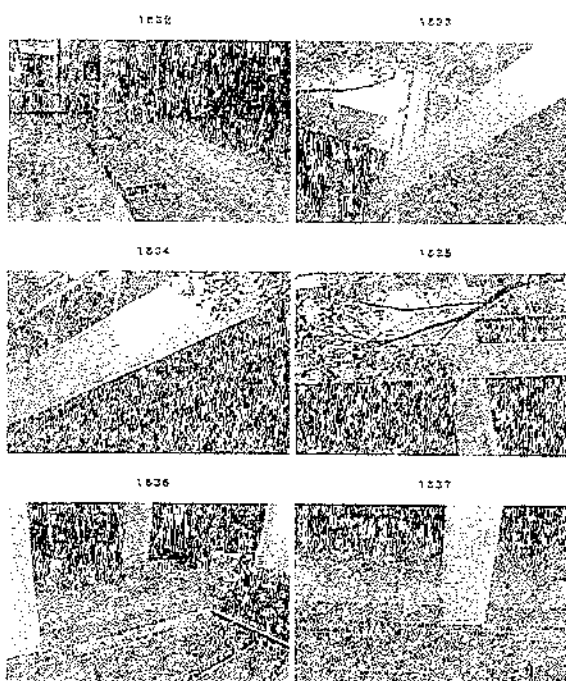

สภาพทั่วไป และระบบอาคารภายในอาคารบ้าน

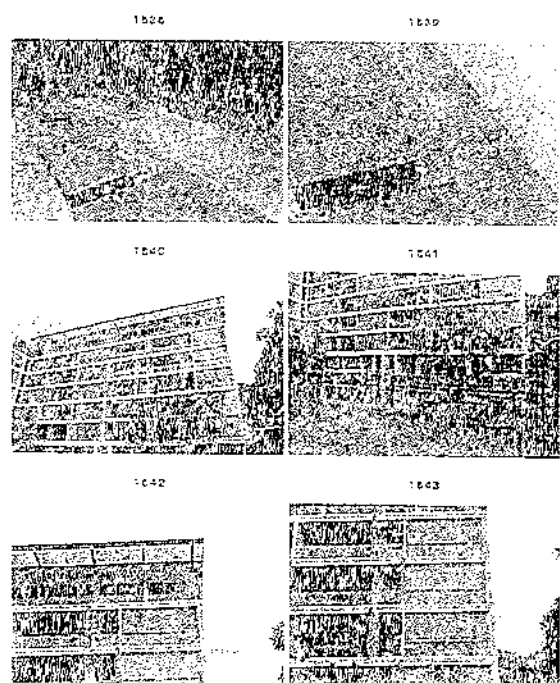

ภาพทิวทัศน์ และระยะใกล้จากภายนอกด้านซ้าย

1844

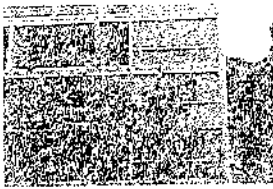

1846

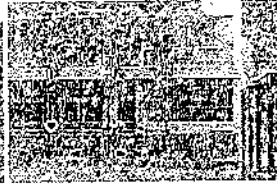

1848

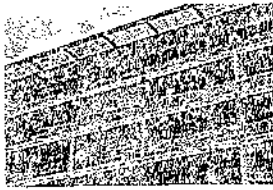

1847

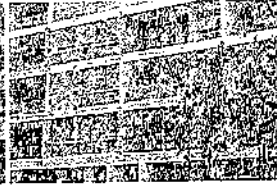

1849

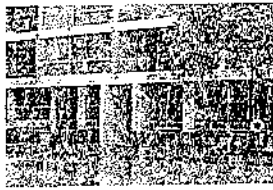

1842

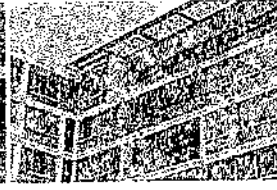

ภาพทิวทัศน์ และระยะใกล้จากภายนอกด้านซ้าย

1850

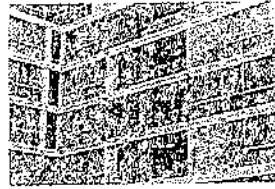

1851



1852



1853

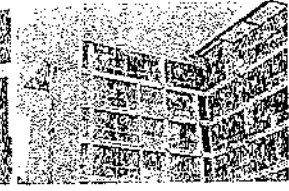

1854

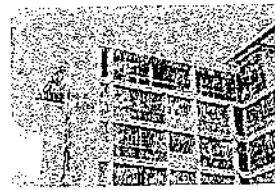

1855



ภาพทิวทัศน์ และระยะใกล้จากภายนอกด้านซ้าย

1856

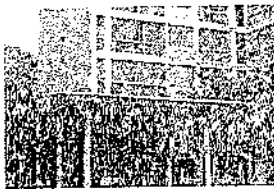

1857



1858



1859



1860



1861

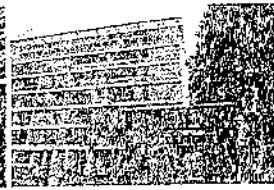

ภาพทิวทัศน์ และระยะใกล้จากบริเวณลิ้นฟ้าและหน้า

1862

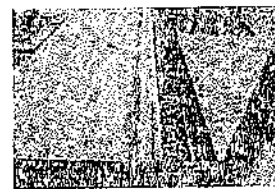

1863

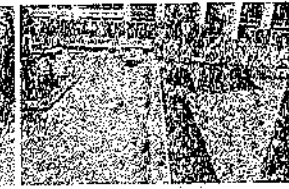

1864

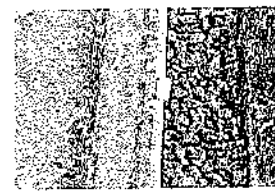

1865

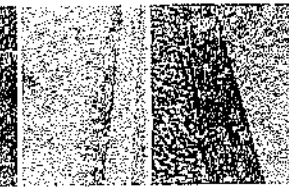

1866

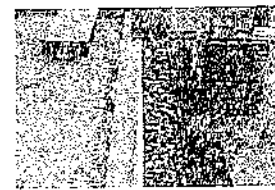

1867



สภาพทั่วไป และรอบนอกวัดบริเวณที่ขุดพบเครื่องปั้นดินเผา และพระพุทธรูป

1568



1569



1570



1571



1572

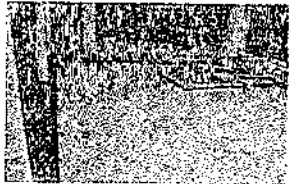

1573

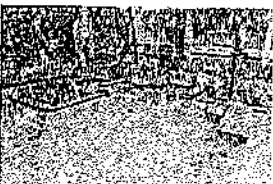

สภาพทั่วไป และรอบนอกวัดบริเวณที่ขุดพบเครื่องปั้นดินเผา และพระพุทธรูป

1574

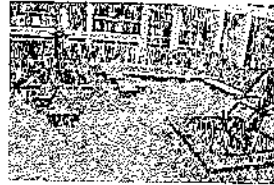

1575

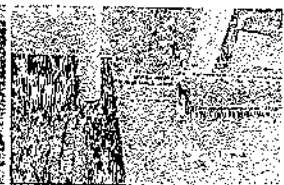

1576

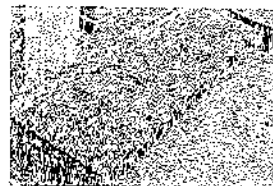

1577



1578



1579



สภาพทั่วไป และรอบนอกวัดบริเวณที่ขุดพบเครื่องปั้นดินเผา และพระพุทธรูป

1580



1581

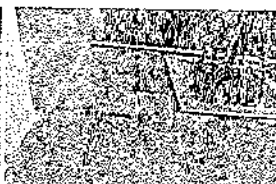

1582

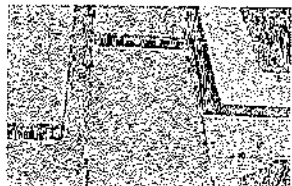

1583



1584

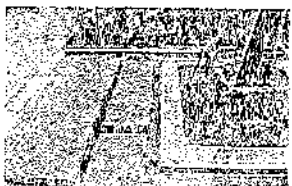

1585



สภาพทั่วไป และรอบนอกวัดบริเวณที่ขุดพบเครื่องปั้นดินเผา และพระพุทธรูป

1586

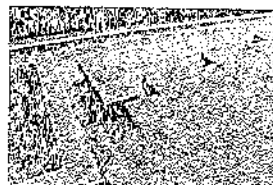

1587

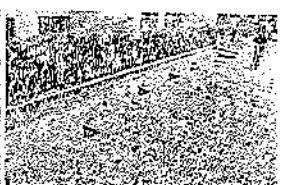

1588



1589

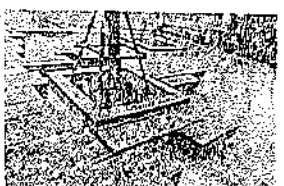

1590



1591



สภาพทั่วไป และรอยแตกบริเวณหน้าทางเดิน และสระน้ำ

1892

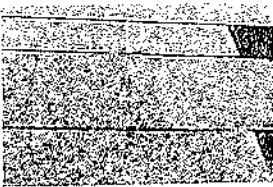

1893

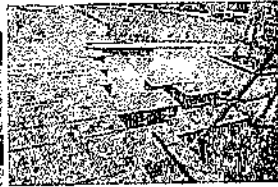

1894

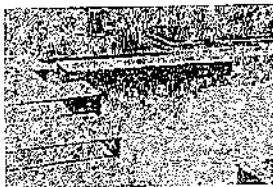

1895

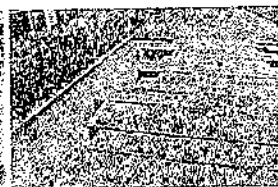

1896

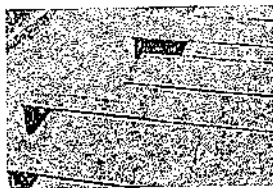

1897

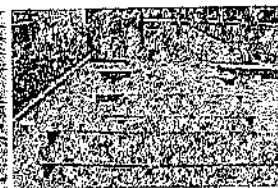

สภาพทั่วไป และรอยแตกบริเวณหน้าทางเดิน และสระน้ำ

1898

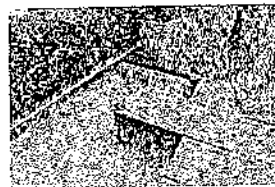

1899

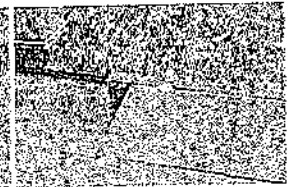

1900

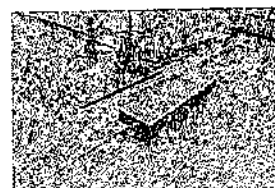

1901



1902

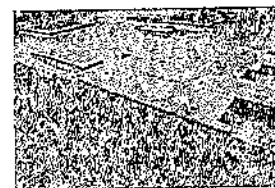

1903

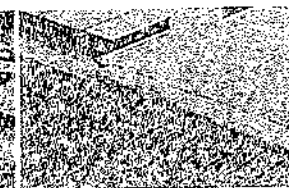

สภาพทั่วไป และรอยแตกบริเวณหน้าทางเดิน และสระน้ำ

1904

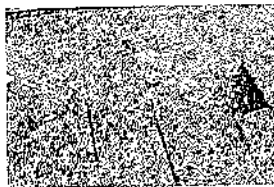

1905

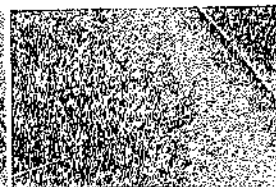

1906

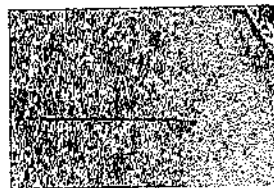

1907

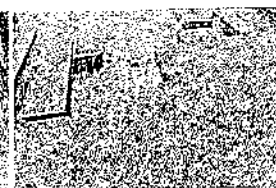

1908

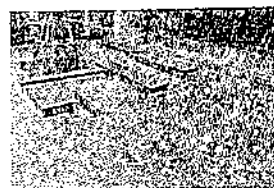

1909



สภาพทั่วไป และรอยแตกบริเวณหน้าทางเดิน และสระน้ำ

1910



1911



1912

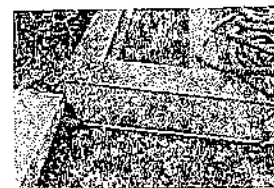

1913



1914



1915



สภาพทั่วไป และระยะใกล้จากถนนหน้าวัด

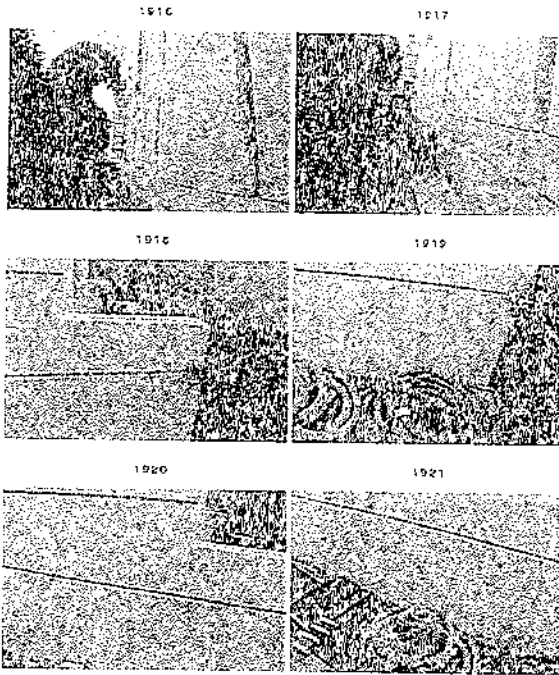

สภาพทั่วไป และระยะใกล้จากถนนหน้าวัด (ต่อ)

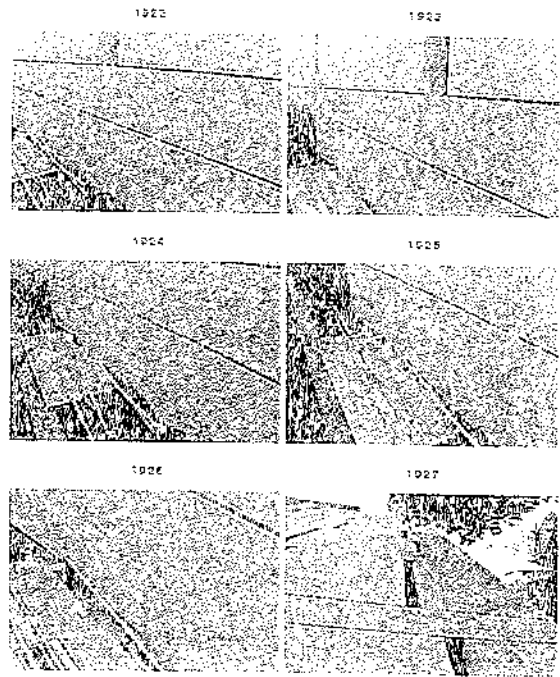

สภาพทั่วไป และระยะใกล้จากถนนหน้าวัด

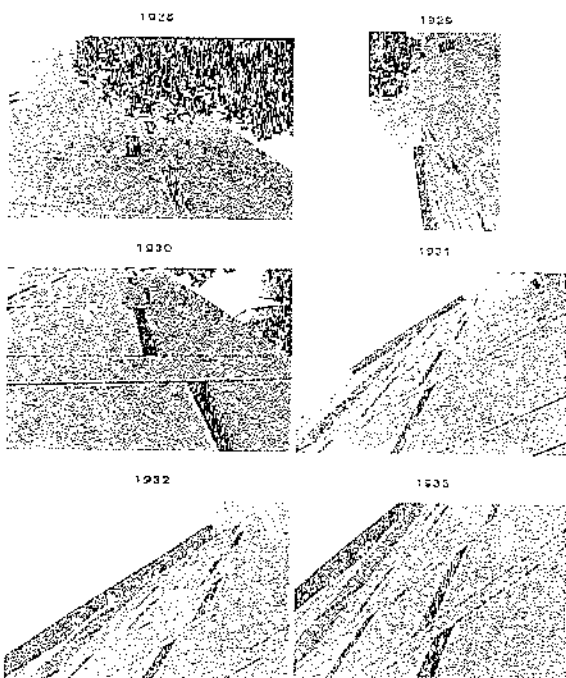

สภาพทั่วไป และระยะใกล้จากถนนหน้าวัด

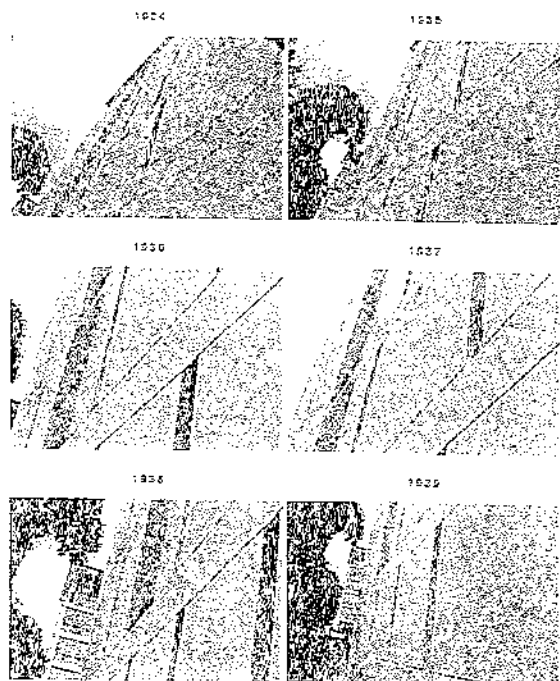

สภาพทั่วไป และรอบนอกตัวบ้านยกคานเหล็ก

1940



1941



1942

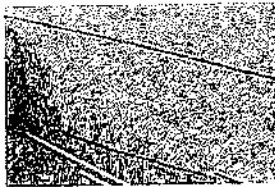

1943



1944

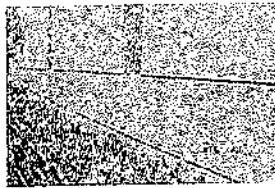

1945

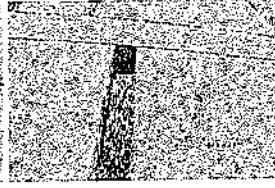

สภาพทั่วไป และรอบนอกตัวบ้านยกคานเหล็ก

1946



1947



1948

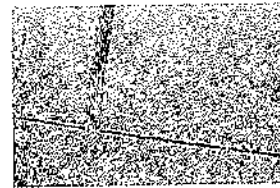

1949



1950

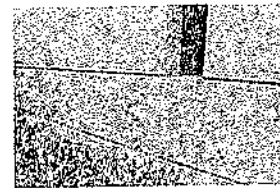

1951

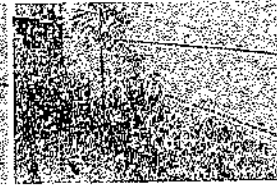

สภาพทั่วไป และรอบนอกตัวบ้านยกคานเหล็ก

1952

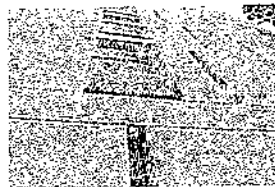

1953

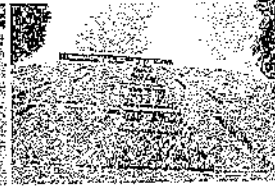

1954



1955

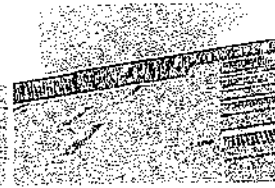

1956



1957



สภาพทั่วไป และรอบนอกตัวบ้านยกคานเหล็ก

1958



1959



1960

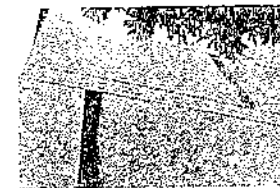

1961

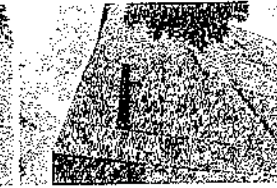

1962

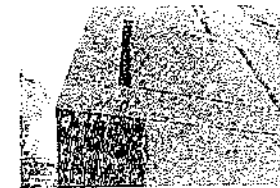

1963

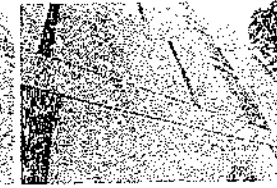

สถานีวัดน้ำฝน สถานีวัดน้ำท่า สถานีวัดน้ำท่า

1964

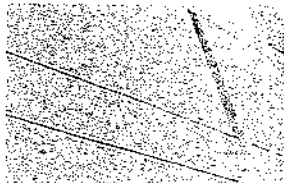

1966



1966

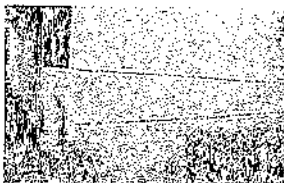

1967



1968

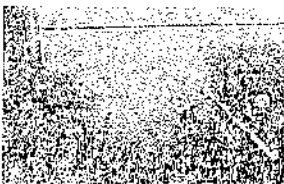

1969



สถานีวัดน้ำฝน สถานีวัดน้ำท่า สถานีวัดน้ำท่า

1970



1971

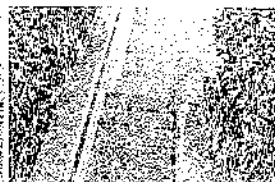

สถานีวัดน้ำฝน สถานีวัดน้ำท่า สถานีวัดน้ำท่า

1972



1973

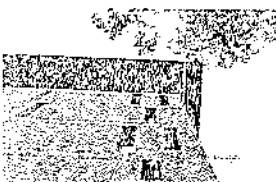

1974



1975

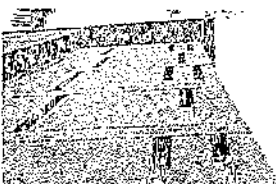

1976



1977



สถานีวัดน้ำฝน สถานีวัดน้ำท่า สถานีวัดน้ำท่า

1978



1979

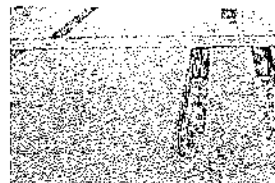

1980



1981



1982



1983



ภาพถ่ายปี และรอบนอกตัวบ้านเลขที่ 111

1984

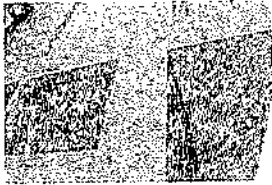

1985

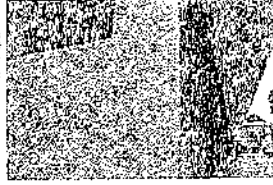

1986

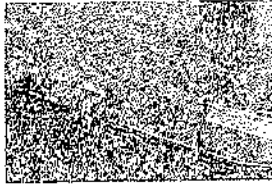

1987



1988

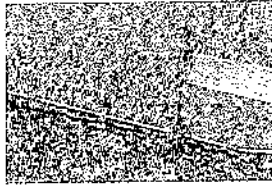

1989

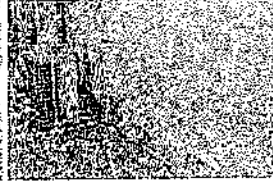

ภาพถ่ายปี และรอบนอกตัวบ้านเลขที่ 111

1990



1991

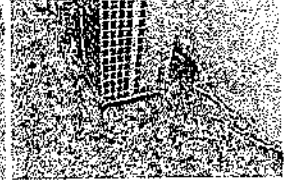

1992

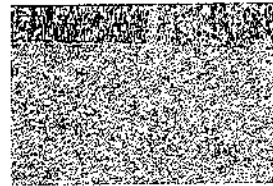

1993

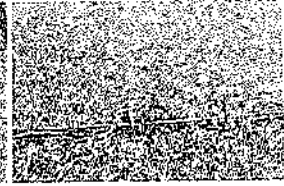

1994

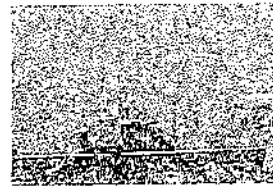

1995

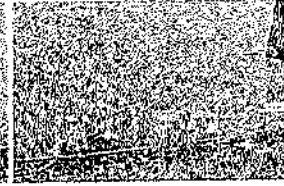

ภาพถ่ายปี และรอบนอกตัวบ้านเลขที่ 111

1996



1997

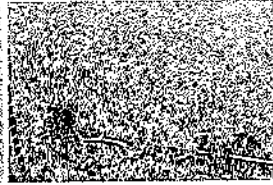

1998



1999

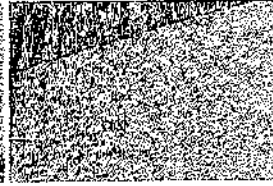

2000



2001

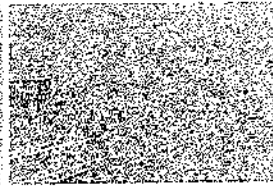

ภาพถ่ายปี และรอบนอกตัวบ้านเลขที่ 111

2002

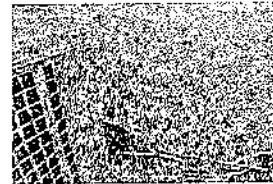

2003

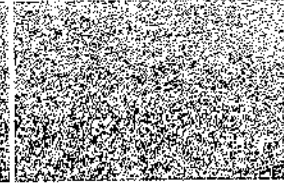

2004

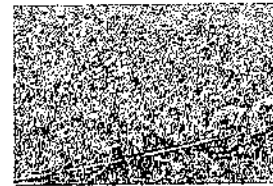

2005

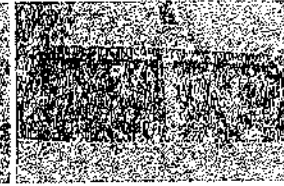

2006



2007



สภาพทั่วไป และรอบนอกตัวเมืองนครศรีธรรมราช

2008



2009

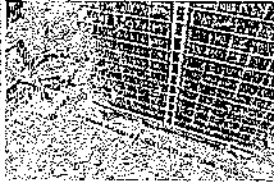

2010

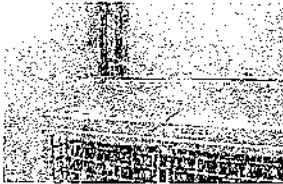

2011



2012



2013



สภาพทั่วไป และรอบนอกตัวเมืองนครศรีธรรมราช

2014



2015

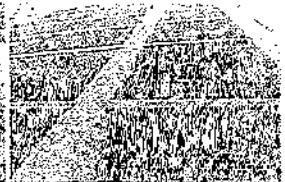

2016



2017



2018



2019



สภาพทั่วไป และรอบนอกตัวเมืองนครศรีธรรมราช

2020

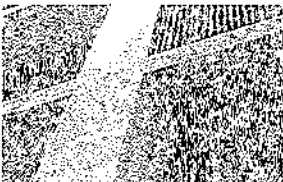

2021



2022



2023



2024



2025



สภาพทั่วไป และรอบนอกตัวเมืองนครศรีธรรมราช

2026

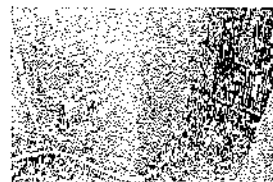

2027



2028



2029



2030



2031



สภาพทั่วไป และระยะใกล้บริเวณแยกด้านขวา

2032

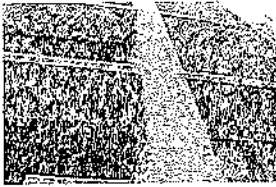

2033

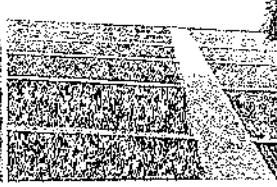

2034

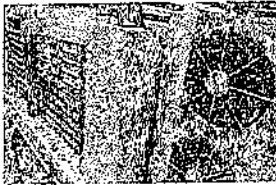

2035



2036

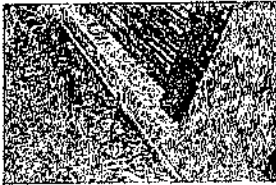

2037



สภาพทั่วไป และระยะใกล้บริเวณแยกด้านขวา

2038



2039

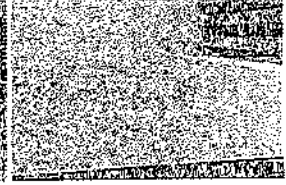

2040

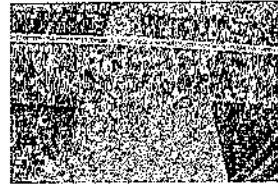

2041



2042



2043

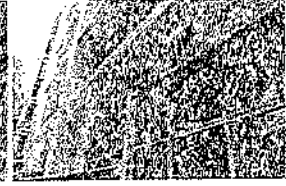

สภาพทั่วไป และระยะใกล้บริเวณแยกด้านขวา

2044

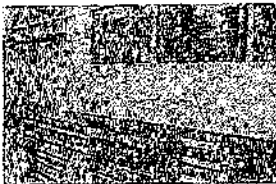

2045



2046



2047

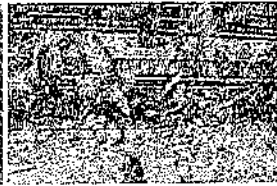

2048



2049



สภาพทั่วไป และระยะใกล้บริเวณแยกด้านขวา

2050

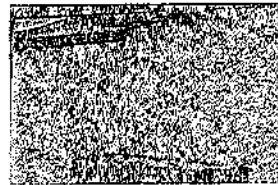

2051



2052



2053

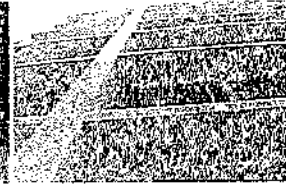

2054

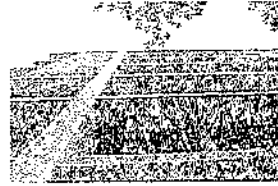

2055

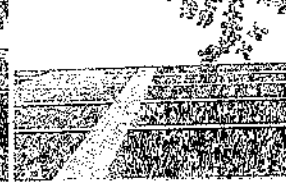

ภาพที่ ๑๖. ภาพถ่ายทางอากาศของพื้นที่โครงการ

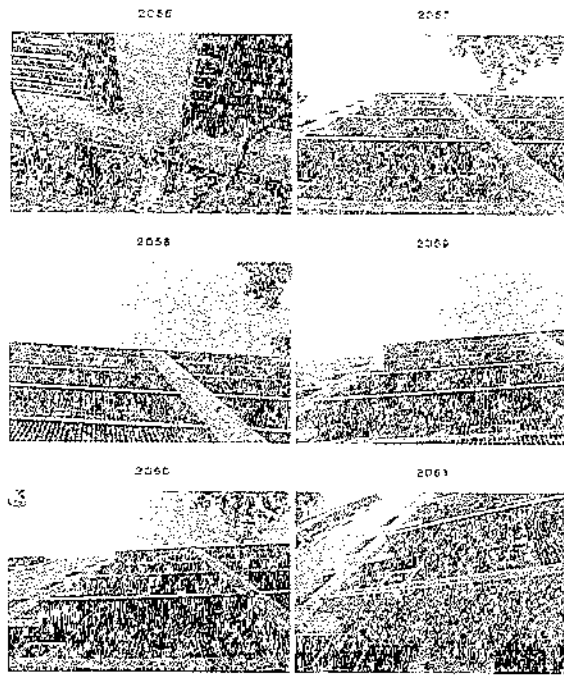

ภาพที่ ๑๗. ภาพถ่ายทางอากาศของพื้นที่โครงการ

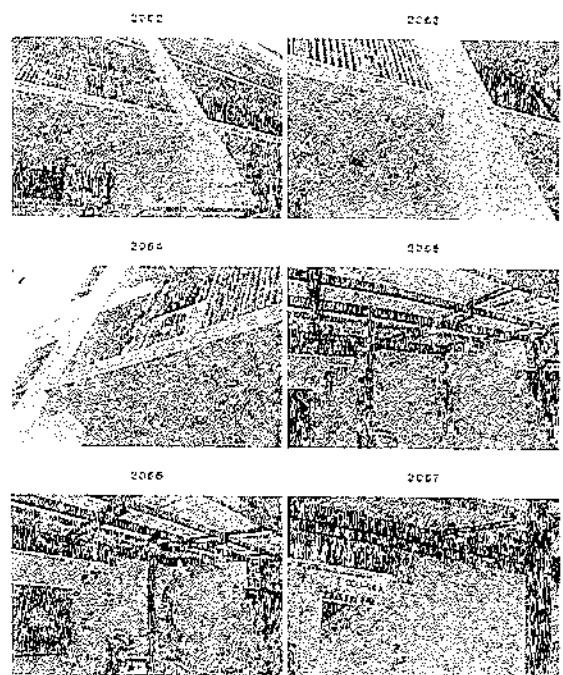

ภาพที่ ๑๘. ภาพถ่ายทางอากาศของพื้นที่โครงการ

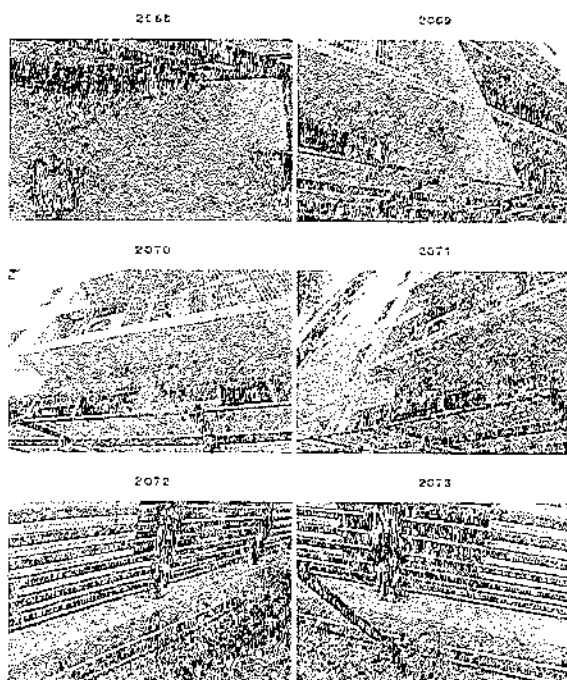

ภาพที่ ๑๙. ภาพถ่ายทางอากาศของพื้นที่โครงการ

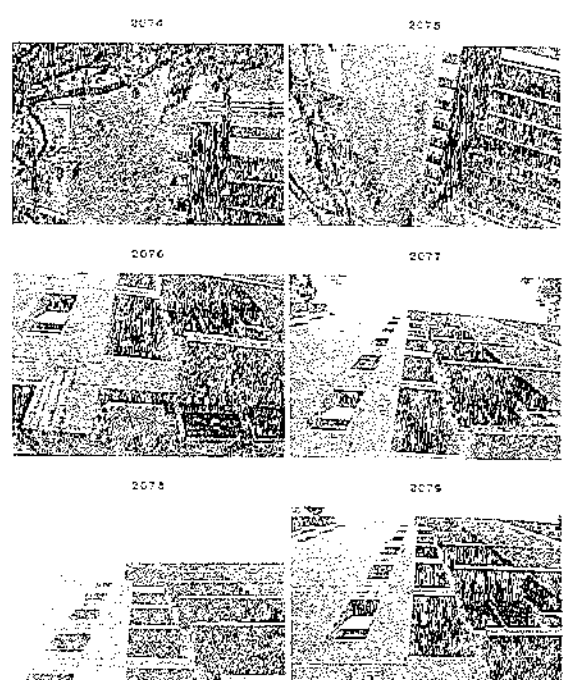

สภาพทั่วไป และรอบนอกตัวบ้านฝั่งซ้าย

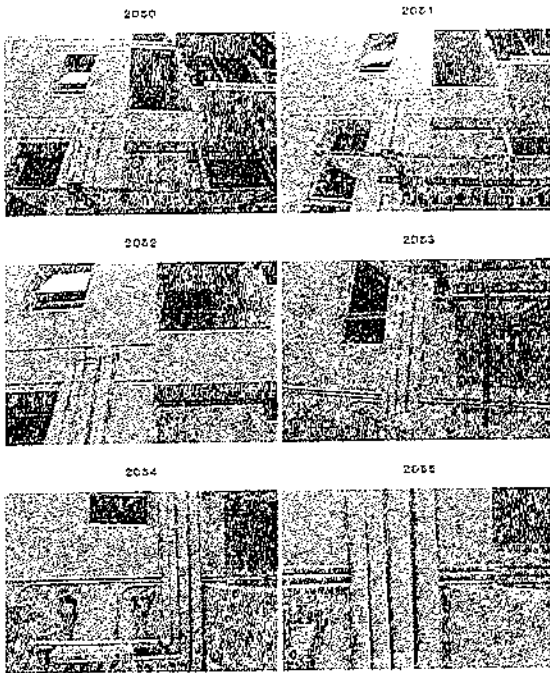

สภาพทั่วไป และรอบนอกตัวบ้านฝั่งขวา

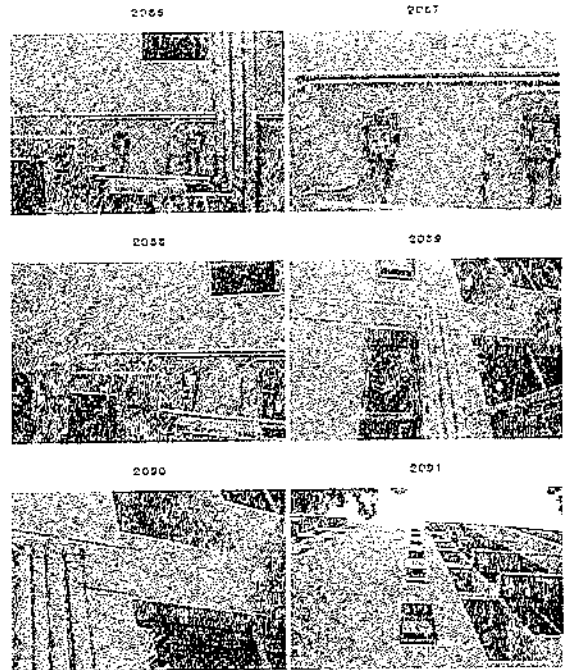

สภาพทั่วไป และรอบนอกตัวบ้านฝั่งซ้าย

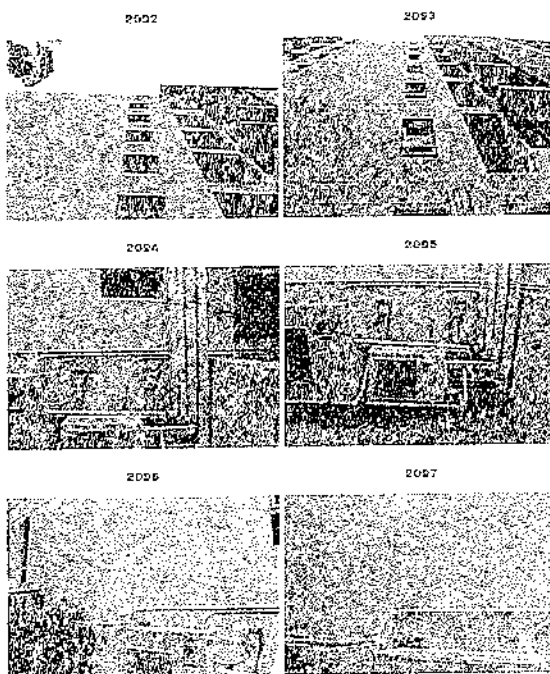

สภาพทั่วไป และรอบนอกตัวบ้านฝั่งขวา

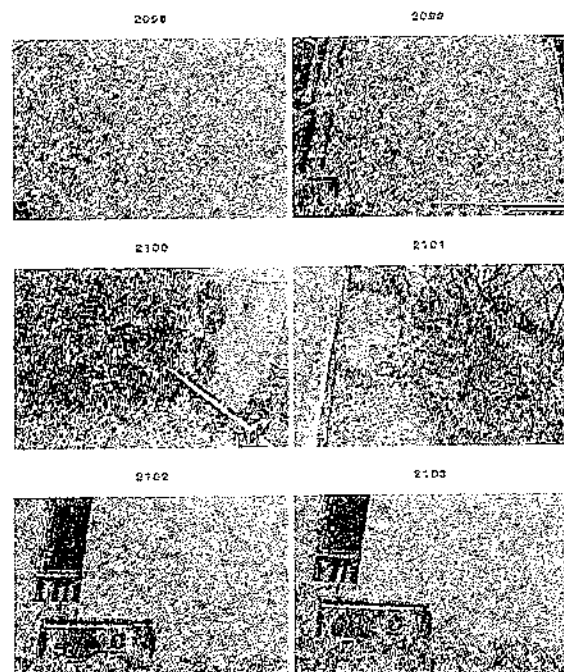

דגם תוכנית אזורית של תחומי המגורים

2104

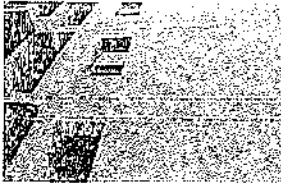

2105



2106



2107



2108



2109



דגם תוכנית אזורית של תחומי המגורים

2110



2111



2112



2113



2114



2115



דגם תוכנית אזורית של תחומי המגורים

2116



2117

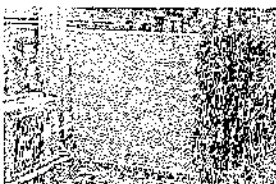

2118



2119



2120



2121



דגם תוכנית אזורית של תחומי המגורים

2122



2123



2124

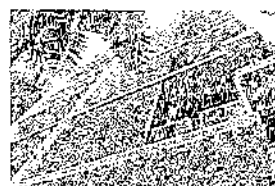

2125



2126

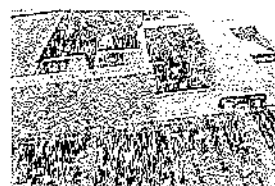

2127



สภาพทั่วไป และรอบนอกตัวบ้านเลขที่ ๓๖๖

2128



2129



2130



2131



2132

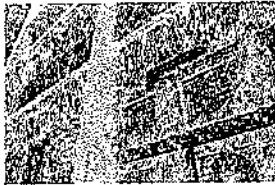

2133

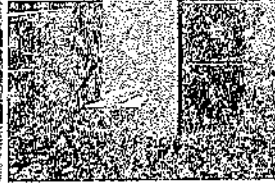

สภาพทั่วไป และรอบนอกตัวบ้านเลขที่ ๓๖๖

2134

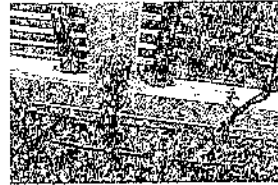

2135



2136

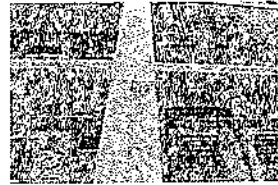

2137



2138

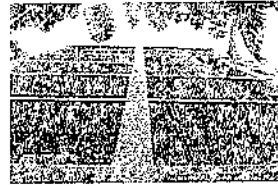

2139



สภาพทั่วไป และรอบนอกตัวบ้านเลขที่ ๓๖๖

2140



2141



2142

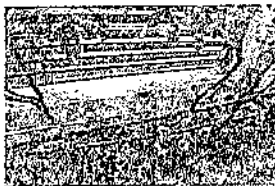

2143

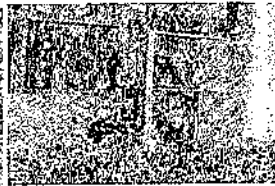

2144



2145



สภาพทั่วไป และรอบนอกตัวบ้านเลขที่ ๓๖๖

2146

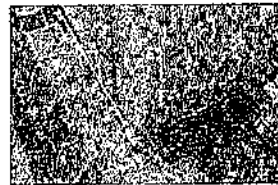

2147



2148



2149

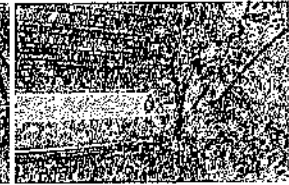

2150

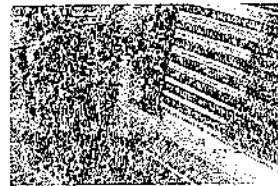

2151

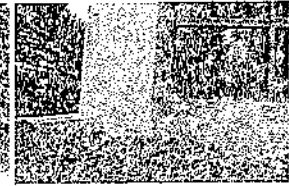

ภาพที่ 16 แสดงพื้นที่บริเวณหน้าวัด

2152

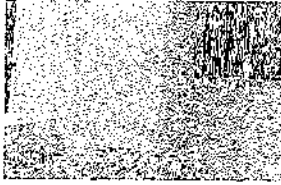

2153

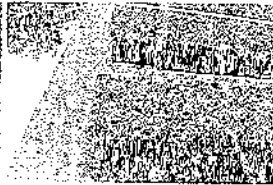

2154

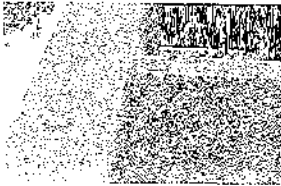

2155

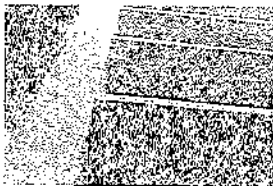

2156

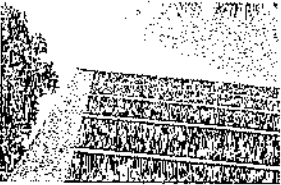

2157



ภาพที่ 17 แสดงพื้นที่บริเวณหน้าวัด

2158

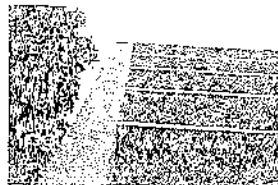

2159



ภาพที่ 18 แสดงพื้นที่บริเวณหน้าวัด

2160

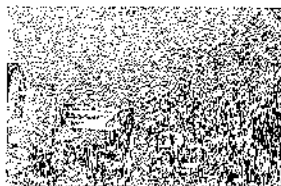

2161



2162



2163

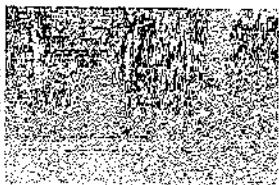

2164

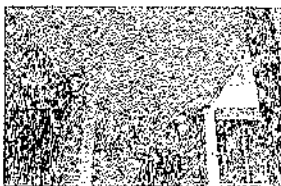

2165



ภาพที่ 19 แสดงพื้นที่บริเวณหน้าวัด

2166



2167

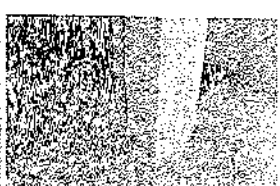

2168



2169



2170

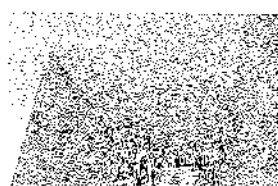

2171

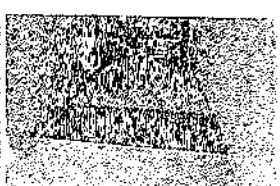

ภาพทั่วไปบริเวณโถงทางเดินชั้น ๕ (ด้านหน้า)

2172

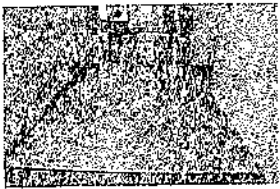

2173

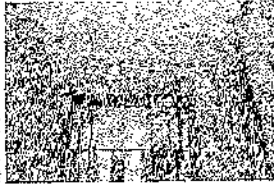

2174



2175

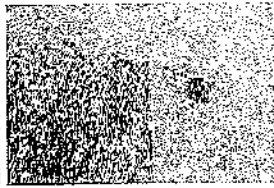

2176

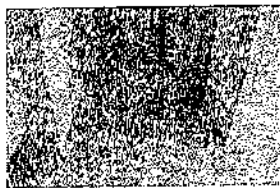

2177

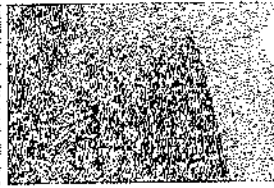

ภาพทั่วไปบริเวณโถงทางเดินชั้น ๕ (ด้านหลัง)

2178

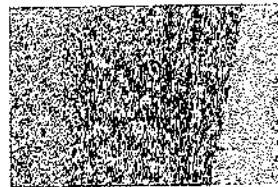

2179

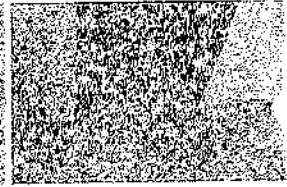

2180

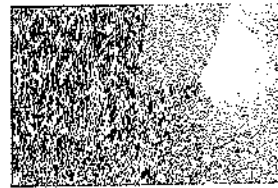

2181

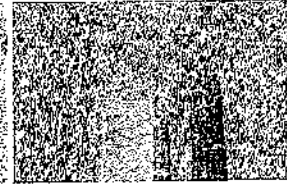

2182



2183

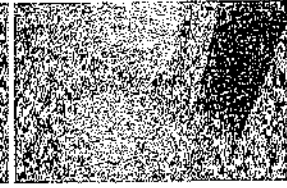

ภาพทั่วไปบริเวณโถงทางเดินชั้น ๕ (ด้านหน้า)

2184

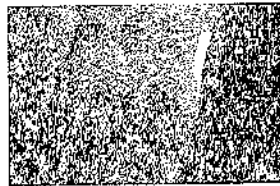

2185

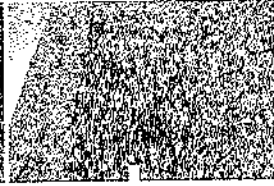

2186

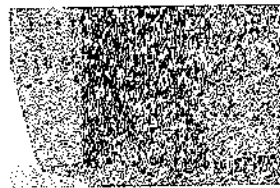

2187

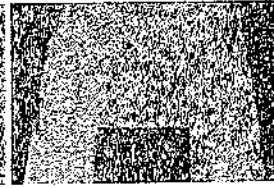

2188



2189

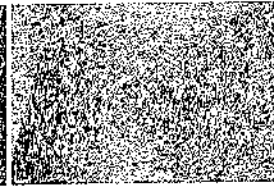

ภาพทั่วไปบริเวณโถงทางเดินชั้น ๕ (ด้านหลัง)

2190

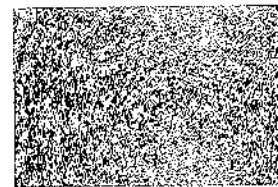

2191

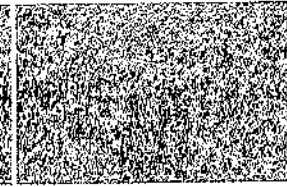

2192

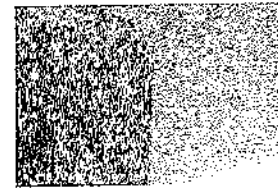

2193

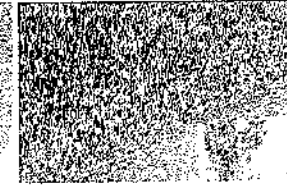

2194



2195

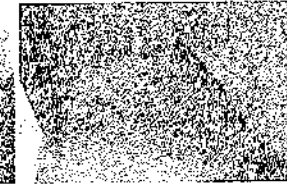

สภาพทั่วไปบริเวณโถงทางเดินชั้น 5 (ด้านหน้า)

2196



2197

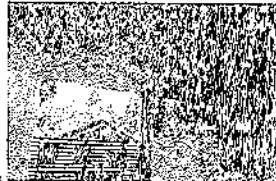

2198



สภาพทั่วไปบริเวณโถงทางเดินชั้น 6 (ด้านหน้า)

2199

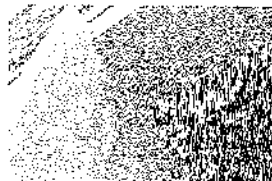

2200

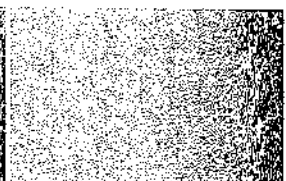

2201



2202



2203

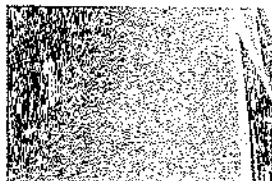

2204

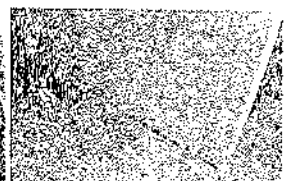

สภาพทั่วไปบริเวณโถงทางเดินชั้น 6 (ด้านหลัง)

2205

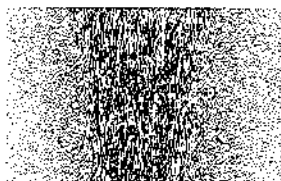

2206

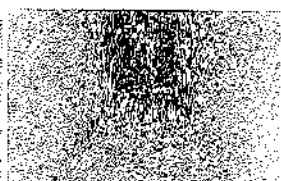

2207



2208

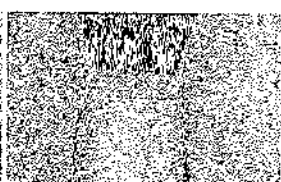

2209

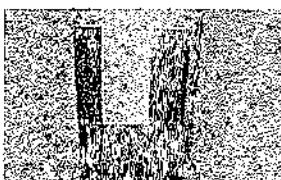

2210

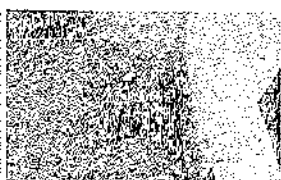

สภาพทั่วไปบริเวณโถงทางเดินชั้น 6 (ด้านขวา)

2211

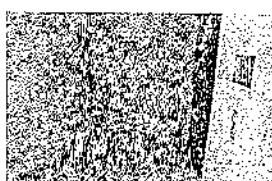

2212



2213

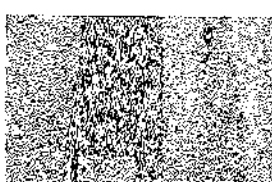

2214



2215



2216



สภาพทั่วไปบริเวณโดยรอบเขื่อนหิน ๗ (ด้านทิศใต้)

๒๒๑๗

๒๒๑๘

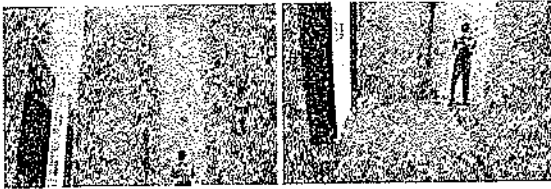

๒๒๑๙

๒๒๒๐

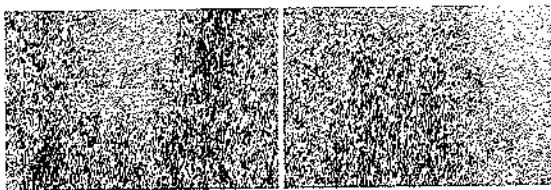

๒๒๒๑

๒๒๒๒

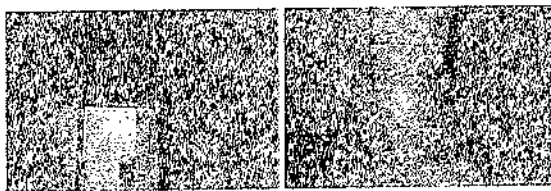

สภาพทั่วไปบริเวณโดยรอบเขื่อนหิน ๘ (ด้านทิศใต้)

๒๒๒๓

๒๒๒๔



๒๒๒๕

๒๒๒๖

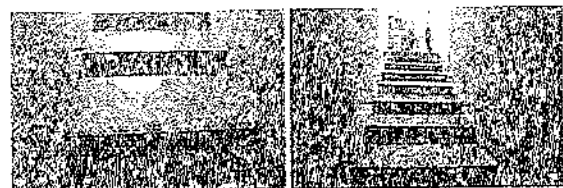

๒๒๒๗

๒๒๒๘

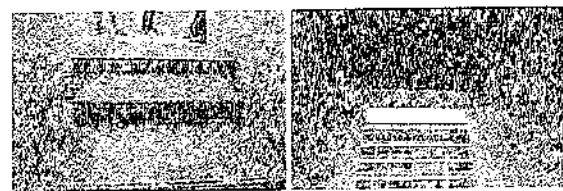

สภาพทั่วไป และรอบเขื่อนหินด้านซ้ายเขื่อนหิน

๒๒๒๙

๒๒๓๐

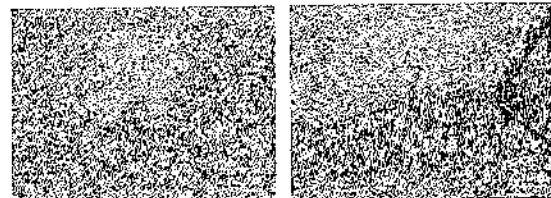

๒๒๓๑

๒๒๓๒

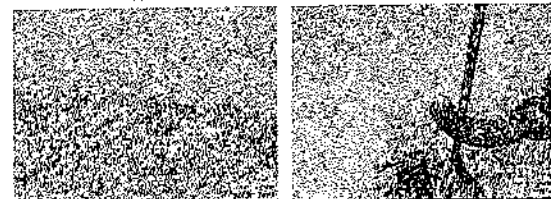

๒๒๓๓

๒๒๓๔



สภาพทั่วไป และรอบเขื่อนหินด้านขวาเขื่อนหิน

๒๒๓๕

๒๒๓๖

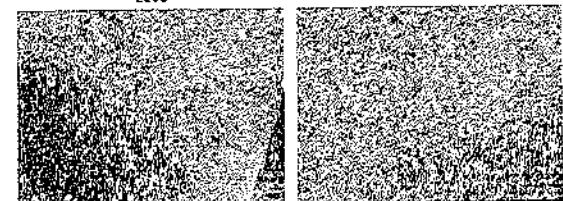

๒๒๓๗

๒๒๓๘

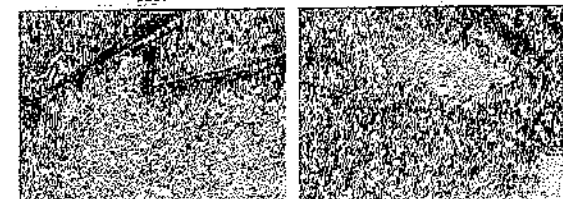

๒๒๓๙

๒๒๔๐

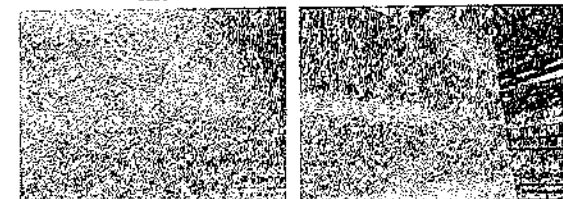

ภาพที่ 10 แสดงผลการทำงานของโปรแกรม

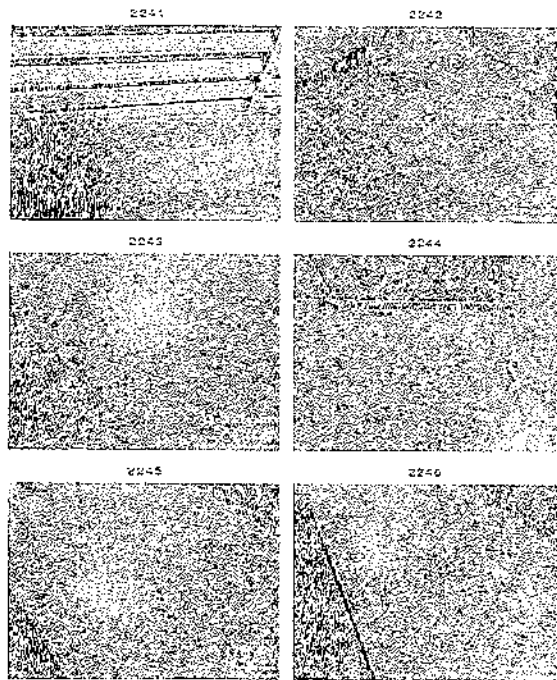

ภาพที่ 11 แสดงผลการทำงานของโปรแกรม

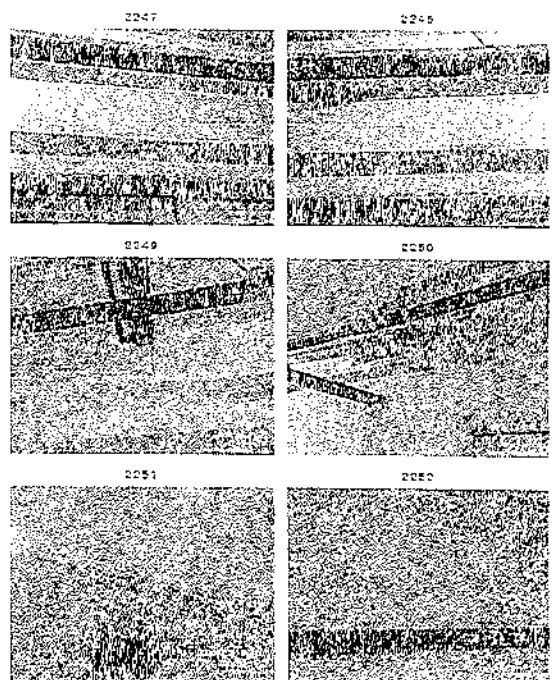

ภาพที่ 12 แสดงผลการทำงานของโปรแกรม

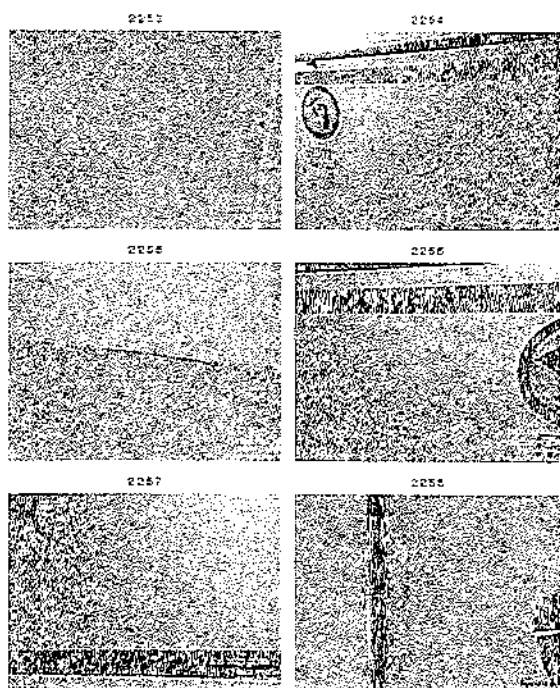

ภาพที่ 13 แสดงผลการทำงานของโปรแกรม

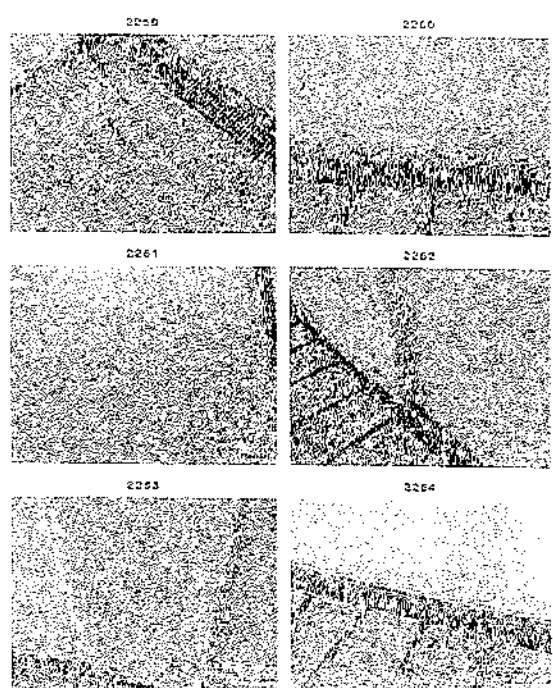

สภาพทั่วไป และระบบชลประทานในพื้นที่คัน

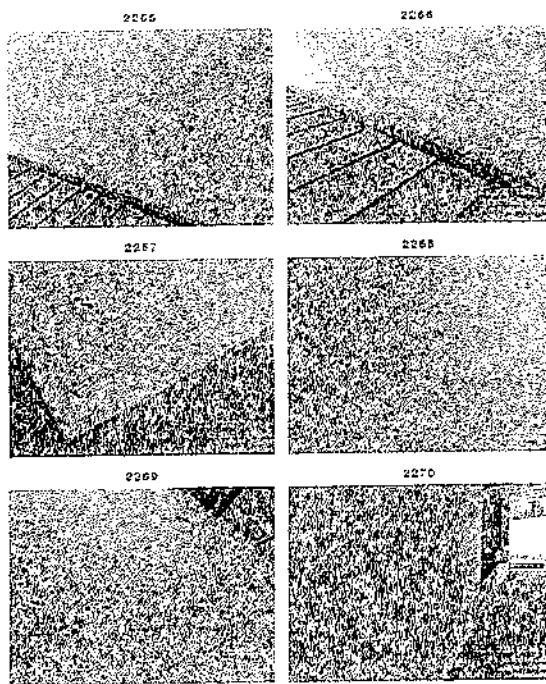

สภาพทั่วไป และระบบชลประทานในพื้นที่คัน

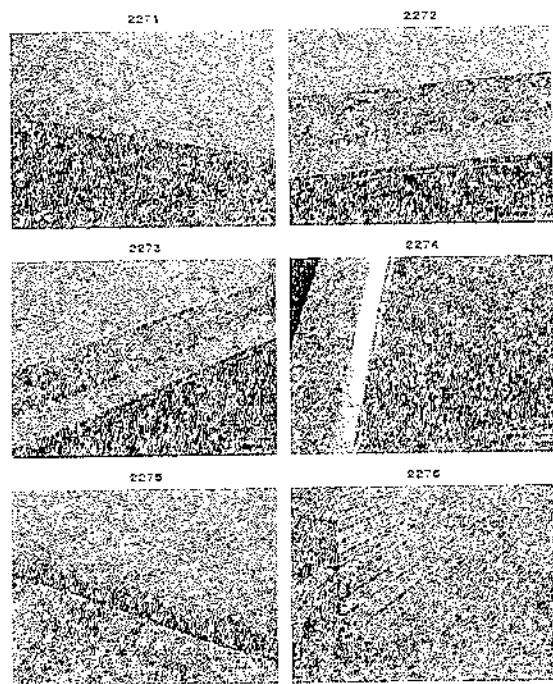

สภาพทั่วไป และระบบชลประทานในพื้นที่คัน

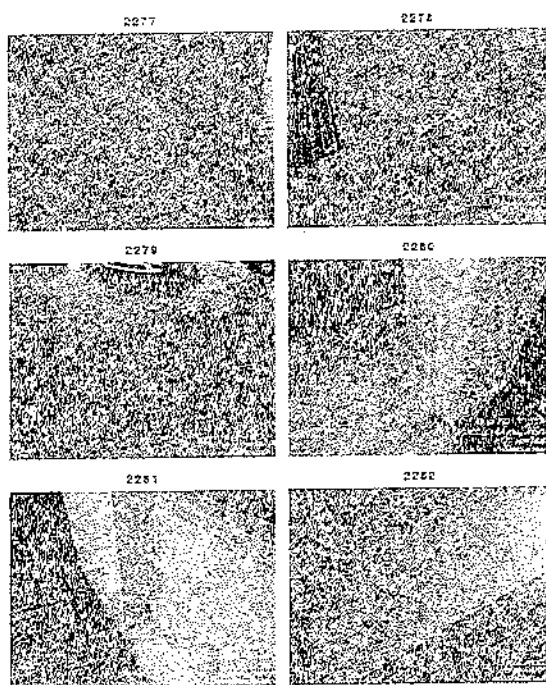

สภาพทั่วไป และระบบชลประทานในพื้นที่คัน

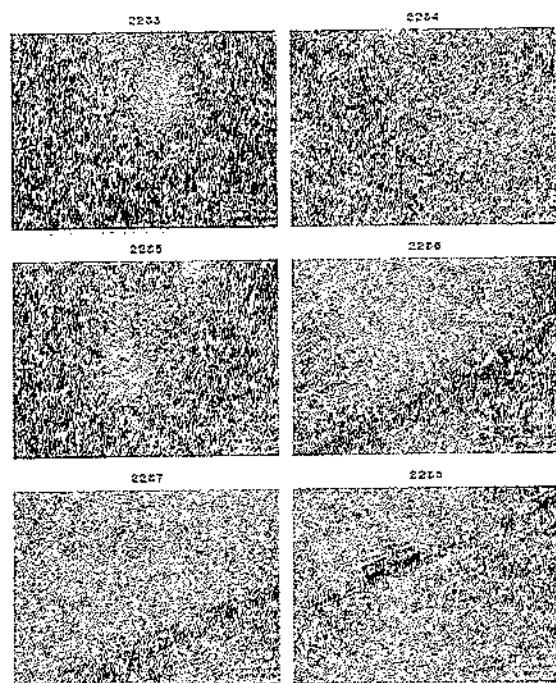

ภาพถ่ายทั่วไป และรายละเอียดภาพในชั้นใต้ดิน

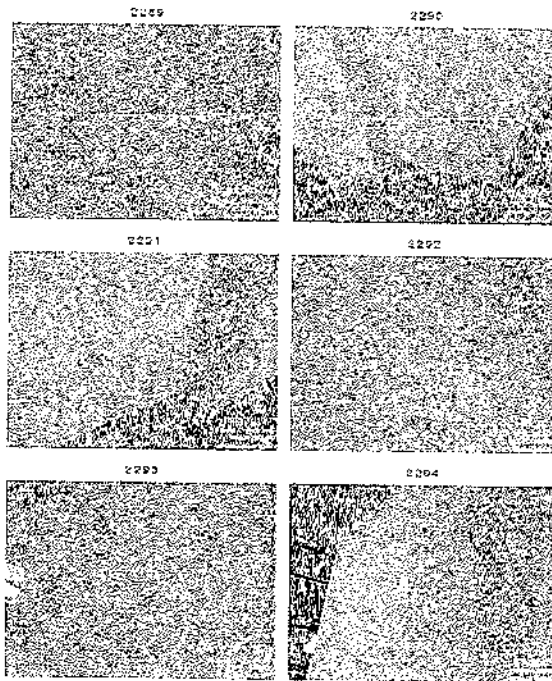

ภาพถ่ายทั่วไป และรายละเอียดภาพในชั้นใต้ดิน

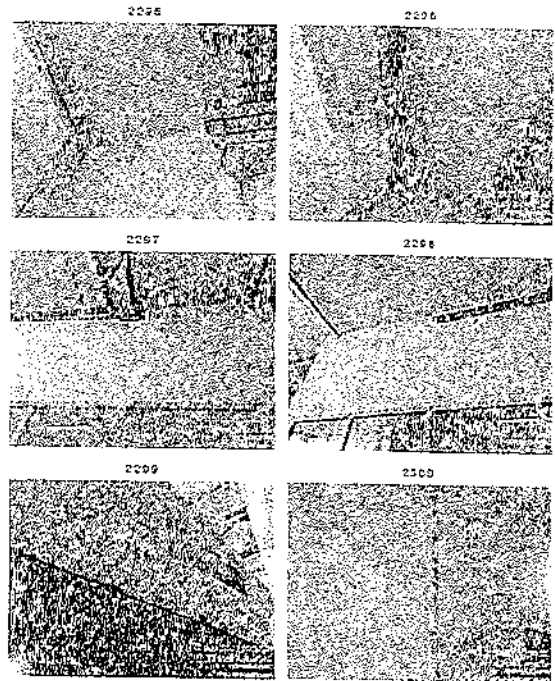

ภาพถ่ายทั่วไป และรายละเอียดภาพในชั้นใต้ดิน

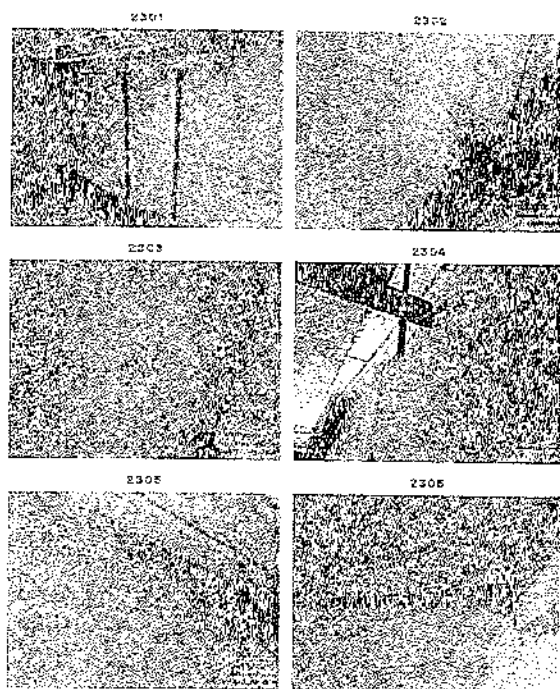

ภาพถ่ายทั่วไป และรายละเอียดภาพในชั้นใต้ดิน

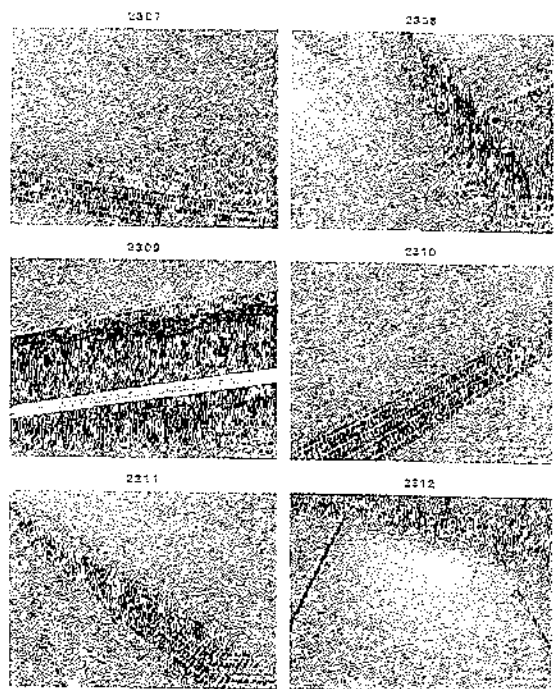

สภาพทั่วไป และรอบนอกตัวอาคารในชั้นใต้ดิน

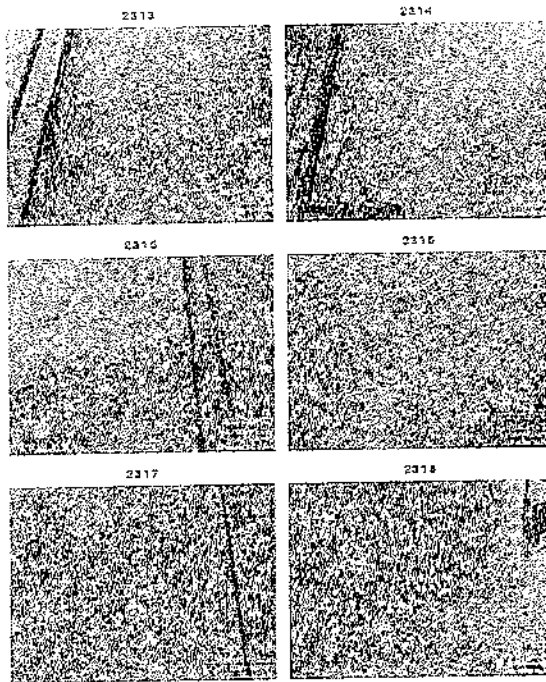

สภาพทั่วไป และรอบนอกตัวอาคารในชั้นใต้ดิน

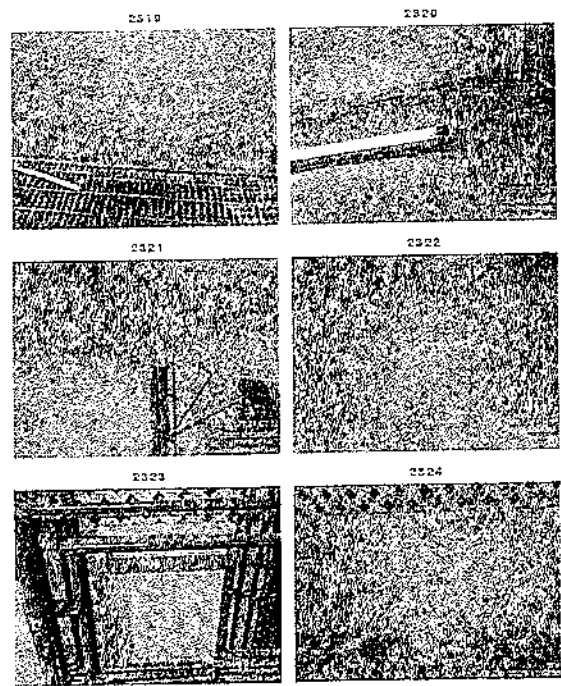

สภาพทั่วไป และรอบนอกตัวอาคารในชั้นใต้ดิน

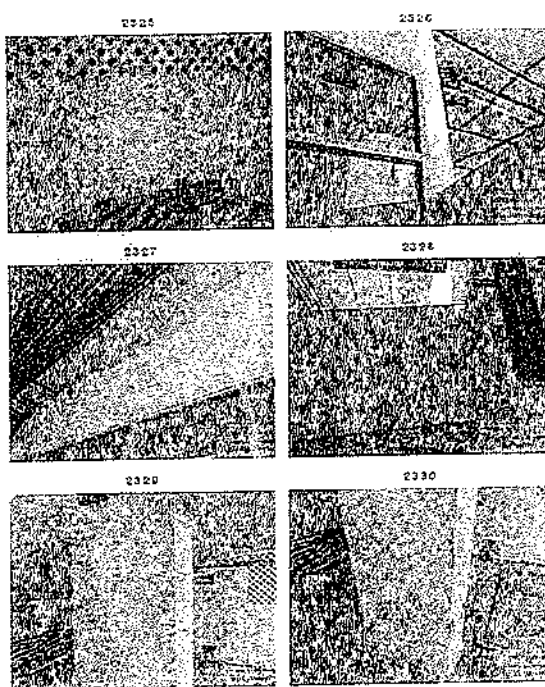

สภาพทั่วไป และรอบนอกตัวอาคารในชั้นใต้ดิน

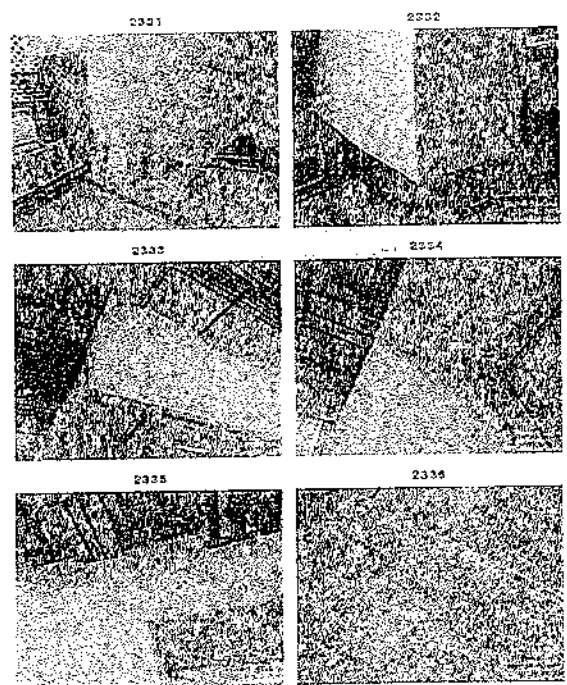

ภาพถ่ายทั่วไป และรายละเอียดบริเวณใกล้เคียง

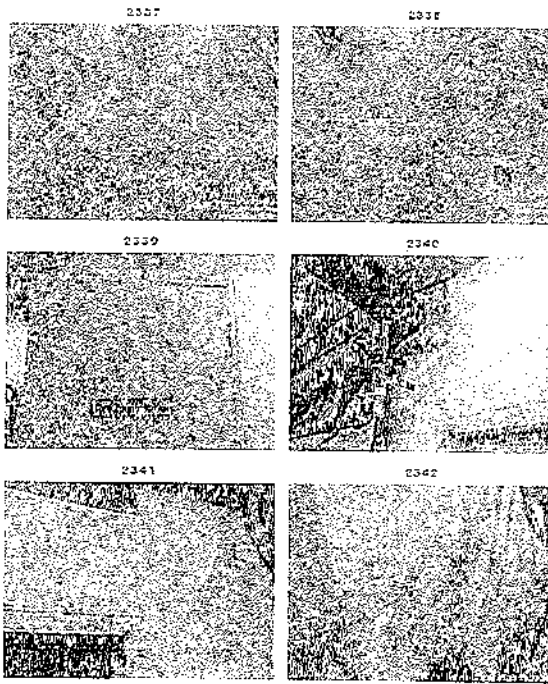

ภาพถ่ายทั่วไป และรายละเอียดบริเวณใกล้เคียง

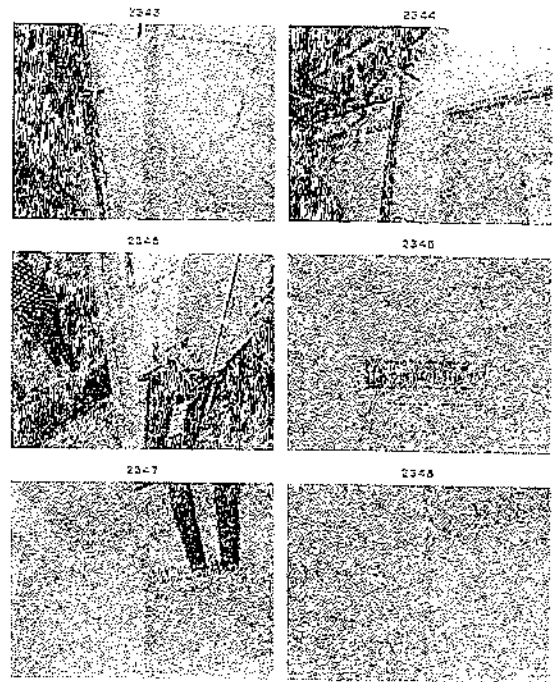

ภาพถ่ายทั่วไป และรายละเอียดบริเวณใกล้เคียง

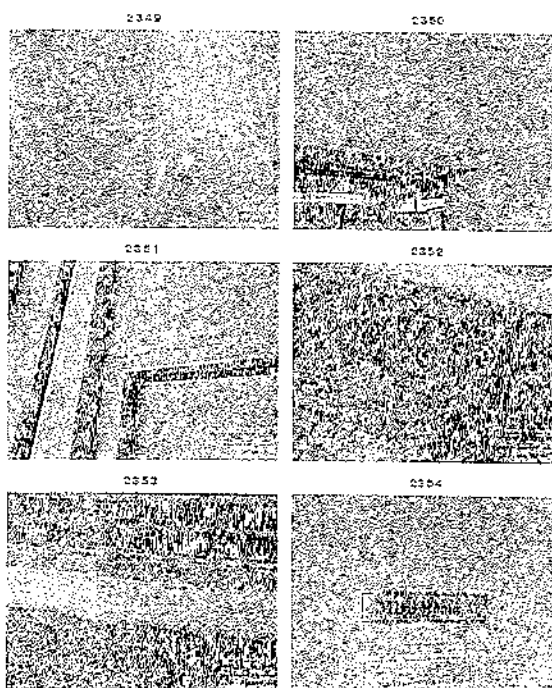

ภาพถ่ายทั่วไป และรายละเอียดบริเวณใกล้เคียง

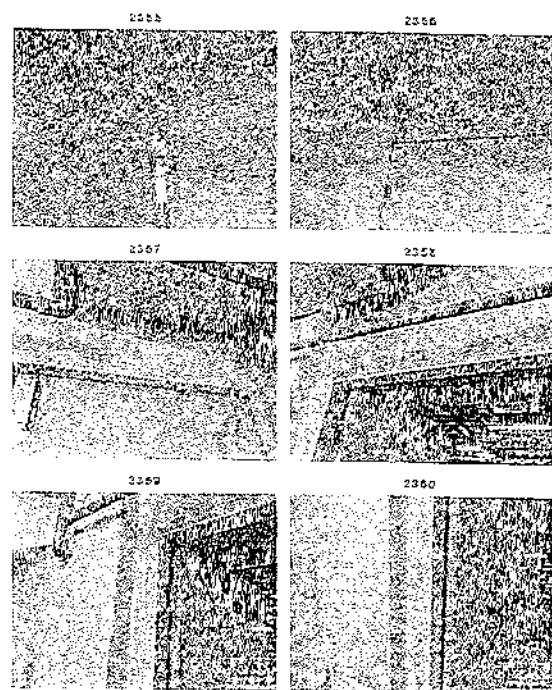

สภาพทั่วไป และรอบนอกตัวอาคารชั้นใต้ดิน

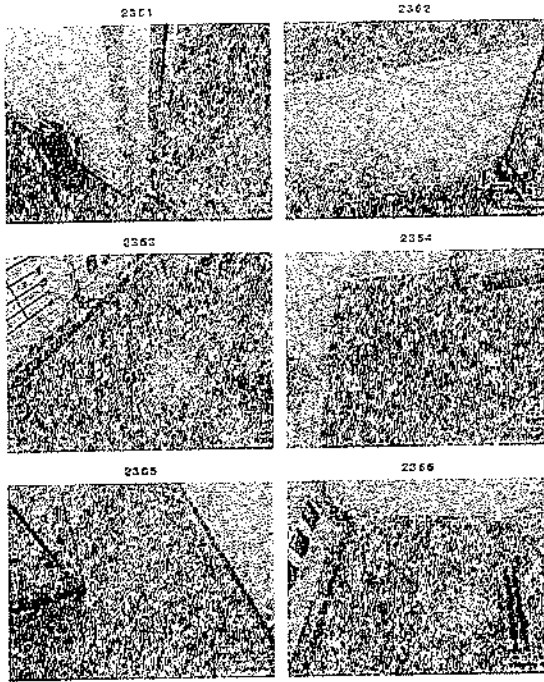

สภาพทั่วไป และรอบนอกตัวอาคารชั้นใต้ดิน

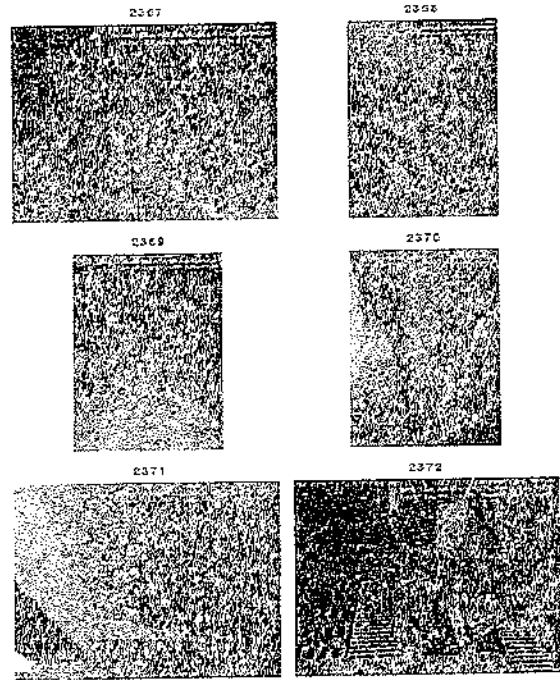

สภาพทั่วไป และรอบนอกตัวอาคารชั้นใต้ดิน

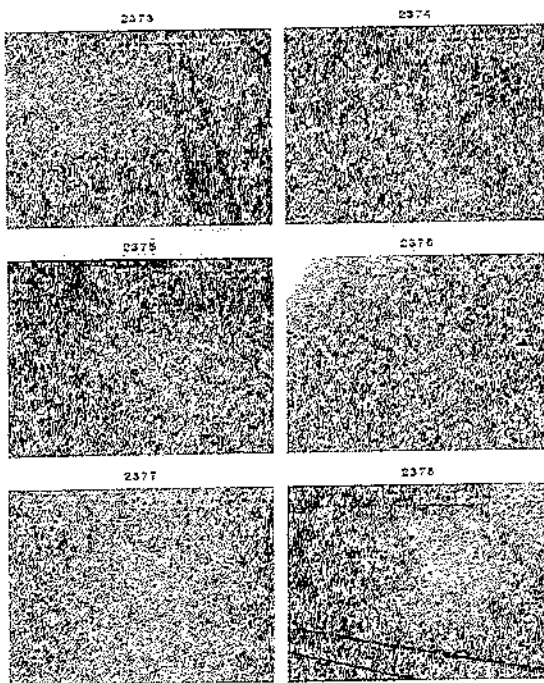

สภาพทั่วไป และรอบนอกตัวอาคารชั้นใต้ดิน

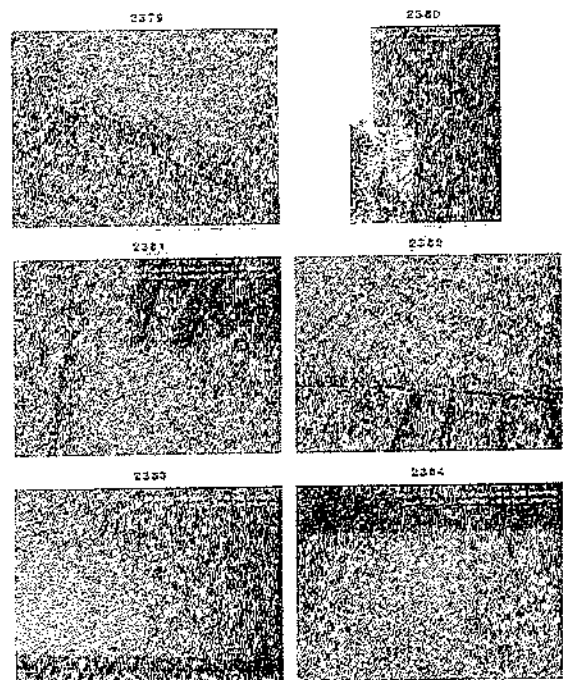

2385 2386

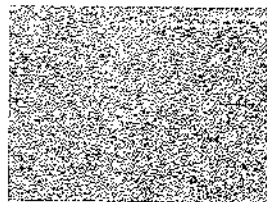
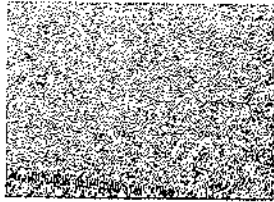

2387



2388



2389



2390

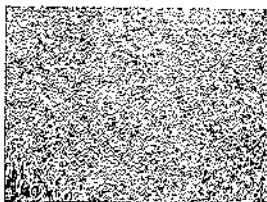

2391

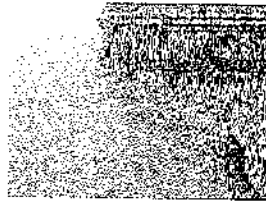

2392

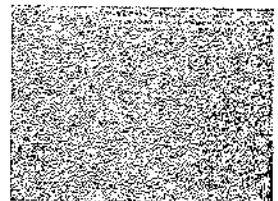

2393

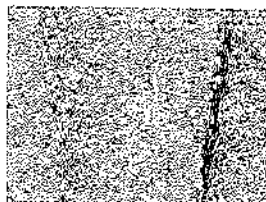

2394

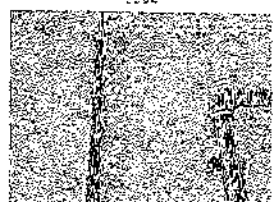

2395



2396

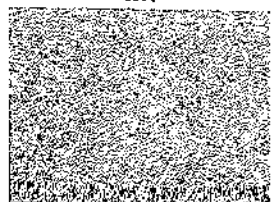

2397 2398

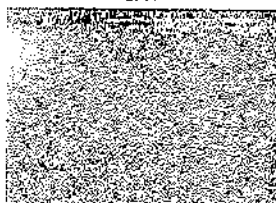

2399

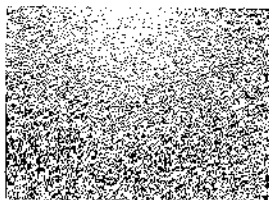

2400

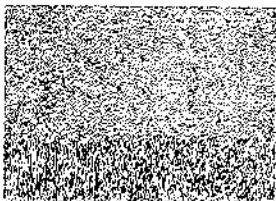

2401



2402



2403

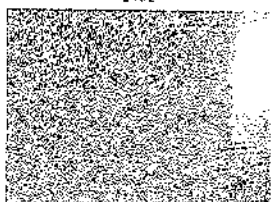

2404

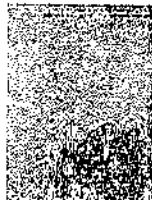

2405

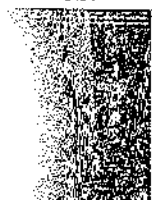

2406



2407

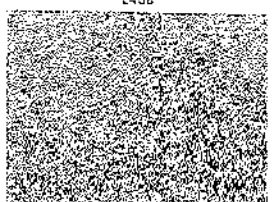

2408



2409

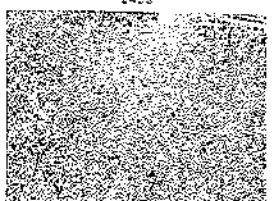

สภาพทั่วไป และระดับความสกปรกในชั้นใต้ดิน

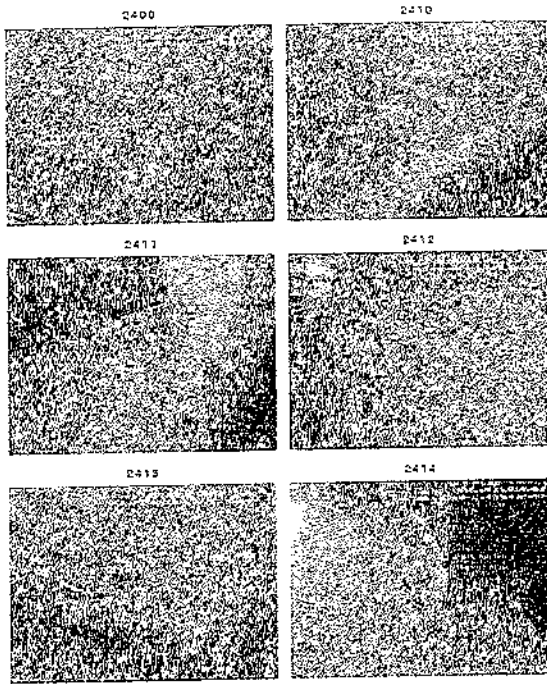

สภาพทั่วไป และระดับความสกปรกในชั้นใต้ดิน

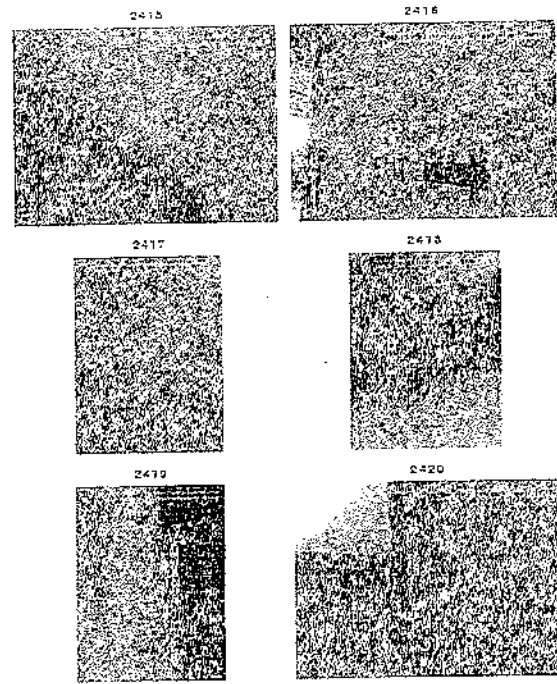

สภาพทั่วไป และระดับความสกปรกในชั้นใต้ดิน

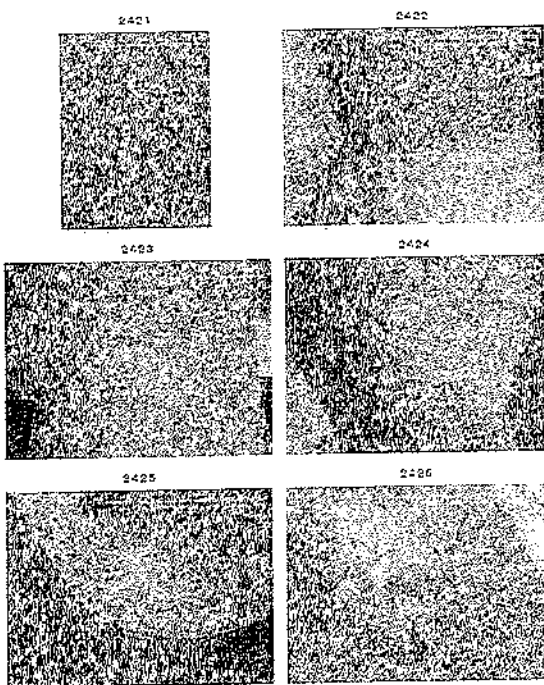

สภาพทั่วไป และระดับความสกปรกในชั้นใต้ดิน

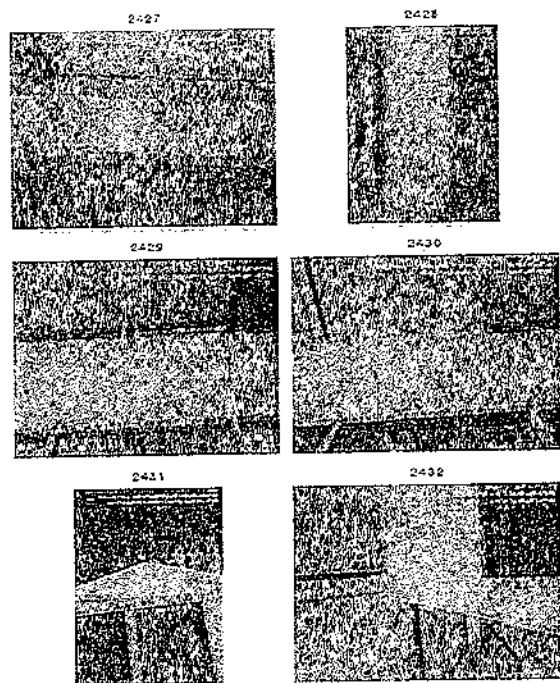

ภาพที่ 10 ภาพการถ่ายภาพในชั้นใต้ดิน

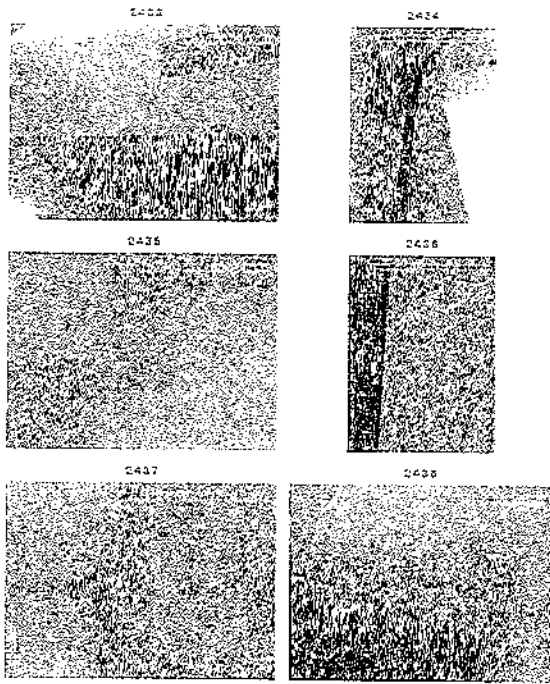

ภาพที่ 11 ภาพการถ่ายภาพในชั้นใต้ดิน

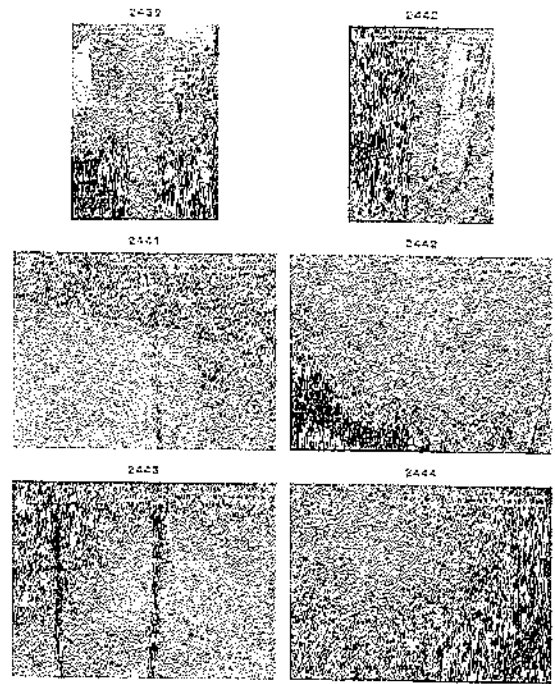

ภาพที่ 12 ภาพการถ่ายภาพในชั้นใต้ดิน

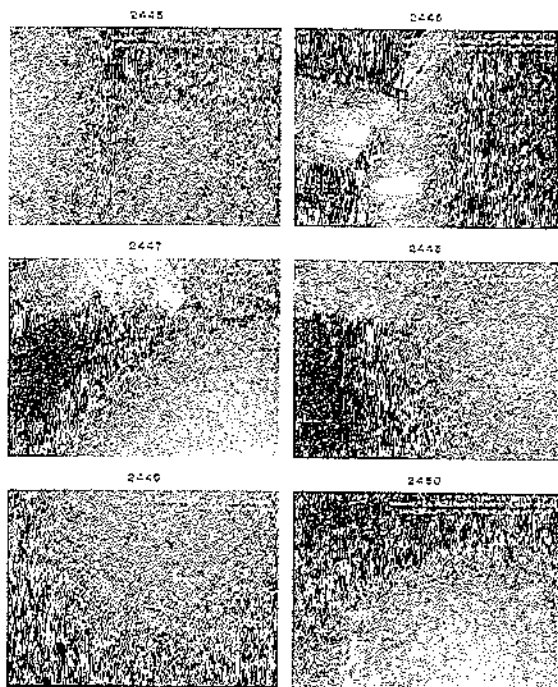

ภาพที่ 13 ภาพการถ่ายภาพในชั้นใต้ดิน

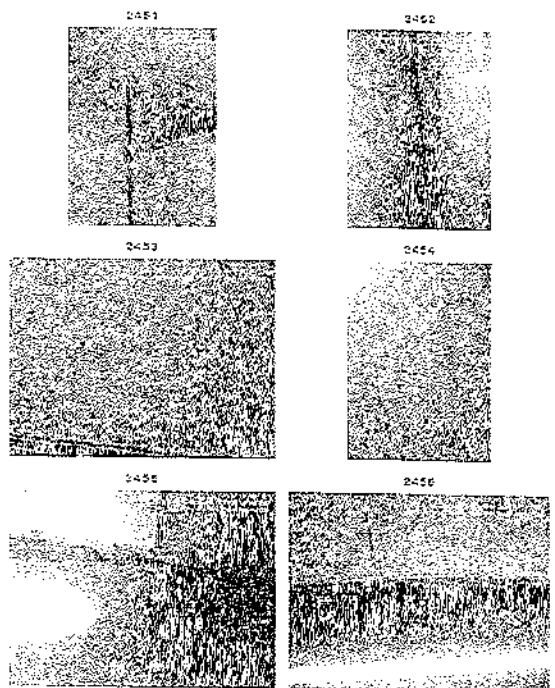

ภาพทิวทัศน์ และรอบนอกตัวอาคารในชั้นใต้ดิน

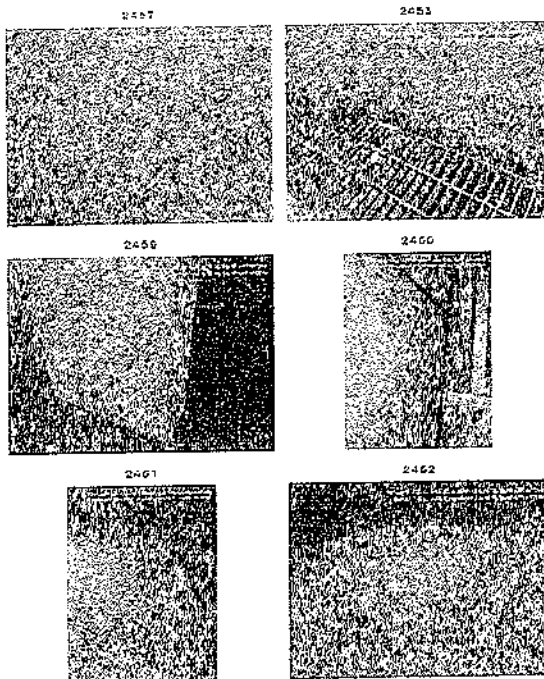

ภาพทิวทัศน์ และรอบนอกตัวอาคารในชั้นใต้ดิน

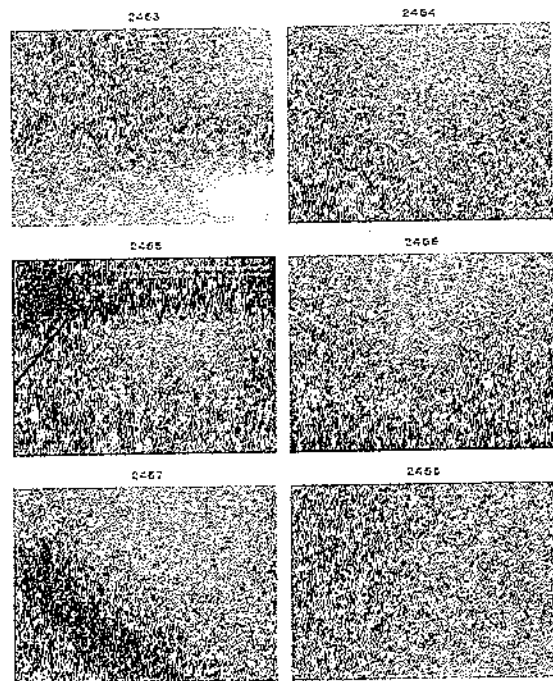

ภาพทิวทัศน์ และรอบนอกตัวอาคารในชั้นใต้ดิน

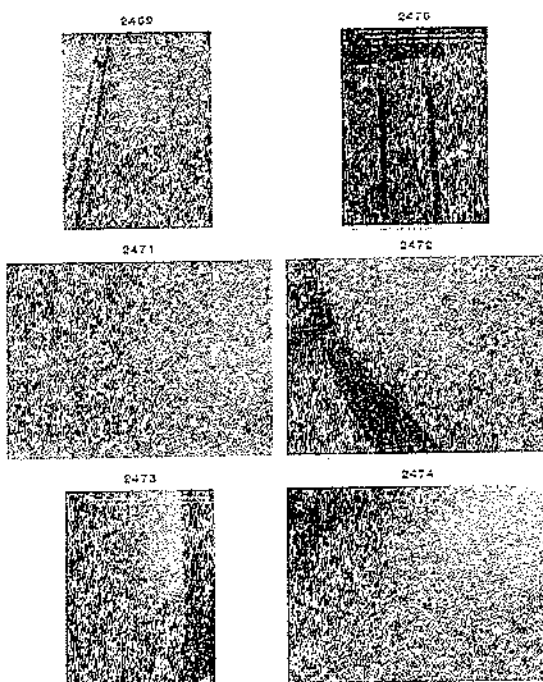

ภาพทิวทัศน์ และรอบนอกตัวอาคารในชั้นใต้ดิน

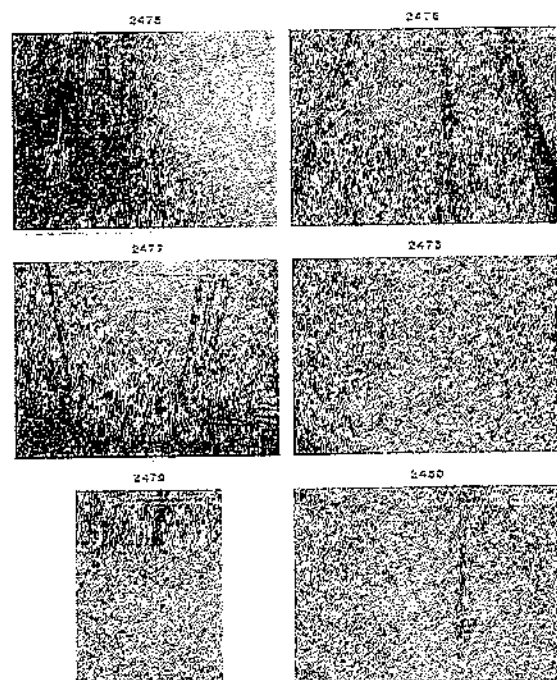

ภาพที่ 16 แสดงภาพการดำเนินงานในชั้นเรียน

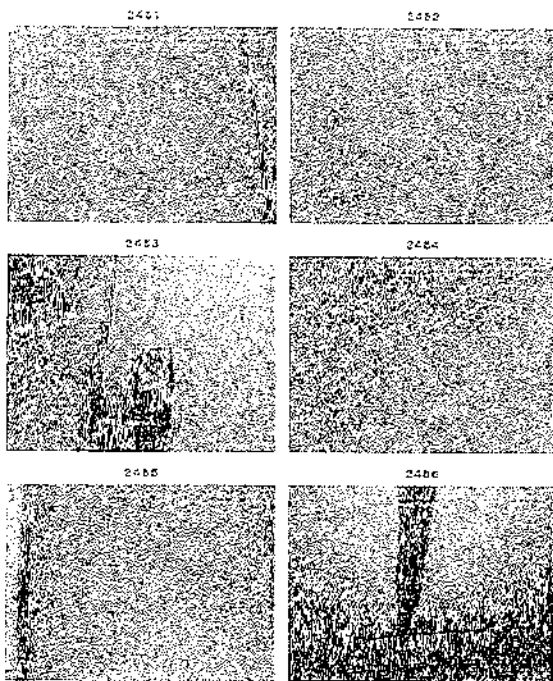

ภาพที่ 17 แสดงภาพการดำเนินงานในชั้นเรียน

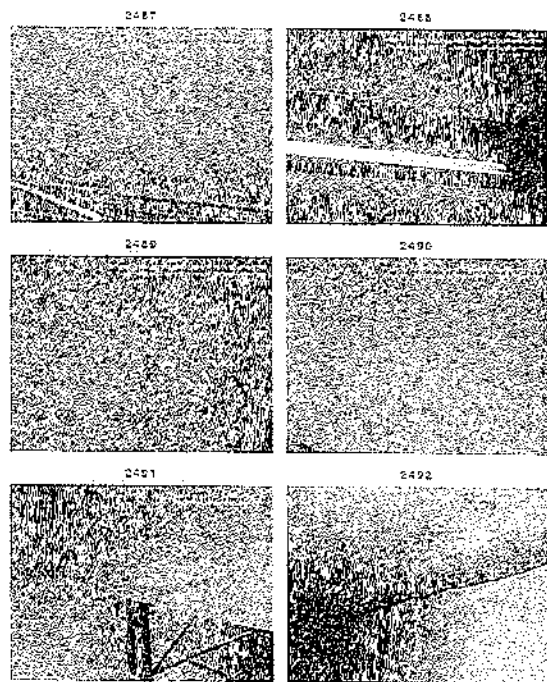

ภาพที่ 18 แสดงภาพการดำเนินงานในชั้นเรียน

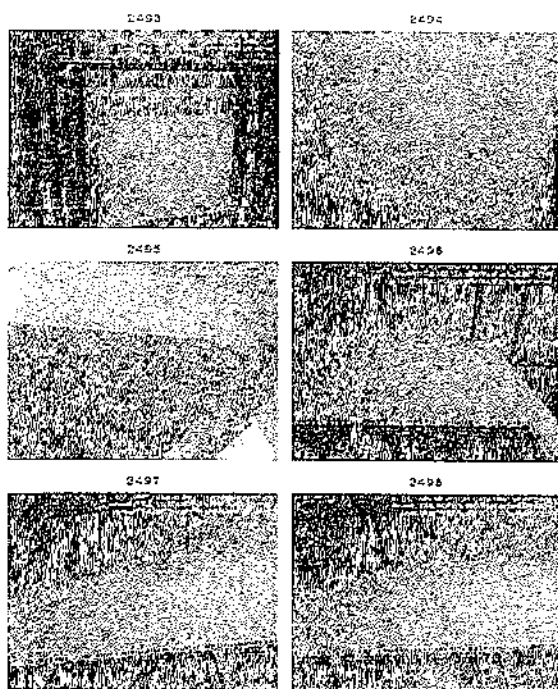

ภาพที่ 19 แสดงภาพการดำเนินงานในชั้นเรียน

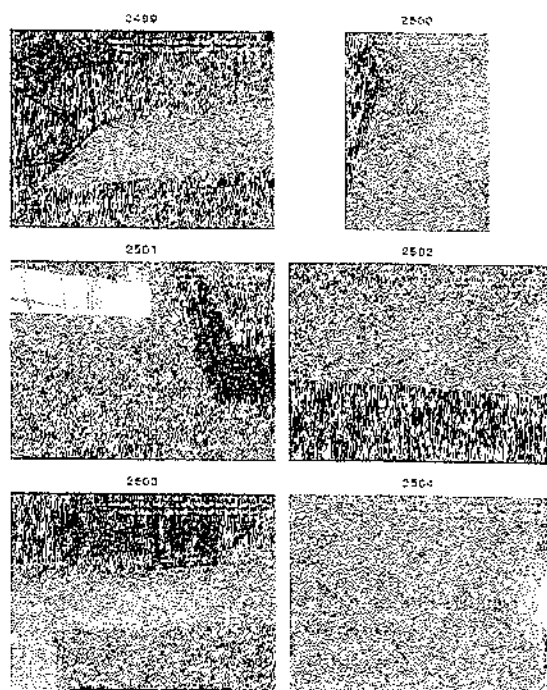

สภาพทั่วไป และรอบนอกตัวอาคารในชั้นใต้ดิน

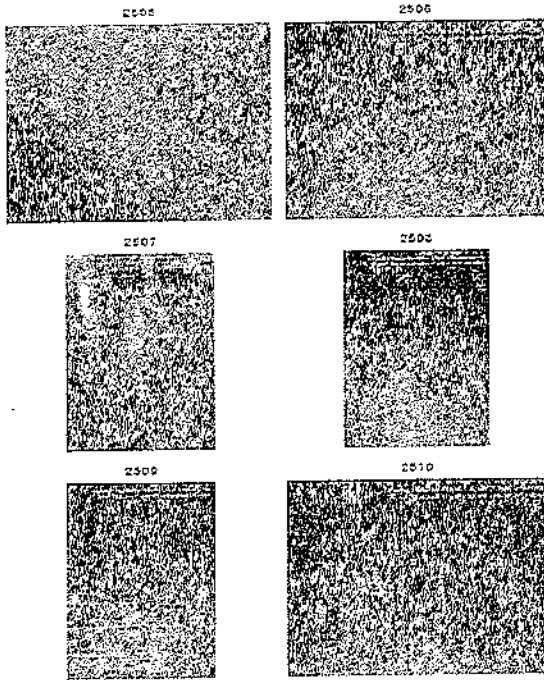

สภาพทั่วไป และรอบนอกตัวอาคารในชั้นใต้ดิน

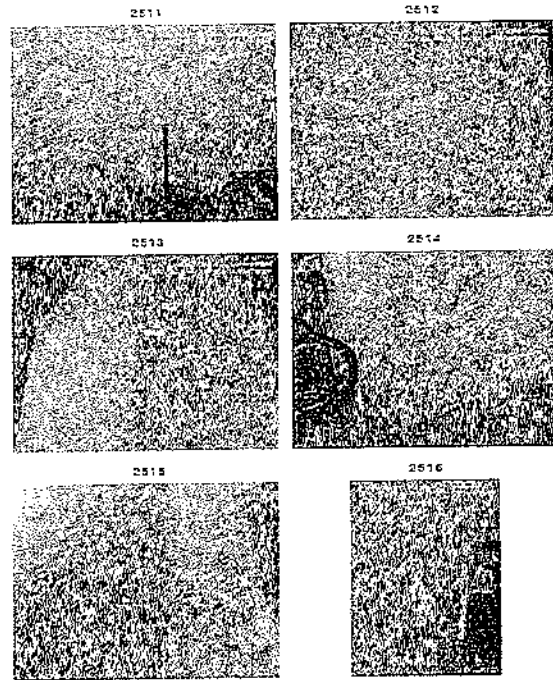

สภาพทั่วไป และรอบนอกตัวอาคารในชั้นใต้ดิน

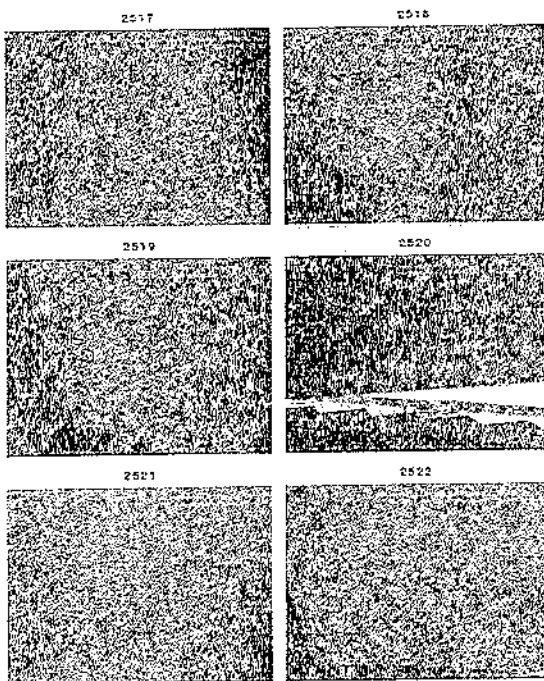

สภาพทั่วไป และรอบนอกตัวอาคารในชั้นใต้ดิน

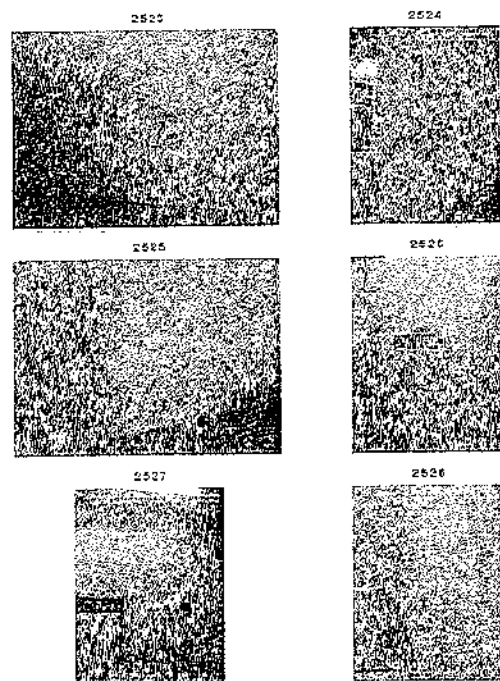

ภาพทิวทัศน์ และรายละเอียดภายในวัด

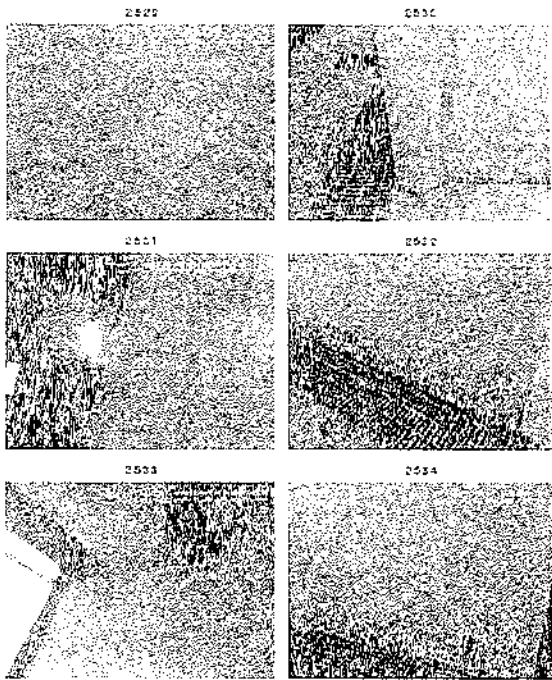

ภาพทิวทัศน์ และรายละเอียดภายในวัด

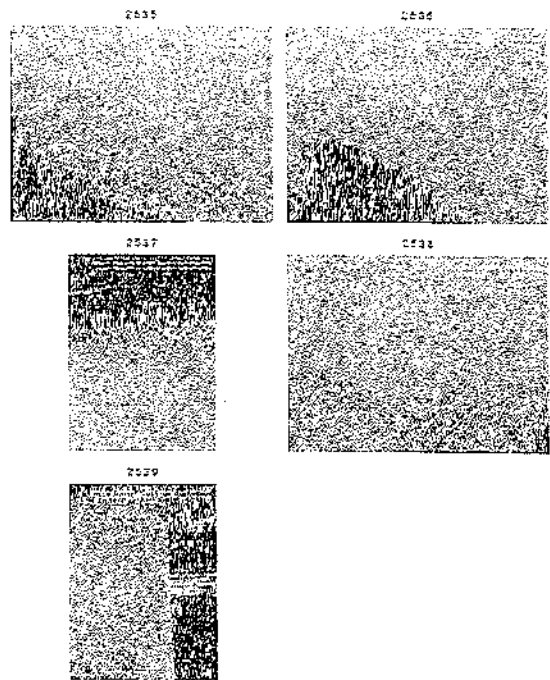

อาคาร B

ภาพทิวทัศน์ และรายละเอียดภายในวัด

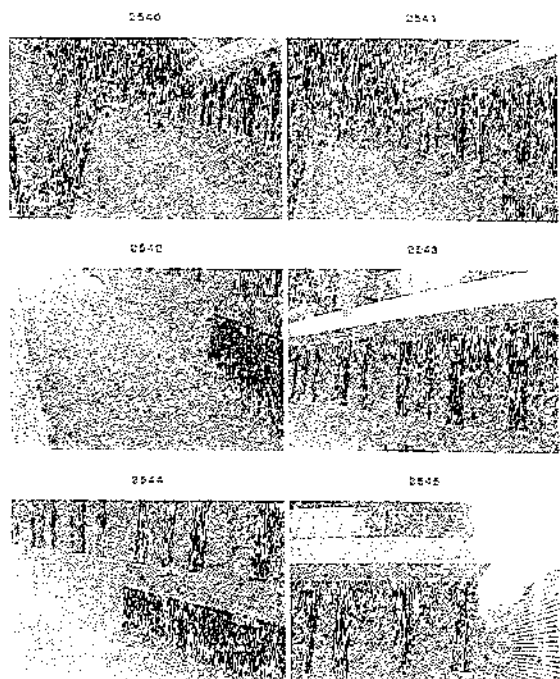

สภาพทั่วไป และระบบอาคารภายในอาคารบ้านไม้

2546

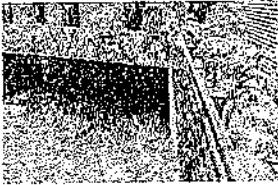

2547

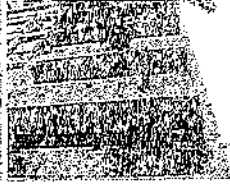

2548

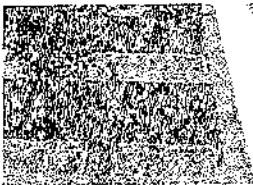

2549

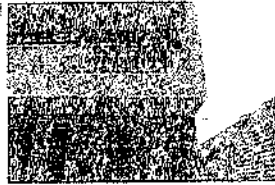

2550



2551

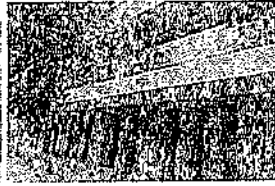

สภาพทั่วไป และระบบอาคารภายในอาคารบ้านไม้

2552



2553



2554



2555

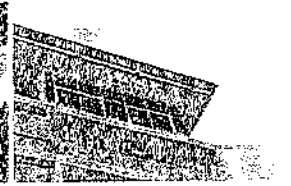

2556



2557



สภาพทั่วไป และระบบอาคารภายในอาคารบ้านไม้

2558



2559

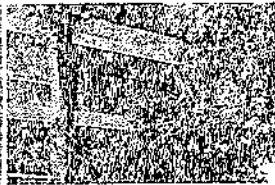

2560



2561



2562



2563



สภาพทั่วไป และระบบอาคารภายในอาคารบ้านไม้

2564



2565

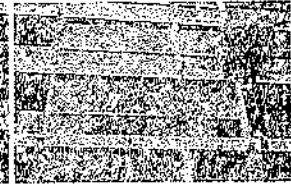

2566

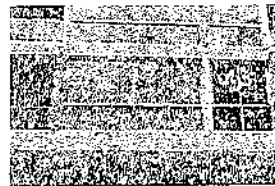

2567

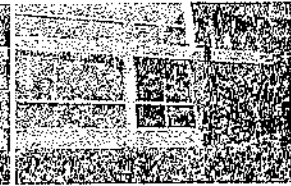

2568



2569



ภาพที่ 10 และ 11 แสดงภาพอาคารพาณิชย์

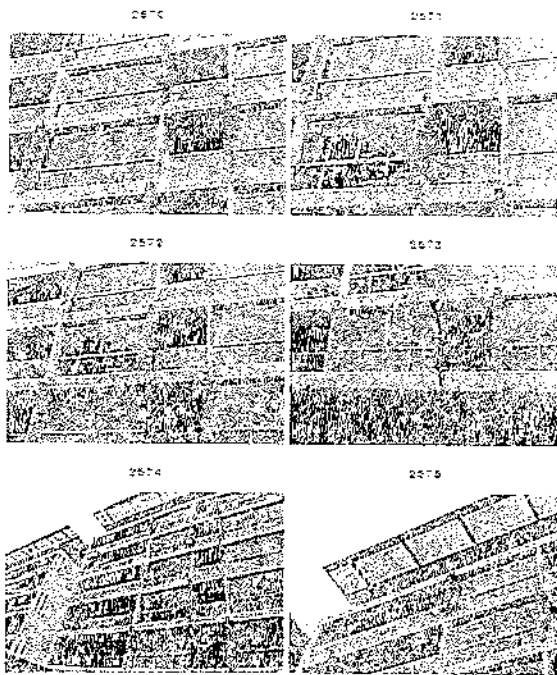

ภาพที่ 12 และ 13 แสดงภาพอาคารพาณิชย์

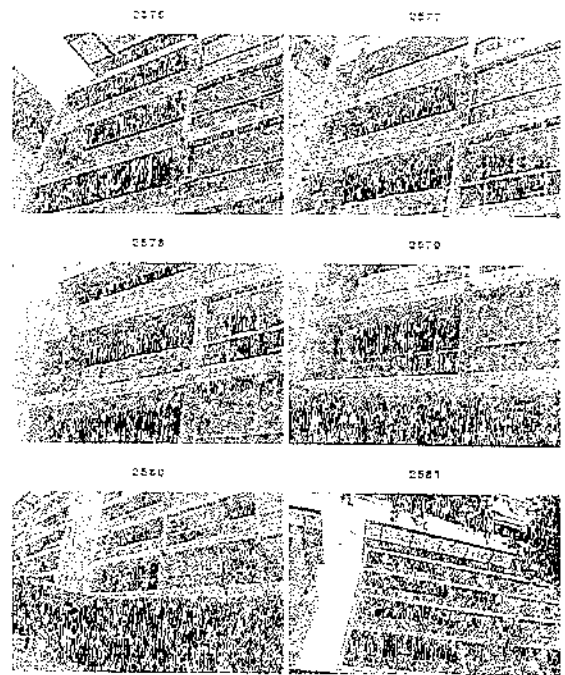

ภาพที่ 14 และ 15 แสดงภาพอาคารพาณิชย์

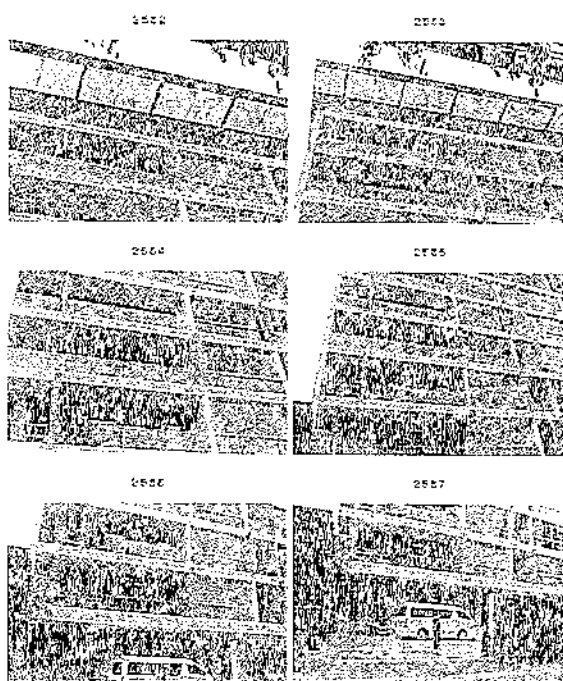

ภาพที่ 16 และ 17 แสดงภาพอาคารพาณิชย์

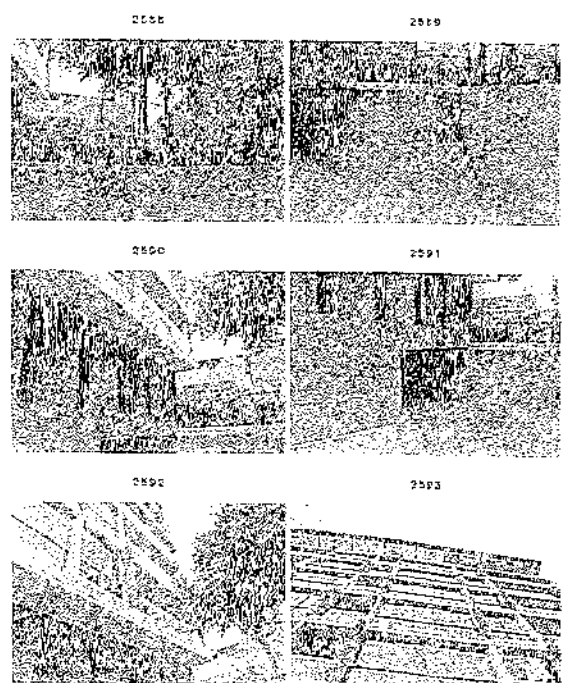

สะพานหัวไร่ และรอบนอกวัดร้างภายในวัดบ้านน้ำ

2594

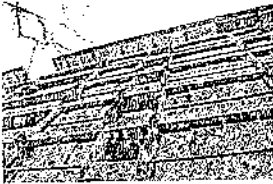

2595

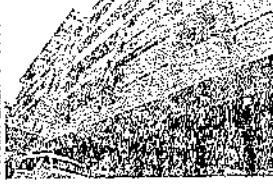

2596

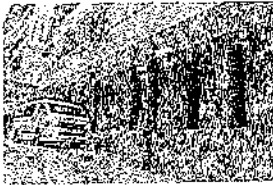

2597



2598

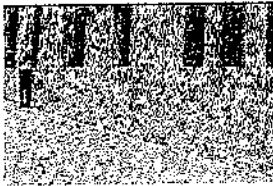

2599

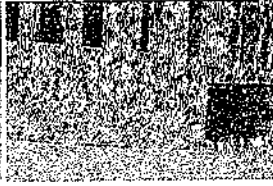

สะพานหัวไร่ และรอบนอกวัดร้างภายในวัดบ้านน้ำ

2600

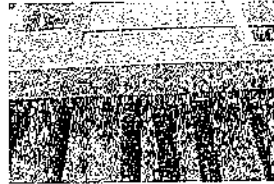

2601



2602

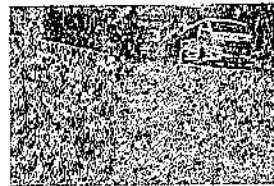

2603



2604

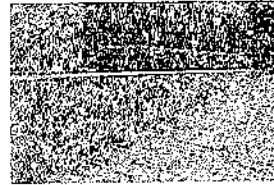

2605

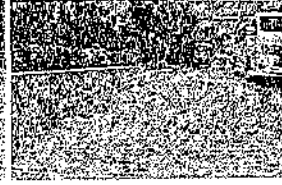

สะพานหัวไร่ และรอบนอกวัดร้างภายในวัดบ้านน้ำ

2606

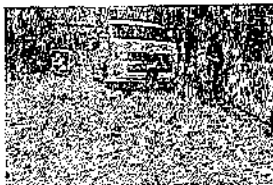

2607



2608

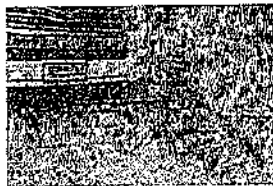

2609

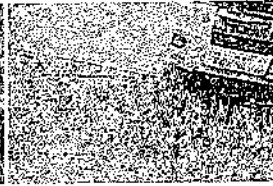

2610

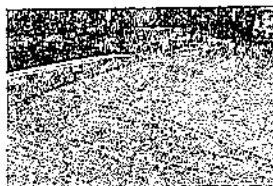

2611



สะพานหัวไร่ และรอบนอกวัดร้างภายในวัดบ้านน้ำ

2612



2613

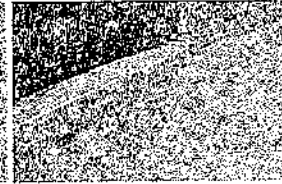

2614

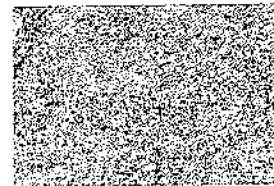

2615

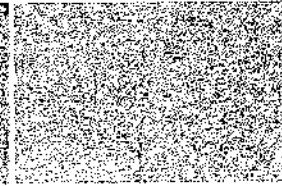

2616

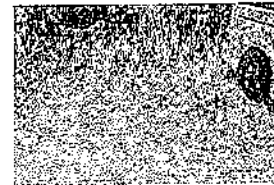

2617

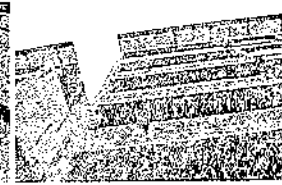

အနောက်ဘက်ရှိ နေရာများတွင် အောက်ဖော်ပြပါအတိုင်း ဖြစ်ပေါ်ခဲ့သည်။

2015

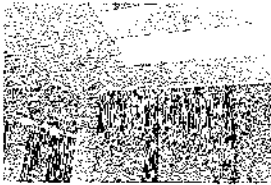

2521



2623



2625



3627



2543



สมาคมผู้วิจัยและครู/อาจารย์ภาคเอกชน

253:



2033



2635



2537

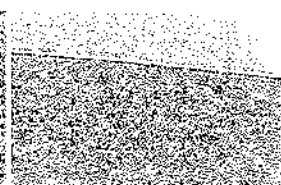

2526



9622

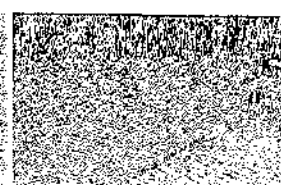

สภาพทั่วไป และรอบอาคารภายนอกด้านหน้า

2642

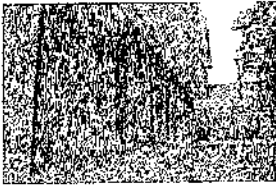

2643

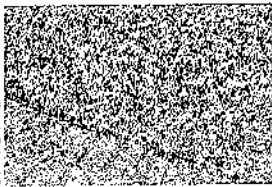

2644

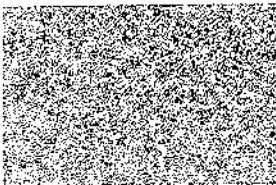

2645

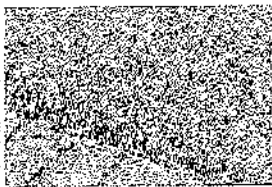

2646

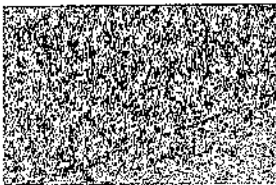

2647

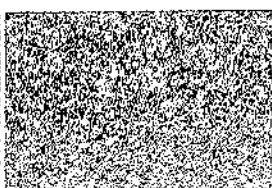

สภาพทั่วไป และรอบอาคารภายนอกด้านหน้า

2648

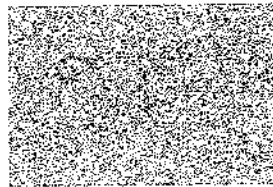

2649

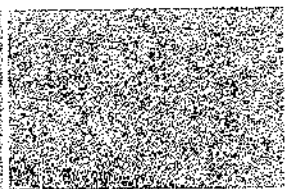

2650

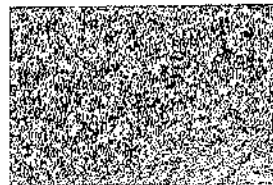

2651

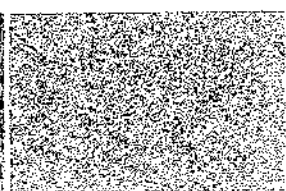

2652

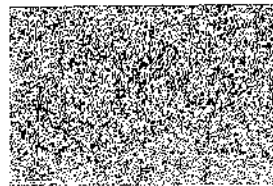

2653

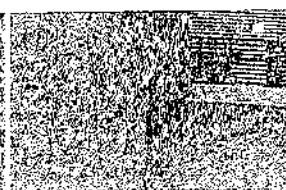

สภาพทั่วไป และรอบอาคารภายนอกด้านหน้า

2654

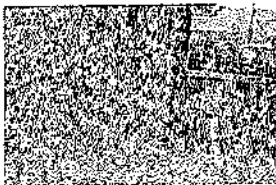

2655

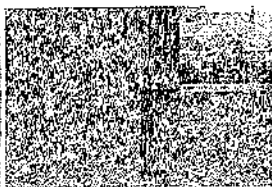

2656

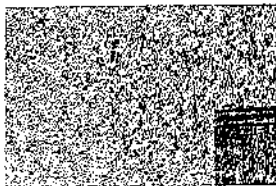

2657

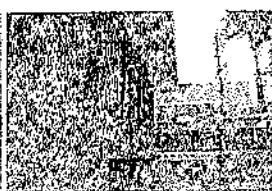

2658



2659

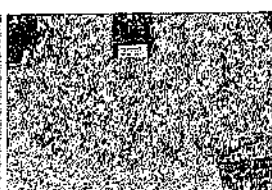

สภาพทั่วไป และรอบอาคารภายนอกด้านหน้า

2660



2661

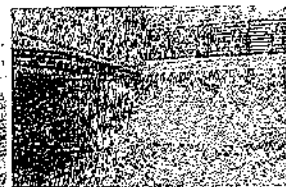

2662

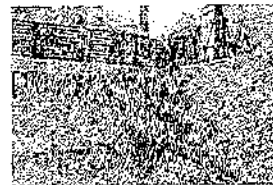

2663



2664

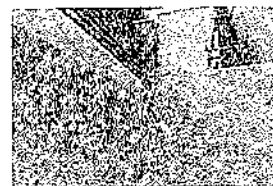

2665



ภาพรวมของพื้นที่บริเวณที่ทำการ

2666

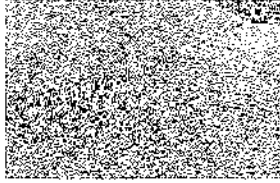

2667



2668

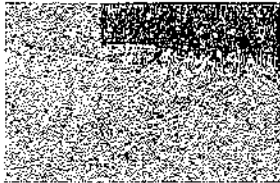

2669



2670



2671

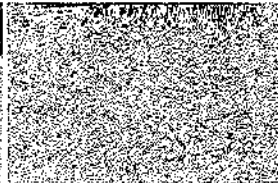

ภาพรวมของพื้นที่บริเวณที่ทำการ

2672

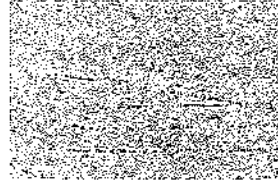

2673

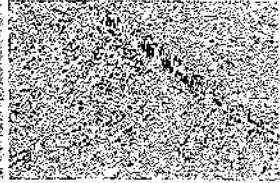

2674



2675

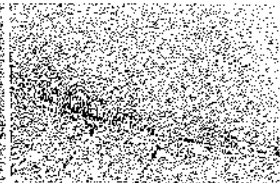

2676



2677

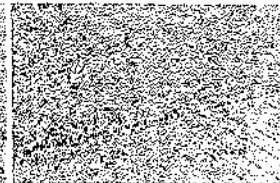

ภาพรวมของพื้นที่บริเวณที่ทำการ

2678

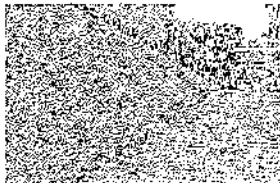

2679

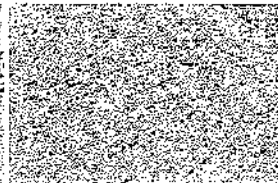

2680

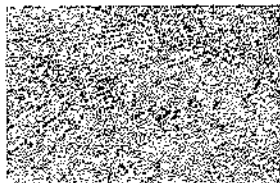

2681



2682



2683



ภาพรวมของพื้นที่บริเวณที่ทำการ

2684



2685



2686



2687



2688



2689



สภาพทั่วไป และรอบนอกตัวอาคารภายในหน้า

2590



2591

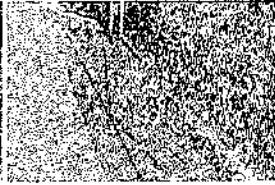

2592

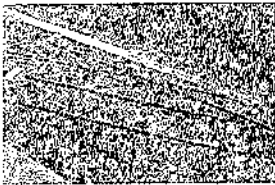

2593



2594

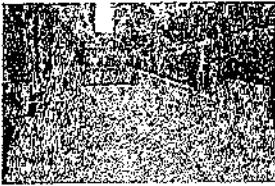

2595

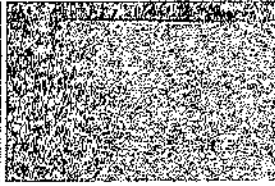

สภาพทั่วไป และรอบนอกตัวอาคารบริเวณด้าน และสระน้ำ

2512



2513



2514

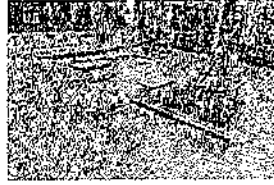

2515



2516

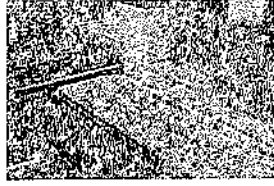

2517



สภาพทั่วไป และรอบนอกตัวอาคารบริเวณด้าน และสระน้ำ

2518

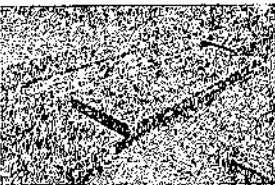

2519

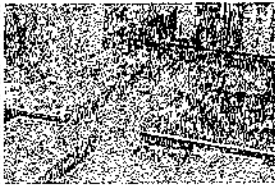

2520



2521



2522

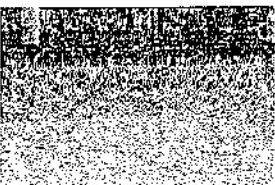

2523

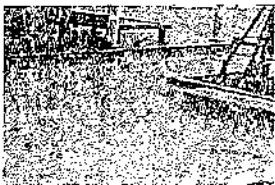

สภาพทั่วไป และรอบนอกตัวอาคารบริเวณด้าน และสระน้ำ

2524

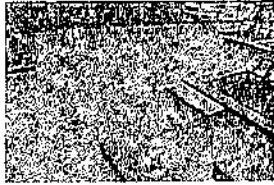

2525

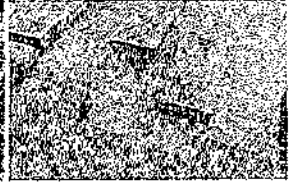

2526

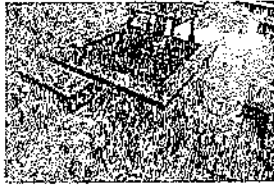

2527

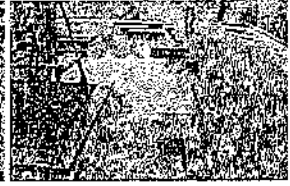

2528

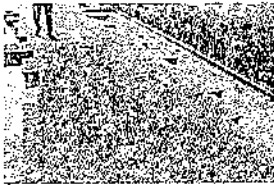

2529

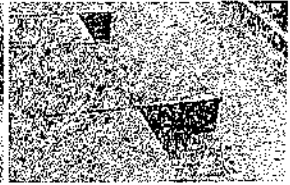

สภาพทั่วไป และรอบอาคารบริเวณพื้นที่ทางเดิน และสระน้ำ

2530

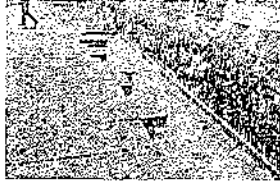

2531

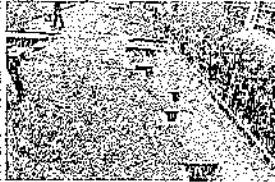

2532

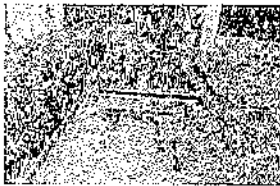

2533



2534



2535

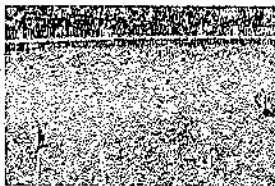

สภาพทั่วไป และรอบอาคารบริเวณพื้นที่ทางเดิน และสระน้ำ

2536

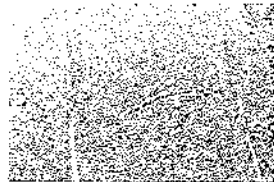

2537



2538



2539



2540



2541

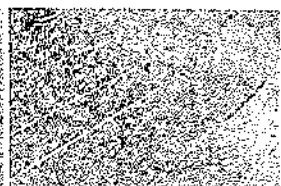

สภาพทั่วไป และรอบอาคารบริเวณพื้นที่ทางเดิน และสระน้ำ

2542



2543



2544



2545



2546



2547

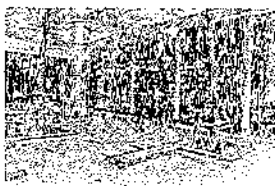

สภาพทั่วไป และรอบอาคารบริเวณพื้นที่ทางเดิน และสระน้ำ

2548

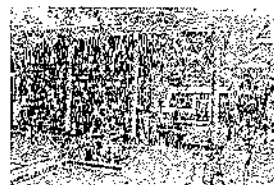

2549

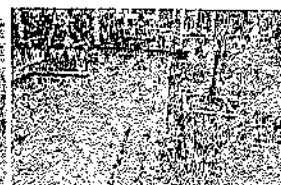

2550



2551



2552

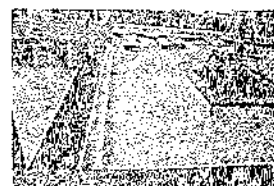

2553

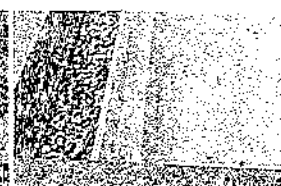

สภาพทั่วไป และรอบนอกตัวบ้านชั้นใต้ดินทางเดิม และสระน้ำ

2554



สภาพทั่วไป และรอบนอกตัวบ้านชั้นใต้ดินทางเดิม

2555

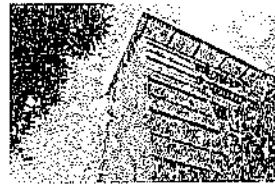

2556



2557

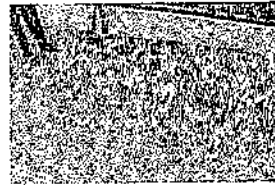

2558

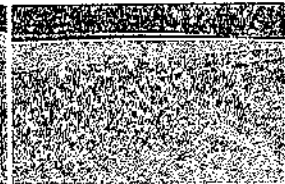

2559

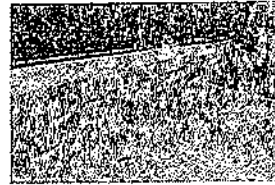

2560

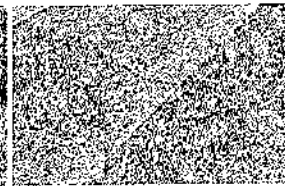

สภาพทั่วไป และรอบนอกตัวบ้านชั้นใต้ดินทางเดิม

2561



2562

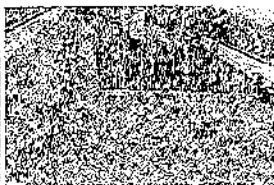

2563

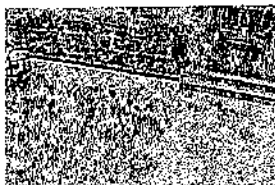

2564

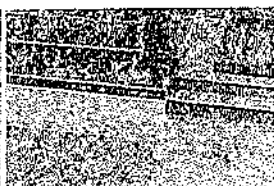

2565

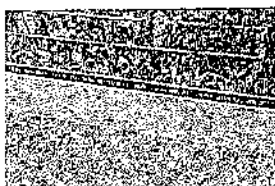

2566

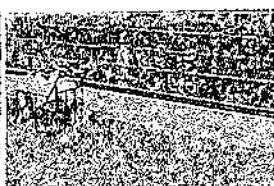

สภาพทั่วไป และรอบนอกตัวบ้านชั้นใต้ดินทางเดิม

2567

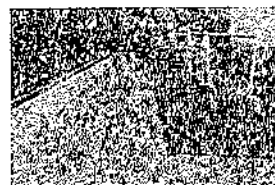

2568

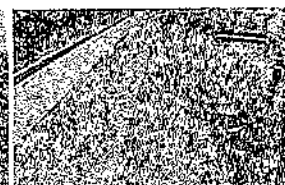

2569

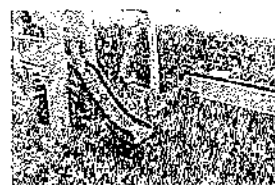

2570

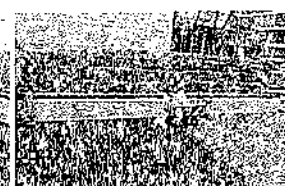

2571



2572

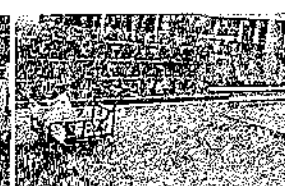

ภาพที่ 101 และ 102 แสดงภาพจากกล้องวงจรปิด

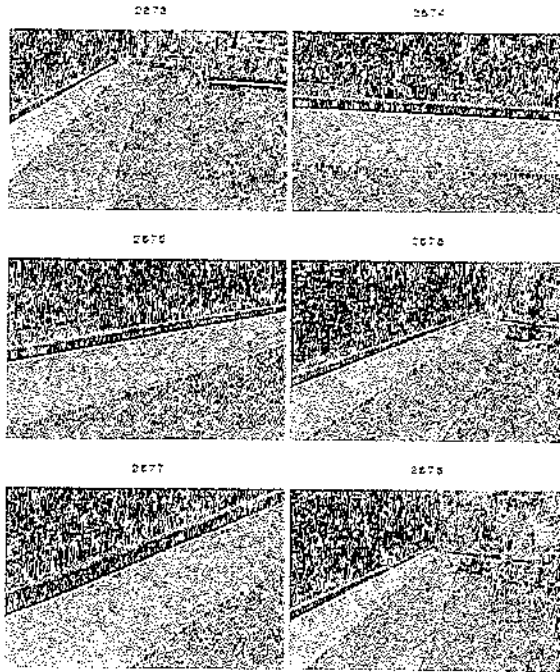

ภาพที่ 103 และ 104 แสดงภาพจากกล้องวงจรปิด

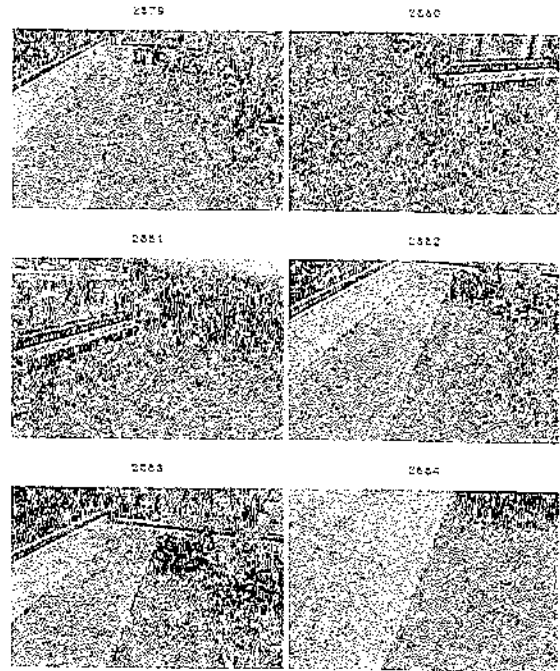

ภาพที่ 105 และ 106 แสดงภาพจากกล้องวงจรปิด

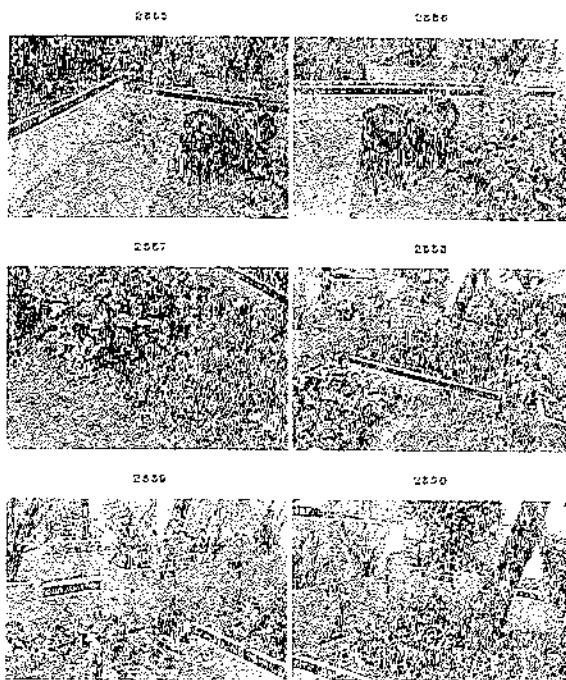

ภาพที่ 107 และ 108 แสดงภาพจากกล้องวงจรปิด

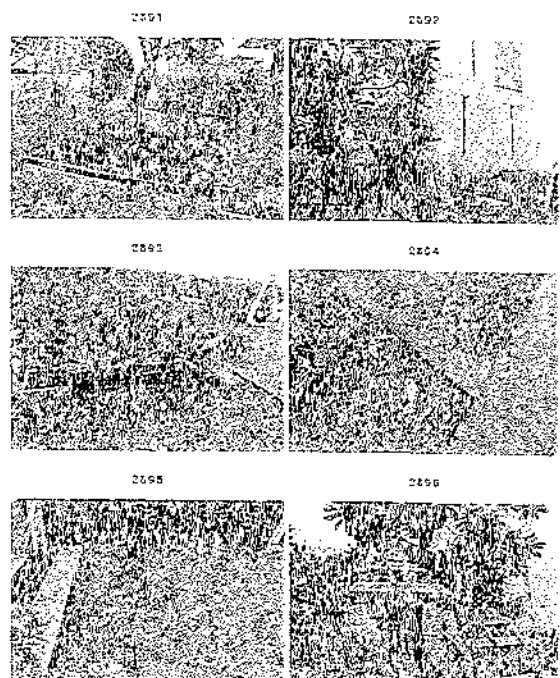

สภาพทั่วไป และรอบอาคารภายนอกด้านหน้า

2897



2898



2899

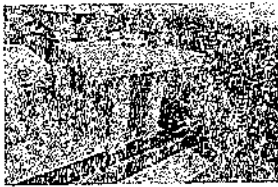

2900

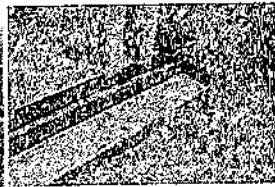

2901

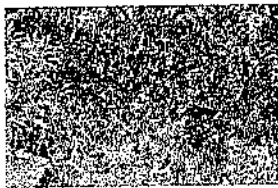

2902

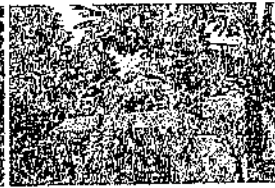

สภาพทั่วไป และรอบอาคารภายนอกด้านหน้า

2903



2904



2905



2906

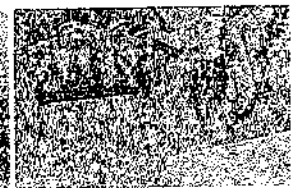

2907



2908



สภาพทั่วไป และรอบอาคารภายนอกด้านหน้า

2909

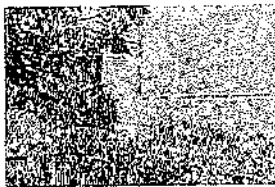

2910

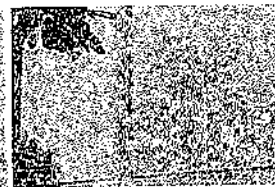

2911

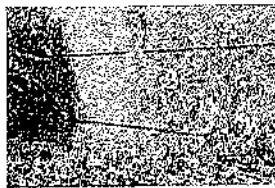

2912

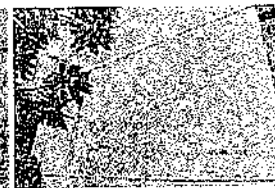

2913



2914

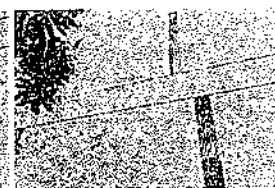

สภาพทั่วไป และรอบอาคารภายนอกด้านหน้า

2915

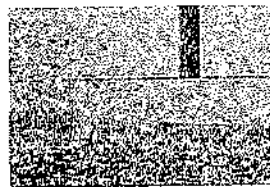

2916



2917

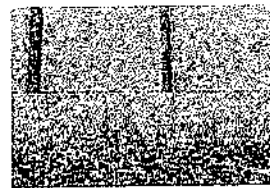

2918

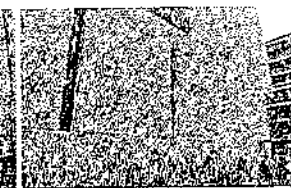

2919

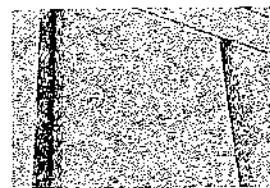

2920

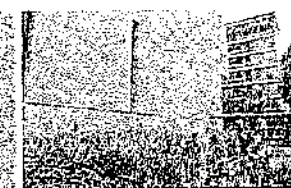

ภาพทั่วไป และรายละเอียดภาพนกตัวหนึ่ง

2921

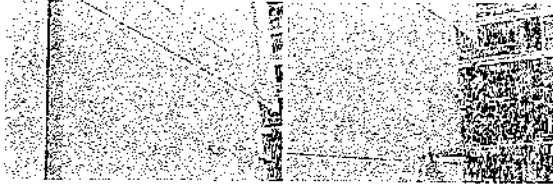

2922

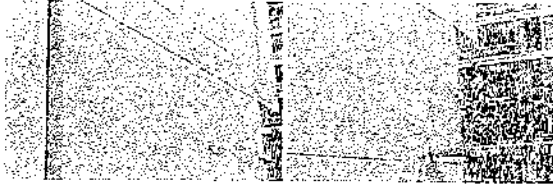

2923

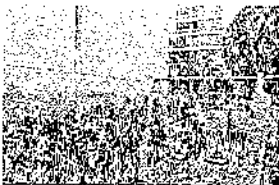

2924



2925



2926



ภาพทั่วไป และรายละเอียดภาพนกตัวหนึ่ง

2927



2928



2929



2930



2931



2932



ภาพทั่วไป และรายละเอียดภาพนกตัวหนึ่ง

2933



2934

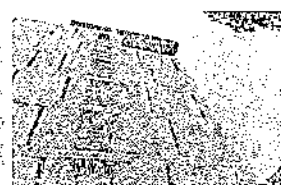

2935



2936



2937

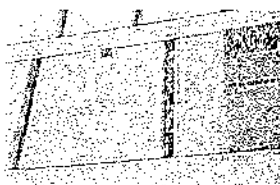

2938



ภาพทั่วไป และรายละเอียดภาพนกตัวหนึ่ง

2939



2940



2941



2942



2943



2944



สภาพทั่วไป และรอบนอกตัวอาคารด้านหน้าหลัง

2945

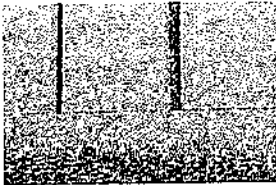

2946



2947

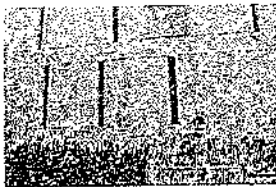

2948



2949

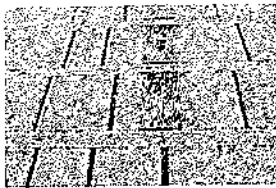

2950



สภาพทั่วไป และรอบนอกตัวอาคารด้านหน้าหลัง

2951

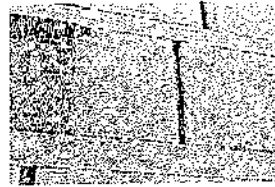

2952

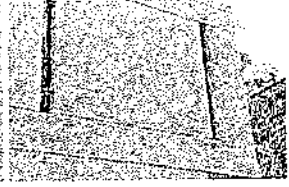

2953



2954

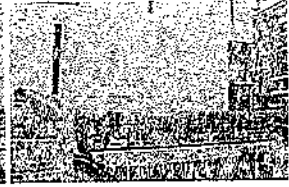

2955

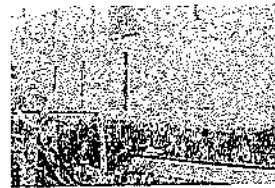

2956

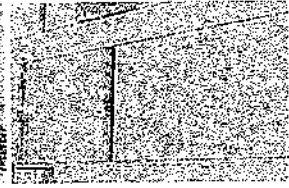

สภาพทั่วไป และรอบนอกตัวอาคารด้านหน้าหลัง

2957

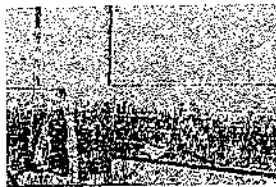

2958

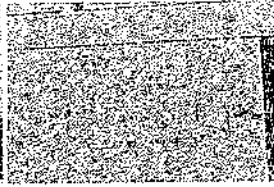

2959



2960

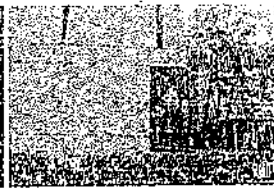

2961

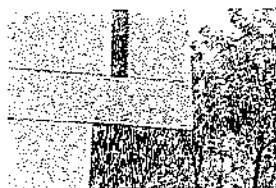

2962

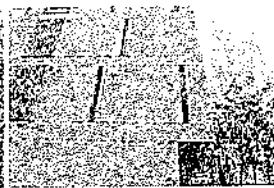

สภาพทั่วไป และรอบนอกตัวอาคารด้านหน้าหลัง

2963

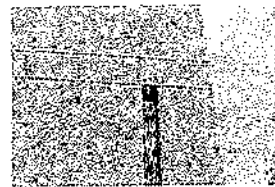

2964

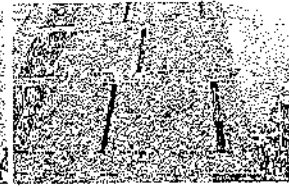

2965



2966



2967

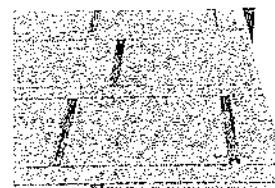

2968



အောက်ဖော်ပြပါ အချက်အလက်များကို အောက်ဖော်ပြပါ

၁၉၆၉

၁၉၇၀

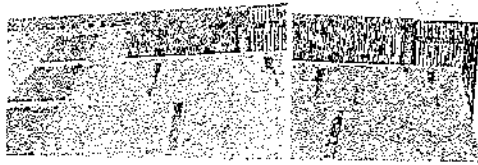

၁၉၇၁

၁၉၇၂

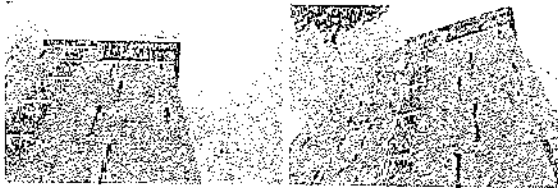

၁၉၇၃

၁၉၇၄



အောက်ဖော်ပြပါ အချက်အလက်များကို အောက်ဖော်ပြပါ

၁၉၇၅

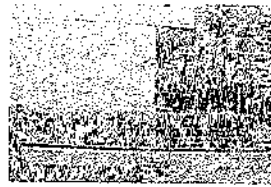

အောက်ဖော်ပြပါ အချက်အလက်များကို အောက်ဖော်ပြပါ

၁၉၇၆

၁၉၇၇



၁၉၇၈

၁၉၇၉



၁၉၈၀

၁၉၈၁



အောက်ဖော်ပြပါ အချက်အလက်များကို အောက်ဖော်ပြပါ

၁၉၈၂

၁၉၈၃



၁၉၈၄

၁၉၈၅



၁၉၈၆

၁၉၈၇



ภาพที่ 10 แสดงภาพอาคารพาณิชย์

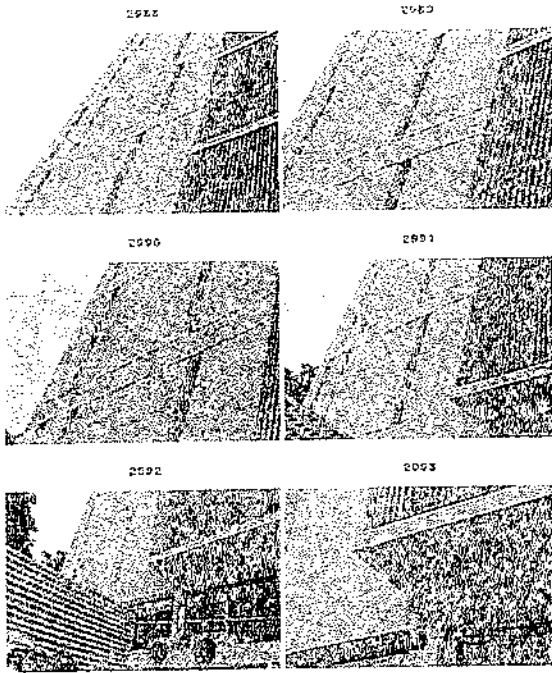

ภาพที่ 11 แสดงภาพอาคารพาณิชย์

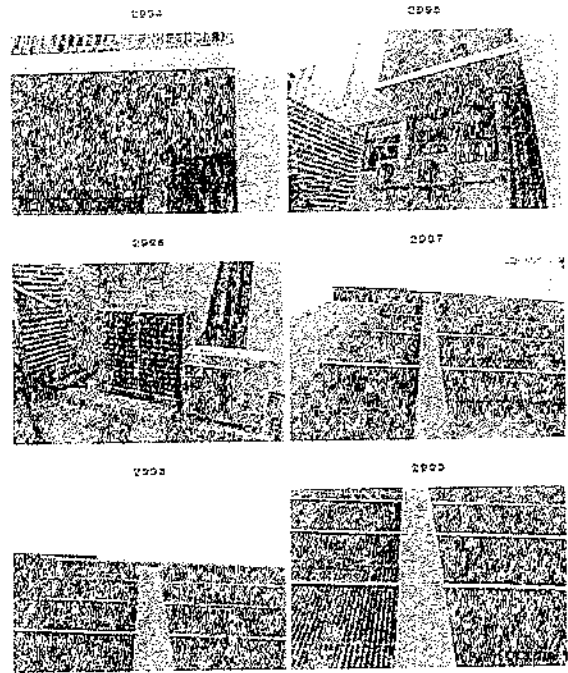

ภาพที่ 12 แสดงภาพอาคารพาณิชย์

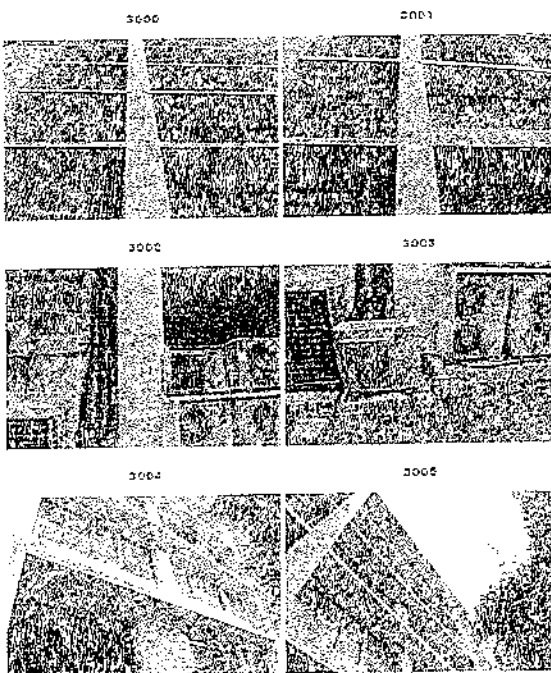

ภาพที่ 13 แสดงภาพอาคารพาณิชย์

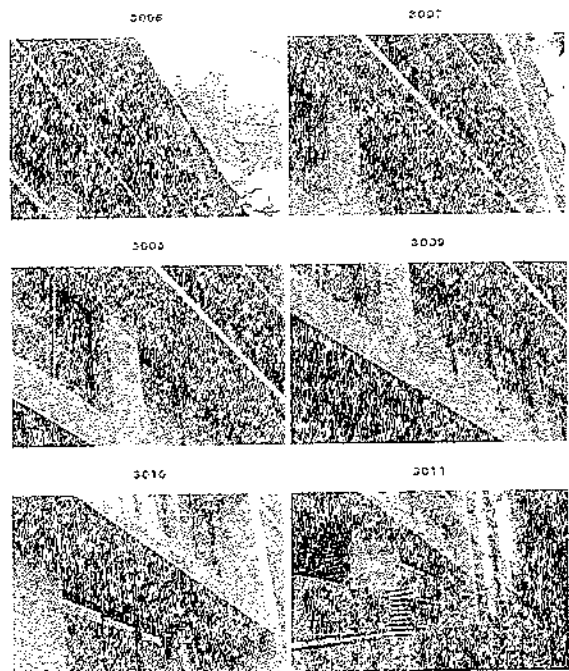

ภาพที่ 15 แสดงการปลูกพืชในแปลงทดลอง

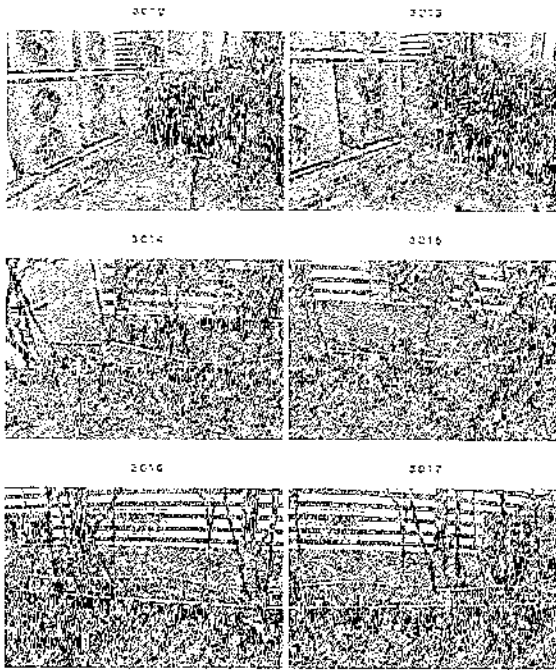

ภาพที่ 16 แสดงการปลูกพืชในแปลงทดลอง

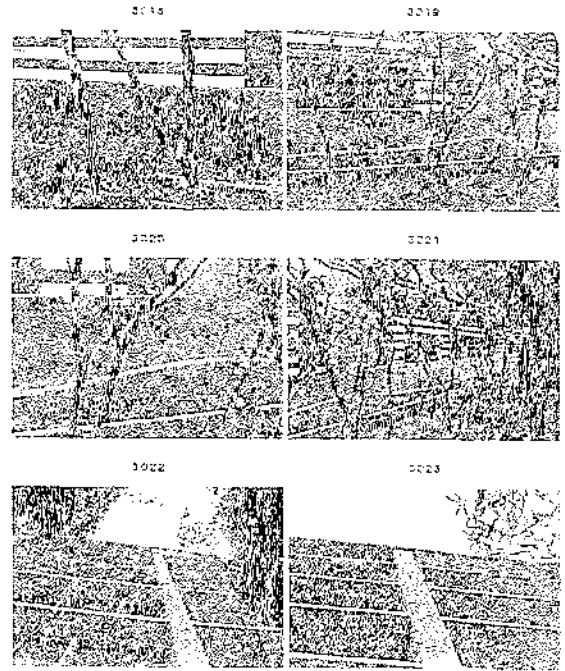

ภาพที่ 17 แสดงการปลูกพืชในแปลงทดลอง

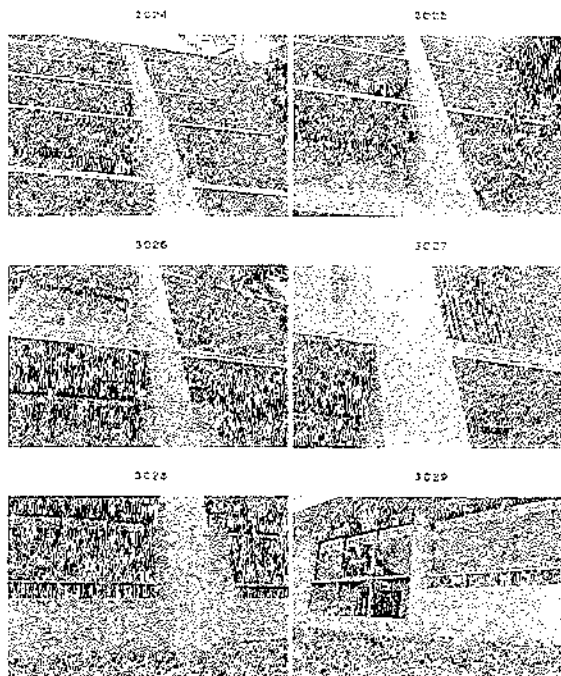

ภาพที่ 18 แสดงการปลูกพืชในแปลงทดลอง

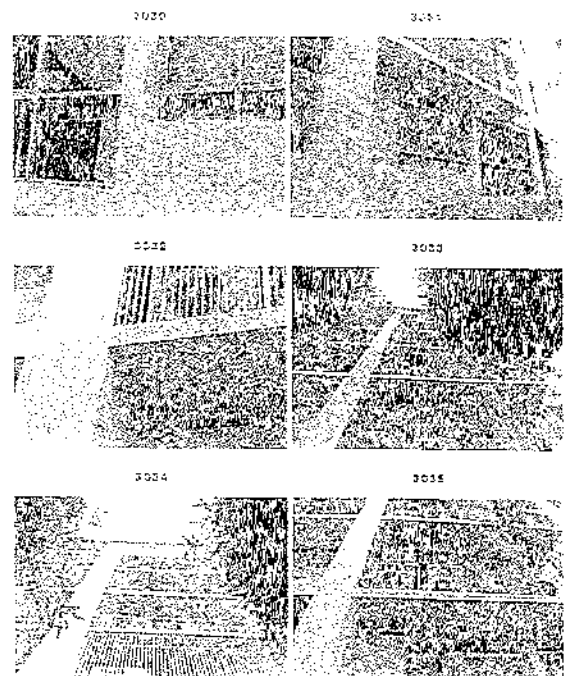

ภาพที่ 3036 และ 3037 แสดงภาพอาคารพาณิชย์

3036

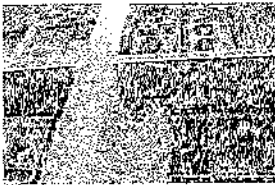

3037

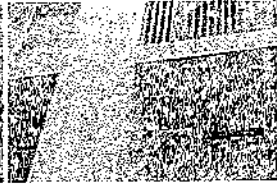

3038

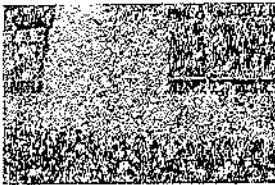

3039



3040

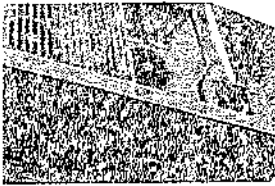

3041



ภาพที่ 3042 และ 3043 แสดงภาพอาคารพาณิชย์

3042



3043



3044

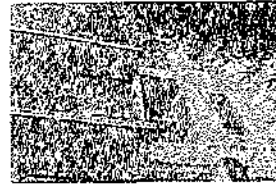

3045



3046



3047



ภาพที่ 3048 และ 3049 แสดงภาพอาคารพาณิชย์

3048

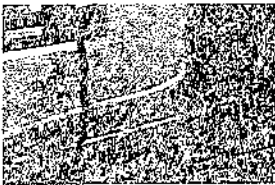

3049

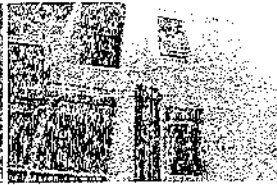

3050

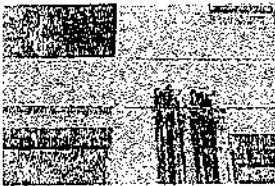

3051

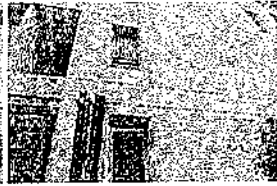

3052



3053



ภาพที่ 3054 และ 3055 แสดงภาพอาคารพาณิชย์

3054



3055

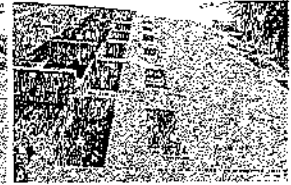

3056



3057

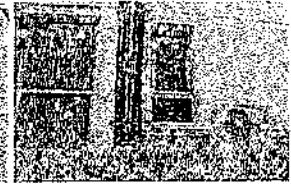

3058

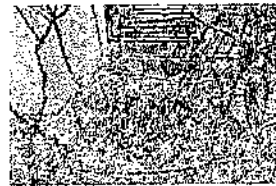

3059



ภาพที่ 10 แสดงการเคลื่อนตัวของดิน

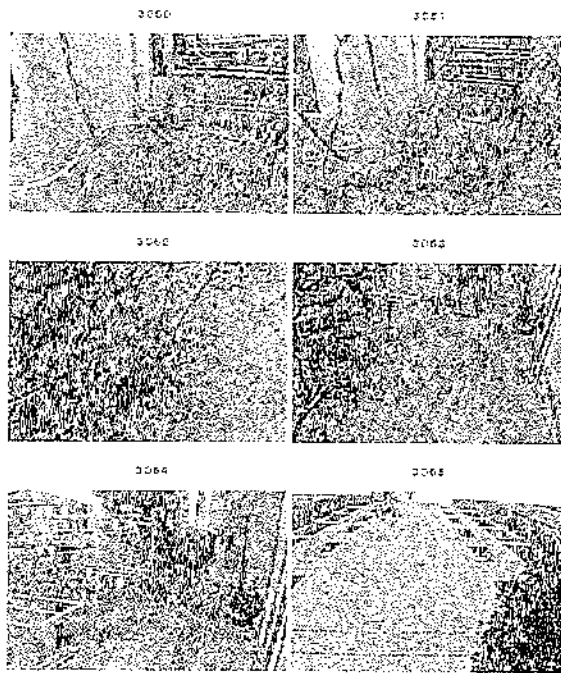

ภาพที่ 11 แสดงการเคลื่อนตัวของดิน

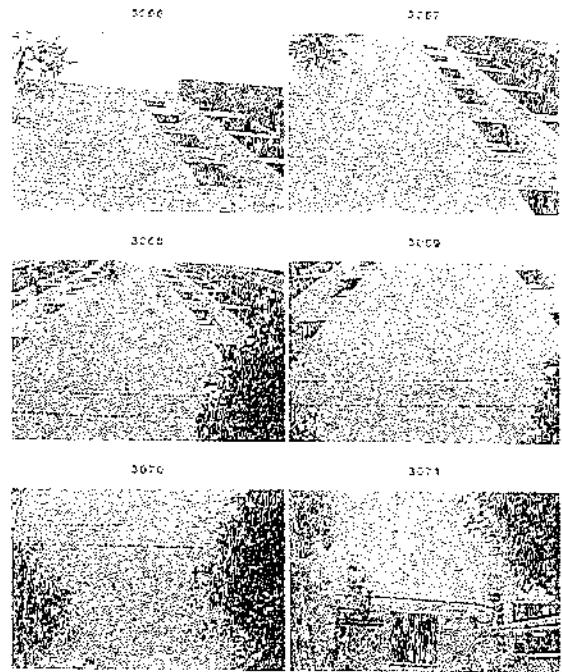

ภาพที่ 12 แสดงการเคลื่อนตัวของดิน

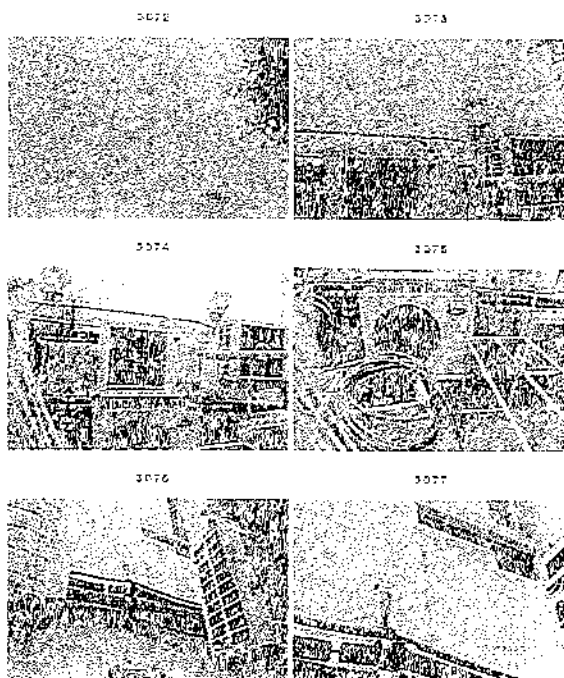

ภาพที่ 13 แสดงการเคลื่อนตัวของดิน

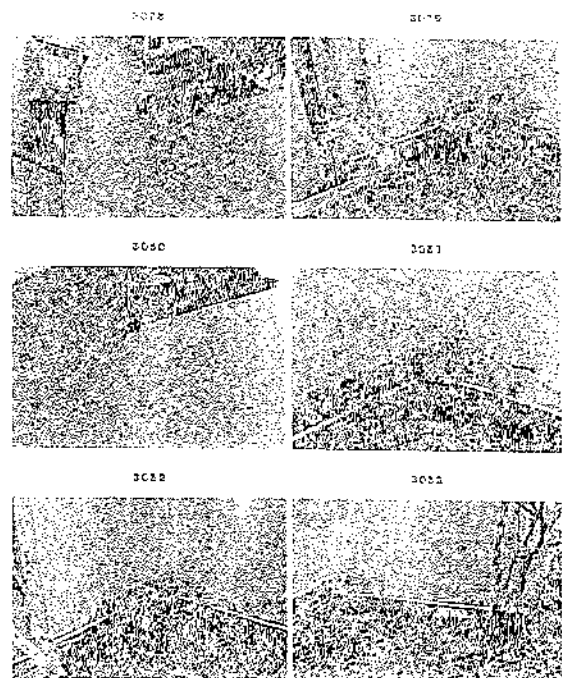

สถานีรถไฟ และรอบนอกตัวอาคารสถานี

3084

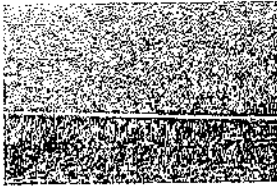

3085



3086

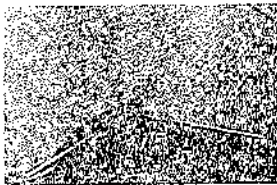

3087



3088



3089



สถานีรถไฟ และรอบนอกตัวอาคารสถานี

3096

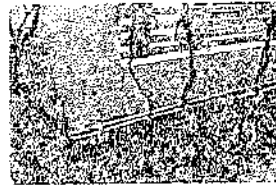

3097



3098



3099



3094



3095

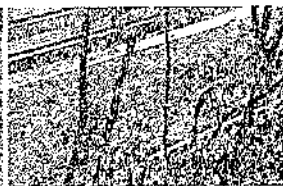

สถานีรถไฟ และรอบนอกตัวอาคารสถานี

3096

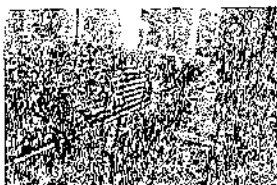

3097



3098



3099



3100



3101



สถานีรถไฟ และรอบนอกตัวอาคารสถานี

3102



3103

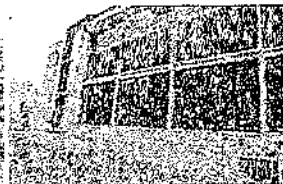

3104



3105

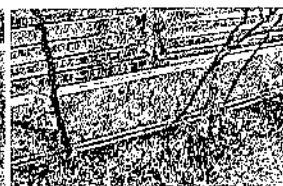

3106



3107



ภาพที่ 10.1 แสดงการเปลี่ยนแปลงของพื้นที่ป่าไม้

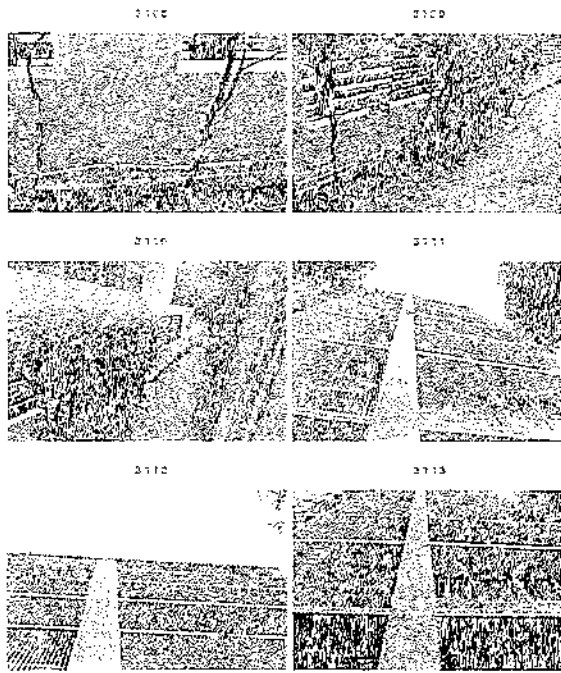

ภาพที่ 10.2 แสดงการเปลี่ยนแปลงของพื้นที่ป่าไม้

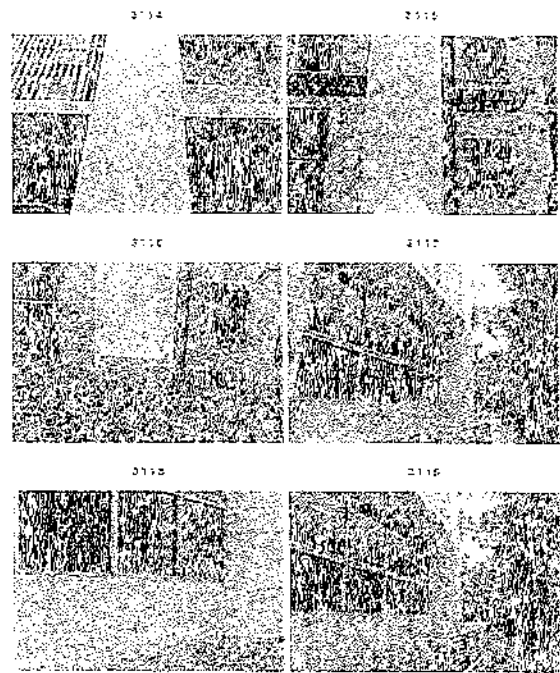

ภาพที่ 10.3 แสดงการเปลี่ยนแปลงของพื้นที่ป่าไม้

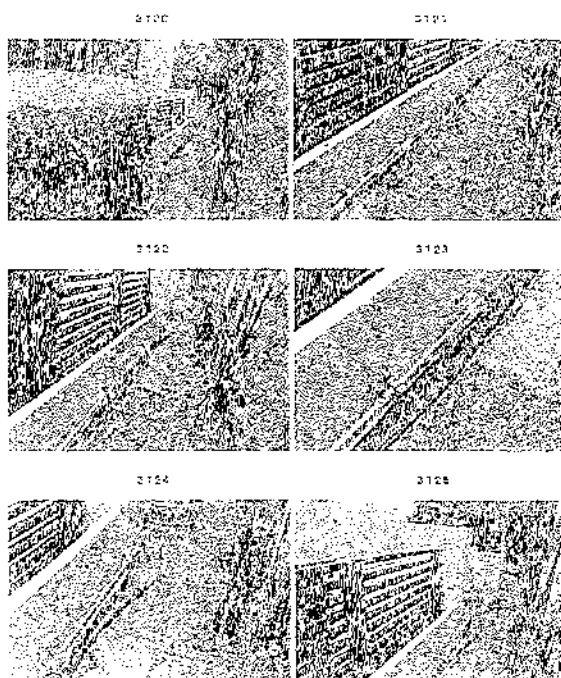

ภาพที่ 10.4 แสดงการเปลี่ยนแปลงของพื้นที่ป่าไม้

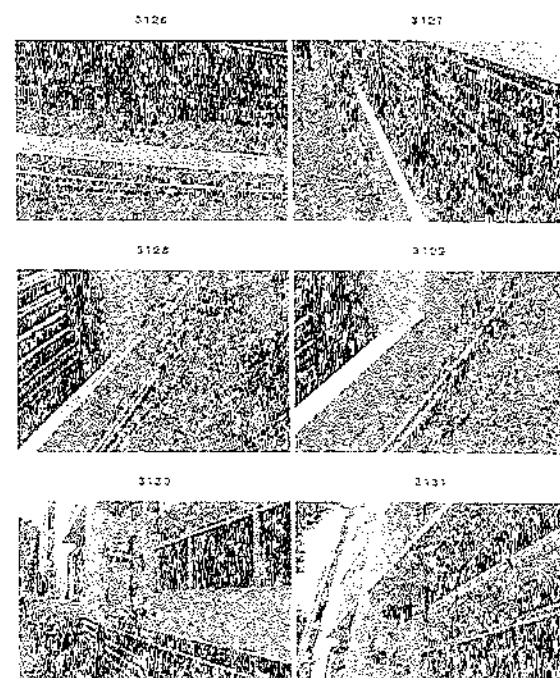

สภาพทั่วไป และระยะใกล้บริเวณชกด้วยมือ

3132



3133



3134

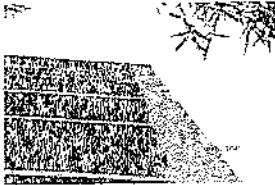

3135



3136

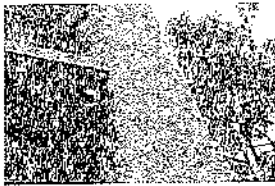

3137



สภาพทั่วไป และระยะใกล้บริเวณชกด้วยมือ

3138



3139



3140

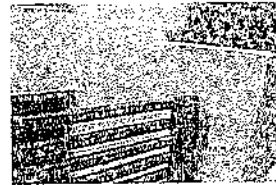

3141



3142

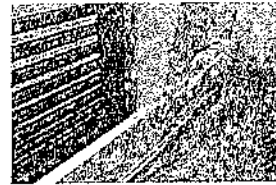

3143

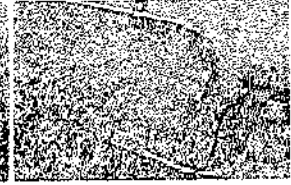

สภาพทั่วไป และระยะใกล้บริเวณชกด้วยมือ

3144

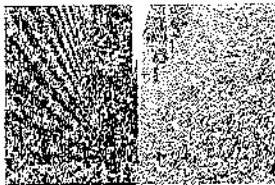

3145

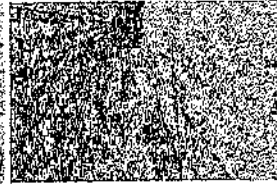

3146



3147

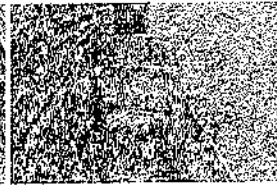

3148

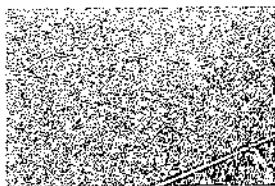

3149

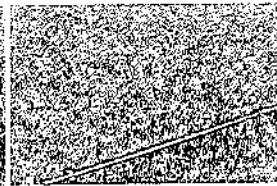

สภาพทั่วไป และระยะใกล้บริเวณชกด้วยมือ

3150



3151



3152

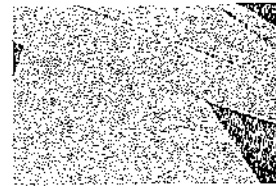

3153

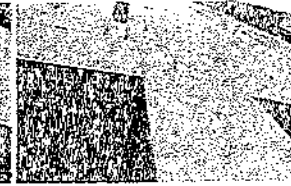

3154

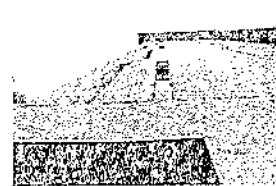

3155



အောက်ဖော်ပြပါ အချက်အလက်များကို အောက်ဖော်ပြပါ အချက်အလက်များကို

၁၁၆၆



၁၁၆၇

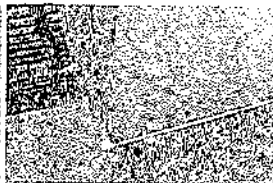

၁၁၆၈

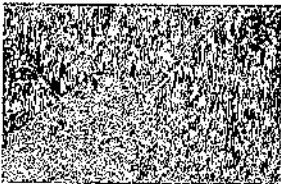

၁၁၆၉



၁၁၇၀

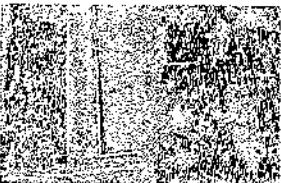

၁၁၇၁

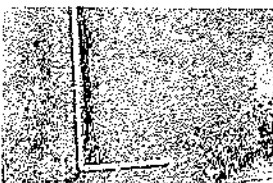

အောက်ဖော်ပြပါ အချက်အလက်များကို အောက်ဖော်ပြပါ အချက်အလက်များကို

၁၁၇၂

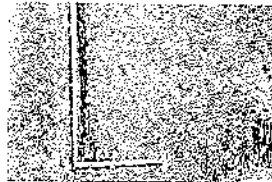

၁၁၇၃



၁၁၇၄

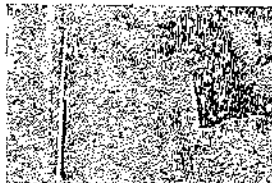

၁၁၇၅

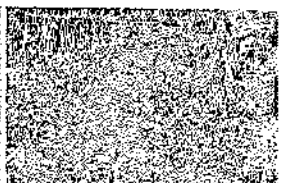

၁၁၇၆

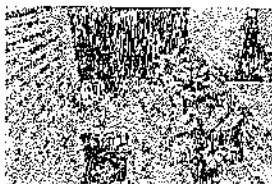

၁၁၇၇



အောက်ဖော်ပြပါ အချက်အလက်များကို အောက်ဖော်ပြပါ အချက်အလက်များကို

၁၁၇၈



၁၁၇၉



၁၁၈၀

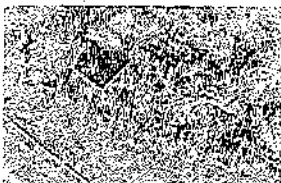

၁၁၈၁

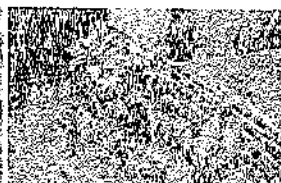

၁၁၈၂



၁၁၈၃

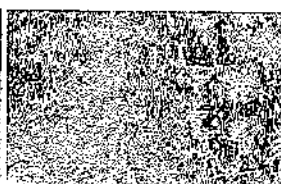

အောက်ဖော်ပြပါ အချက်အလက်များကို အောက်ဖော်ပြပါ အချက်အလက်များကို

၁၁၈၄



၁၁၈၅



၁၁၈၆



၁၁၈၇

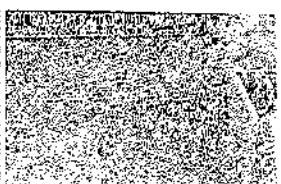

၁၁၈၈



၁၁၈၉



สภาพทั่วไป และรอบนอกวัดร้างในเขตคันธาระ

3180

3181



3182

3183

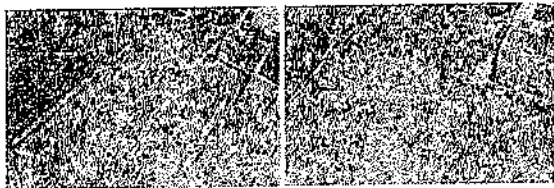

3184

3185



สภาพทั่วไป และรอบนอกวัดร้างในเขตคันธาระ

3186

3187

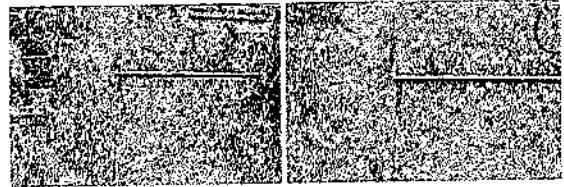

3188

3189

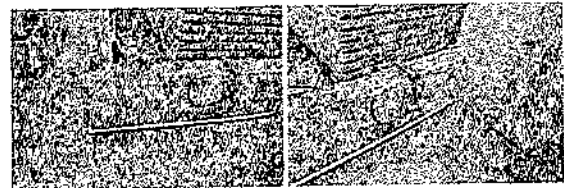

3190



สภาพทั่วไปบริเวณโดยรอบคันธาระ 6 (ด้านหน้า)

3191

3192



3193

3194



3195

3196

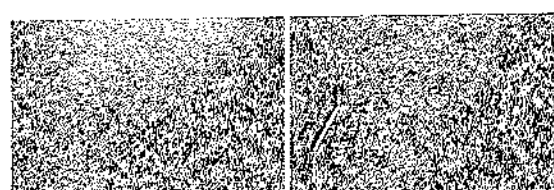

สภาพทั่วไปบริเวณโดยรอบคันธาระ 6 (ด้านหลัง)

3197

3198

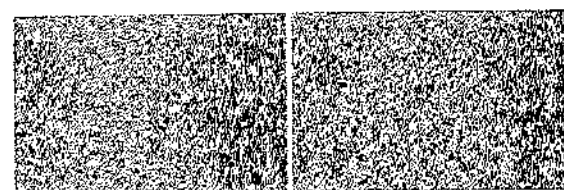

3199

3200



3201

3202



ภาพที่ 10 ภาพรวมของอาคารเดิม (ด้านหน้า)

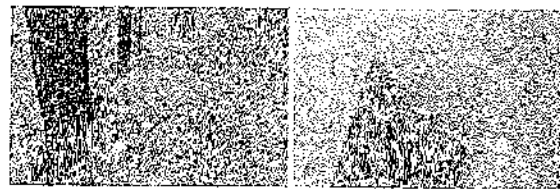

3205 3206

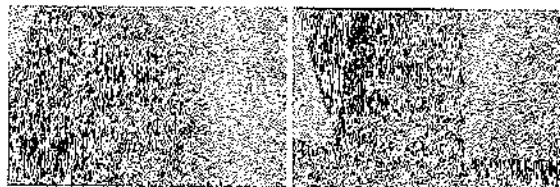

3207 3208

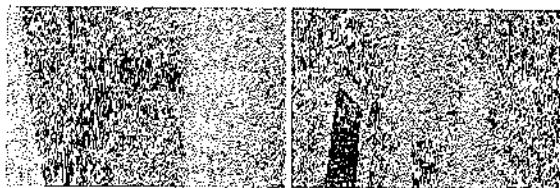

ภาพที่ 11 ภาพรวมของอาคารเดิม (ด้านหน้า)

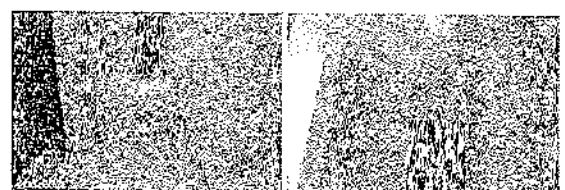

3211 3212



3213 3214



ภาพที่ 12 ภาพรวมของอาคารเดิม (ด้านหน้า)

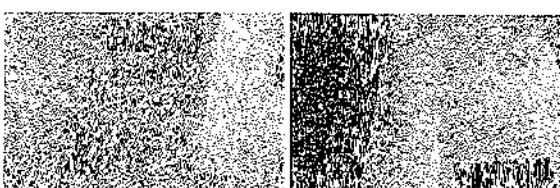

3217 3218

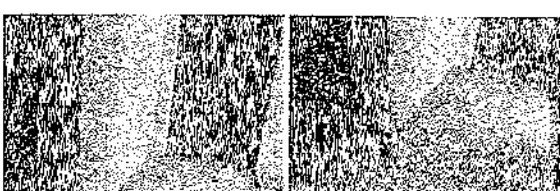

3219 3220

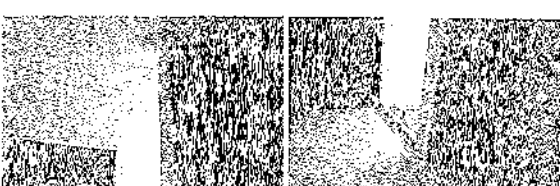

ภาพที่ 13 ภาพรวมของอาคารเดิม (ด้านหน้า)

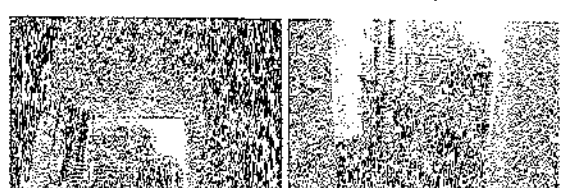

3223 3224



สภาพทั่วไปบริเวณโถงทางเดินชั้น ๕ (ด้านหลัง)

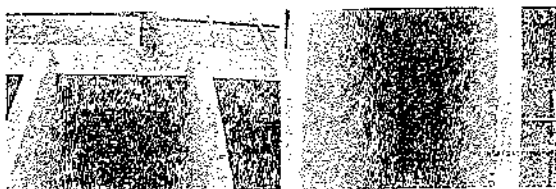

3222 3226

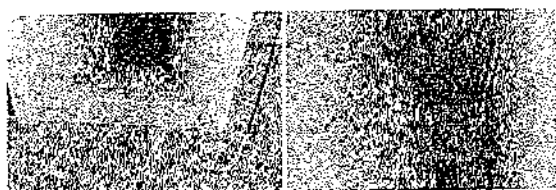

3227 3228

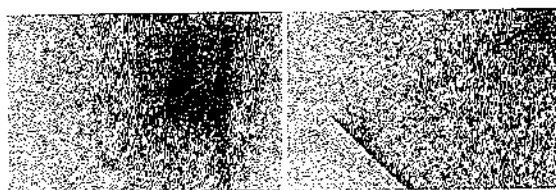

3229 3230

สภาพทั่วไปบริเวณโถงทางเดินชั้น ๕ (ด้านหลัง)



3231 3232

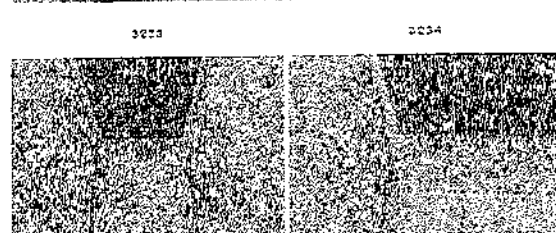

3233 3234

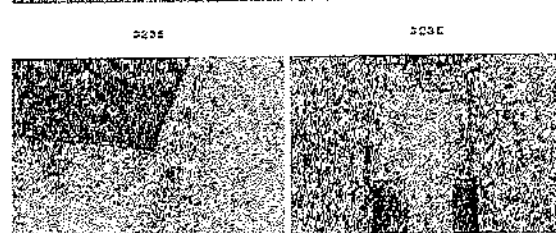

3235 3236

สภาพทั่วไปบริเวณโถงทางเดินชั้น ๕ (ด้านหลัง)

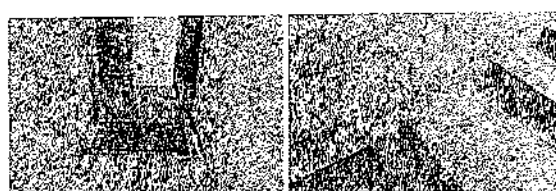

3237 3238



3239 3240

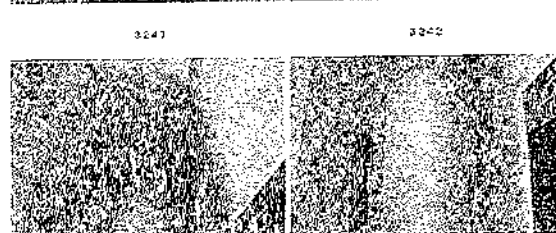

3241 3242

สภาพทั่วไปบริเวณโถงทางเดินชั้น ๕ (ด้านหลัง)

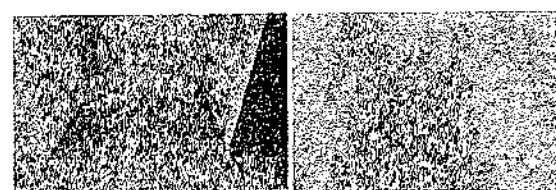

3243 3244

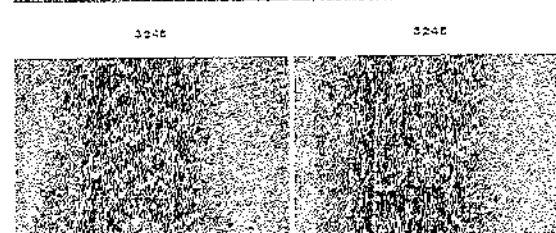

3245 3246

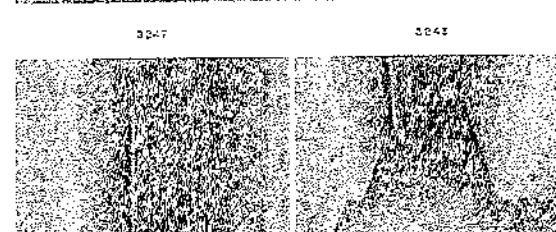

3247 3248

ภาพที่บันทึกโดยกล้องวงจรปิด 6 (ซ้ายมือ)



3255 3256

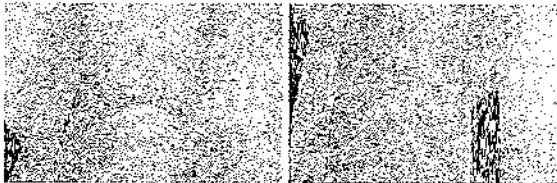

3257 3258

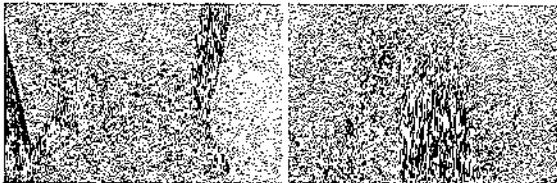

3259 3260

ภาพที่บันทึกโดยกล้องวงจรปิด 6 (ขวามือ)

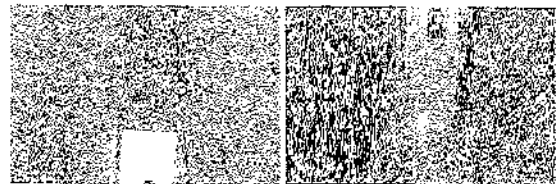

3261 3262

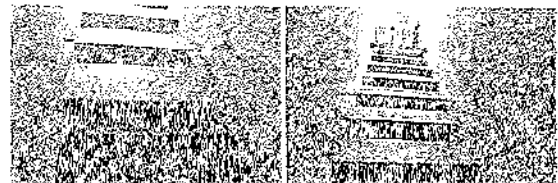

3263 3264



3265 3266

ภาพที่บันทึกโดยกล้องวงจรปิด 8 (ซ้ายมือ)

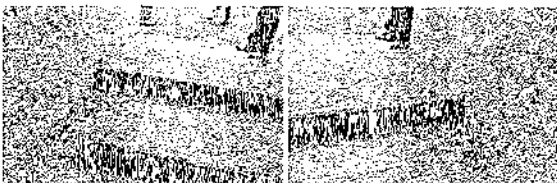

3267 3268



3269

ภาพที่บันทึกโดยกล้องวงจรปิด 8 (ขวามือ)

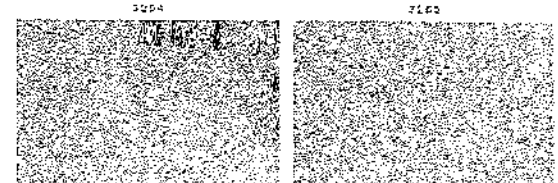

3270 3271



3272 3273

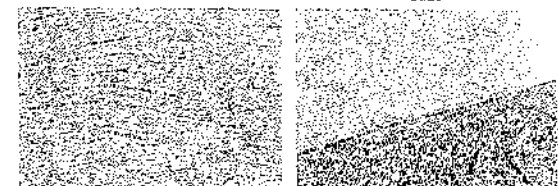

3274 3275

ภาพทั่วไป และระยะใกล้ทางเดินขึ้นบันได

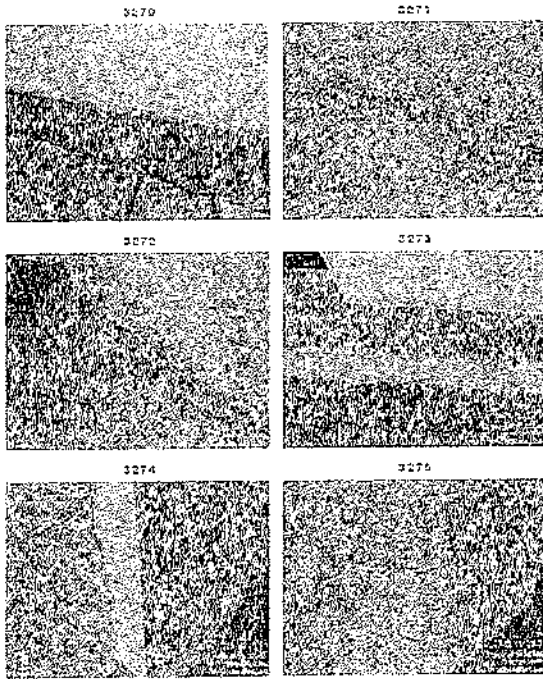

บันไดขึ้น และระยะใกล้ทางเดินขึ้นบันได

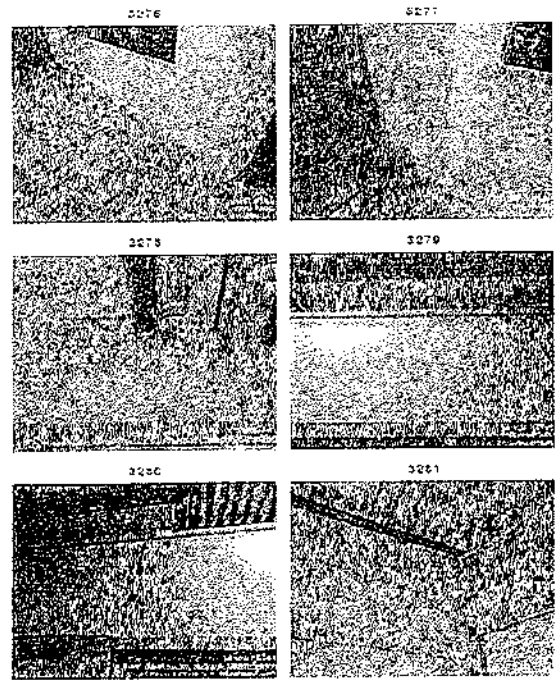

ภาพทั่วไป และระยะใกล้ทางเดินขึ้นบันได

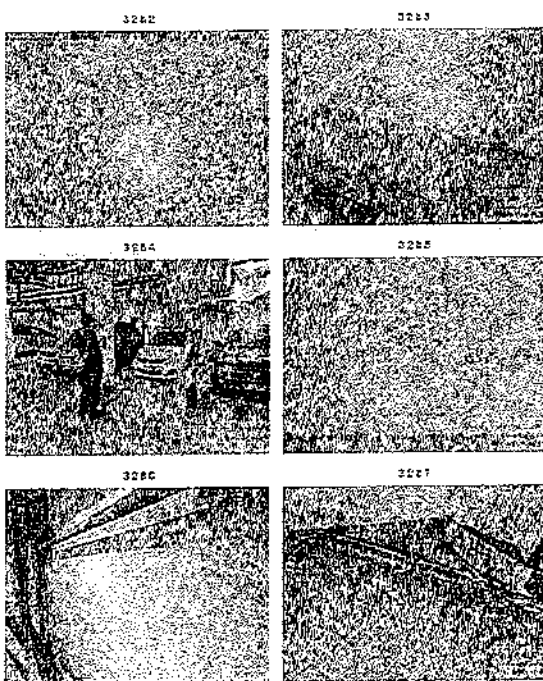

บันไดขึ้น และระยะใกล้ทางเดินขึ้นบันได

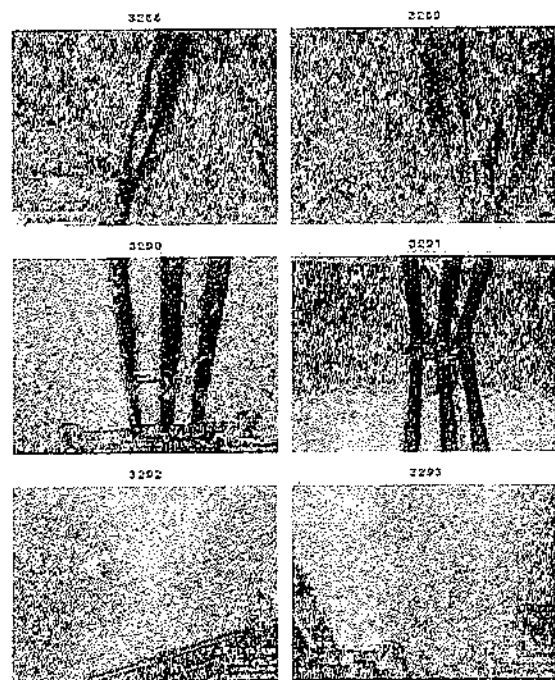

အောက်ဖိုလ် အနုပညာပညာရှင်များ၏ ပုံရိပ်

၁၃၀၄

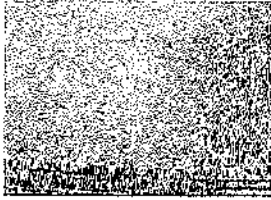

၁၃၀၅



၁၃၀၆

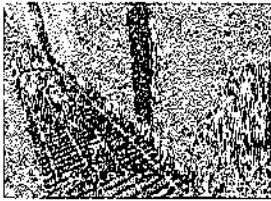

၁၃၀၇



၁၃၀၈



၁၃၀၉

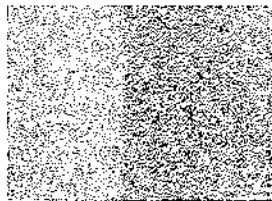

အောက်ဖိုလ် အနုပညာပညာရှင်များ၏ ပုံရိပ်

၁၃၀၀

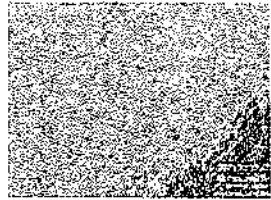

၁၃၀၁

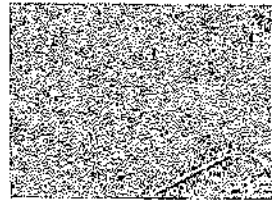

၁၃၀၂

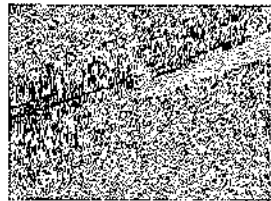

၁၃၀၃

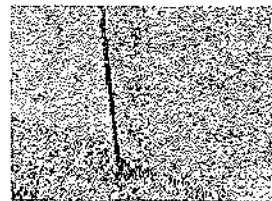

၁၃၀၄

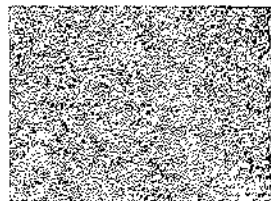

၁၃၀၅



အောက်ဖိုလ် အနုပညာပညာရှင်များ၏ ပုံရိပ်

၁၃၀၆

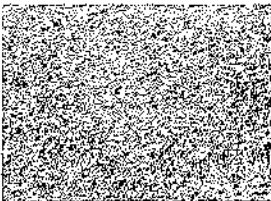

၁၃၀၇

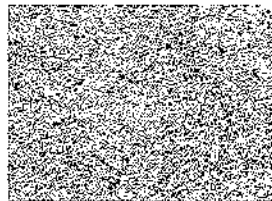

၁၃၀၈

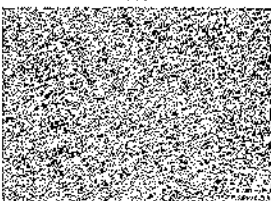

၁၃၀၉

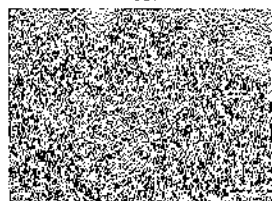

၁၃၁၀

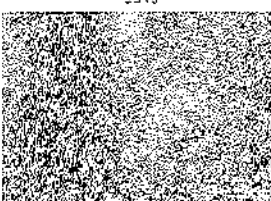

၁၃၁၁

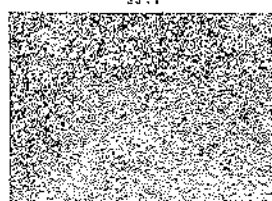

အောက်ဖိုလ် အနုပညာပညာရှင်များ၏ ပုံရိပ်

၁၃၁၂



၁၃၁၃

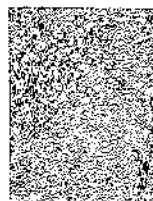

၁၃၁၄

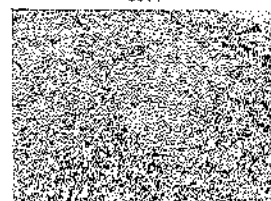

၁၃၁၅

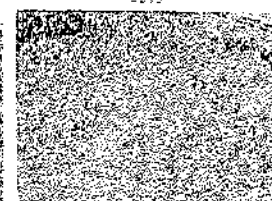

၁၃၁၆

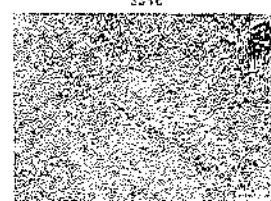

၁၃၁၇

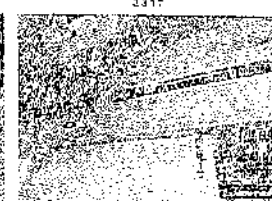

สภาพทั่วไป และระดับความสูงของพื้นที่

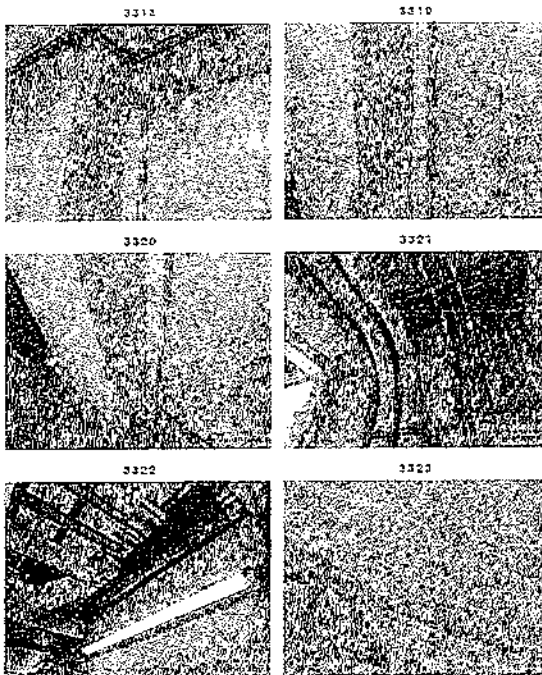

สภาพทั่วไป และระดับความสูงของพื้นที่

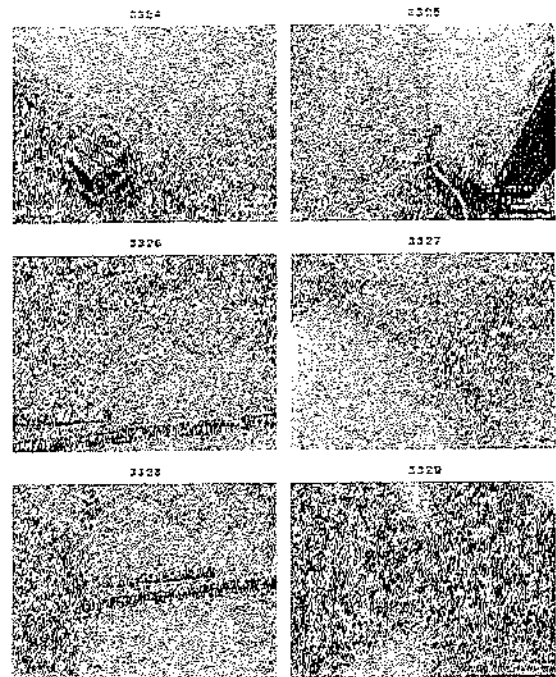

สภาพทั่วไป และระดับความสูงของพื้นที่

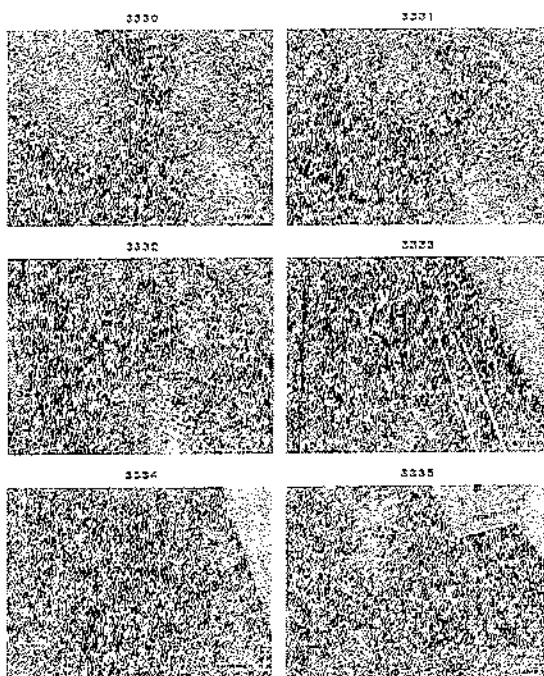

สภาพทั่วไป และระดับความสูงของพื้นที่

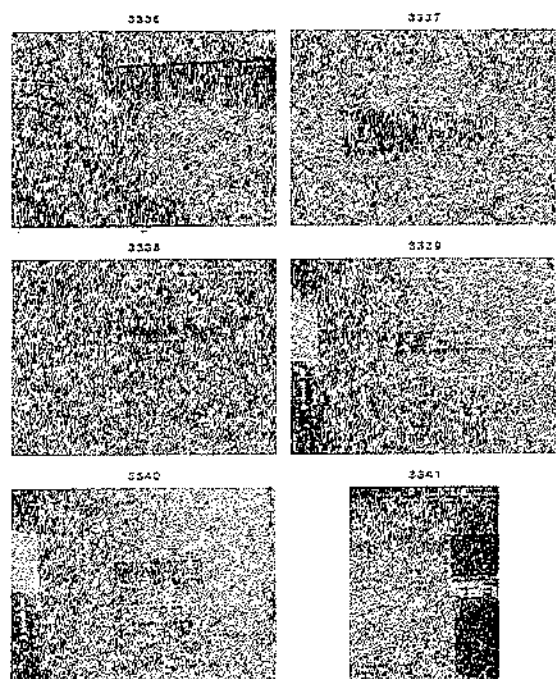

3342 3343

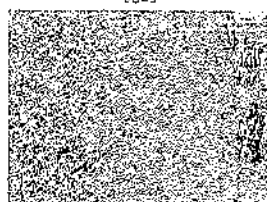
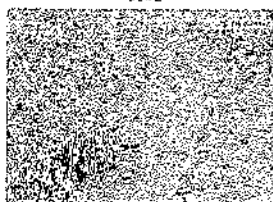

3344

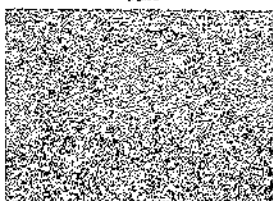

3345

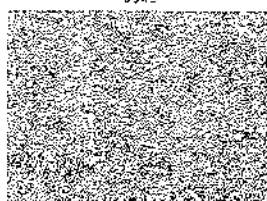

3346

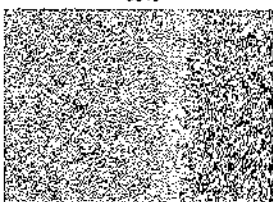

3347

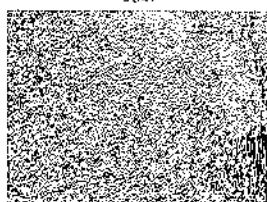

3348 3349

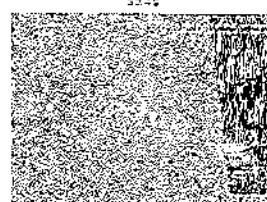
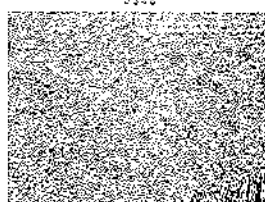

3350

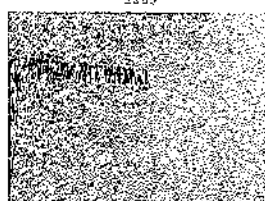

3351

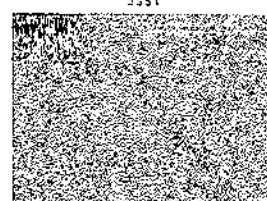

3352



3353

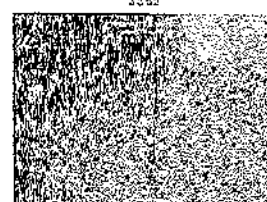

3354 3355

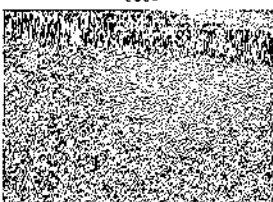

3356

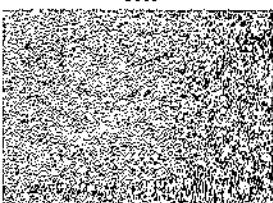

3357

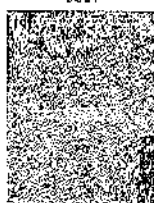

3358

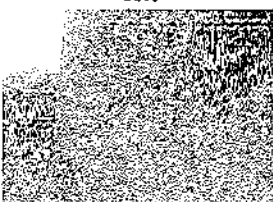

3359



3360 3361



3362

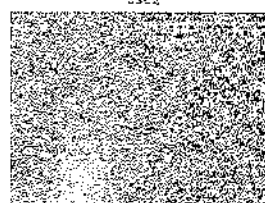

3363



3364

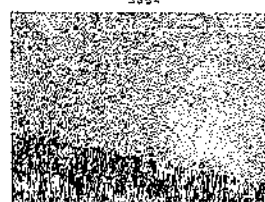

3365

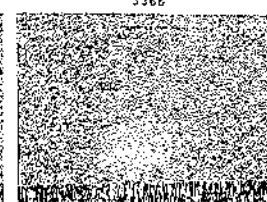

ภาพที่ 3366 และ 3367 แสดงภาพในชั้นใต้ดิน

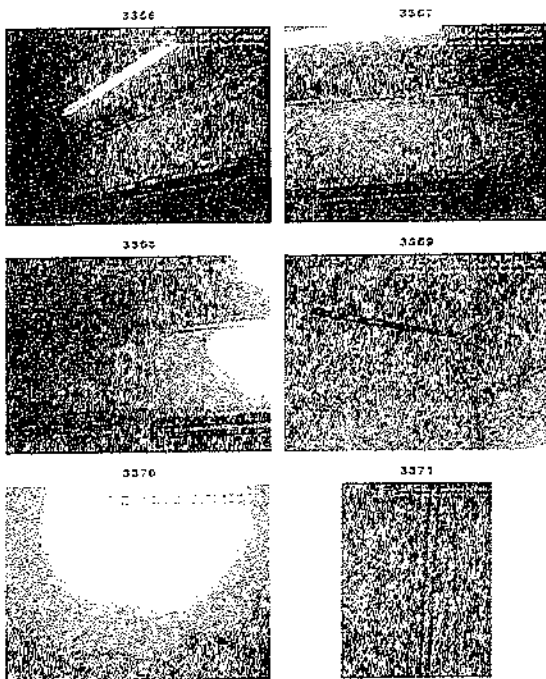

ภาพที่ 3372 และ 3373 แสดงภาพในชั้นใต้ดิน

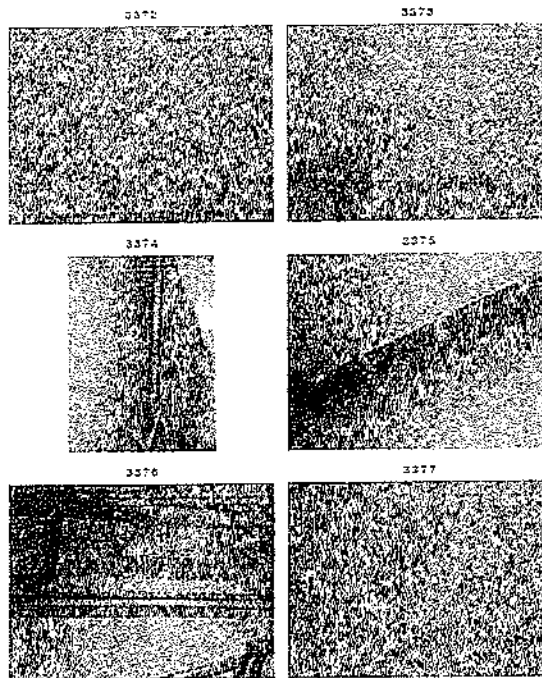

ภาพที่ 3378 และ 3379 แสดงภาพในชั้นใต้ดิน

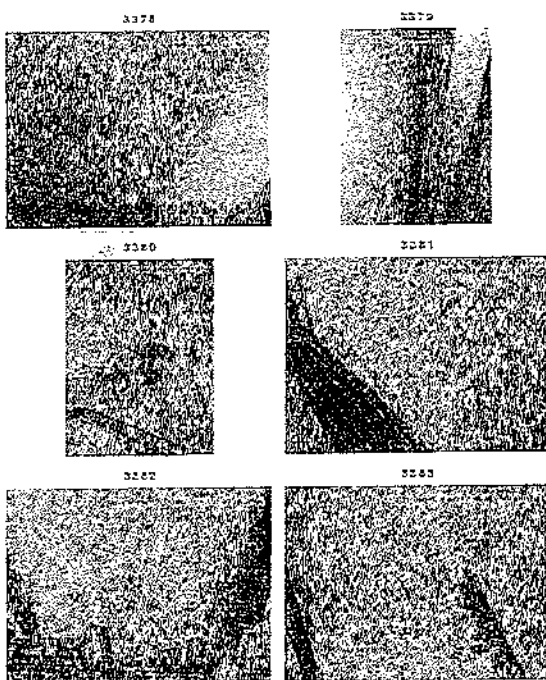

ภาพที่ 3384 และ 3385 แสดงภาพในชั้นใต้ดิน

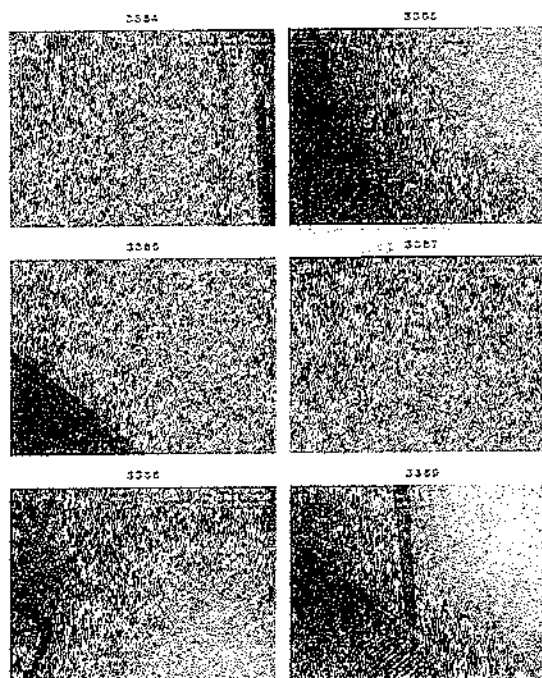

3390 3391

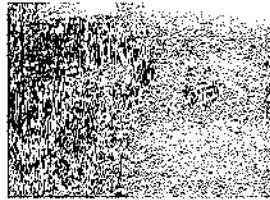
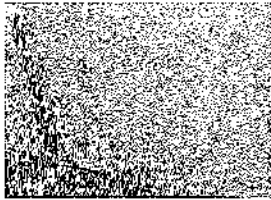

3392

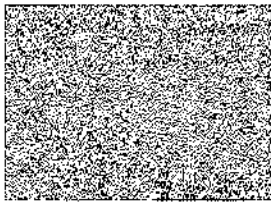

3393

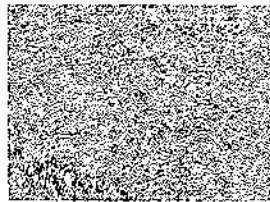

3394

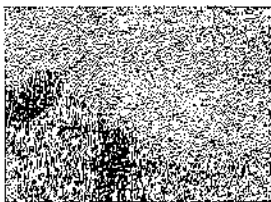

3395

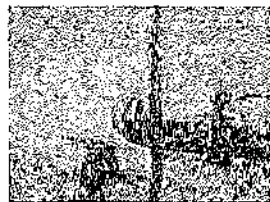

3396 3397

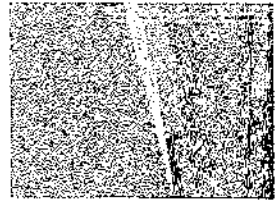

3398

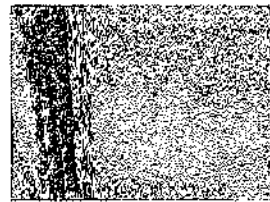

3399

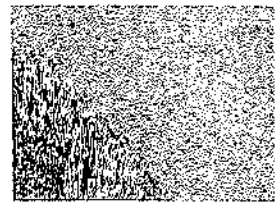

3400



3401



3402 3403

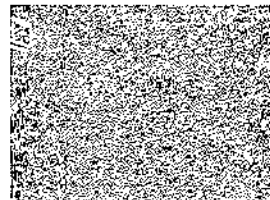
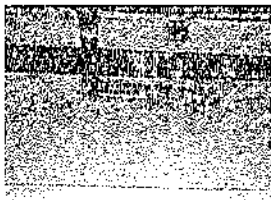

3404

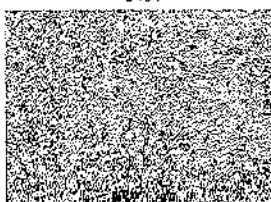

3405



3406 3407

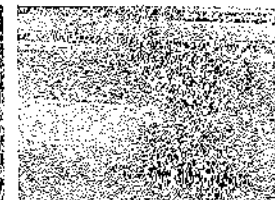
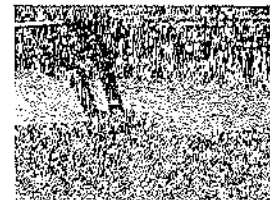

3408

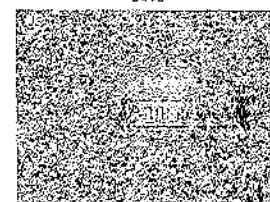

3409



3410



3411



3412



3413



สภาพทั่วไป และรอยแตกฉาบ/ท่อในชั้นใต้ดิน

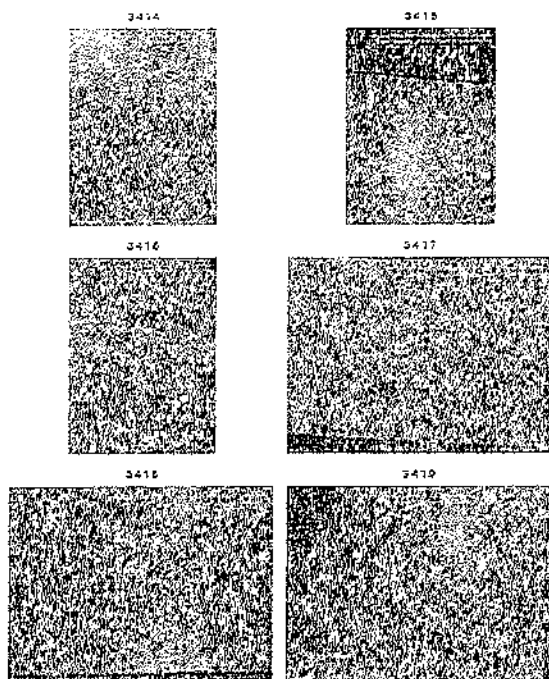

สภาพทั่วไป และรอยแตกฉาบ/ท่อในชั้นใต้ดิน

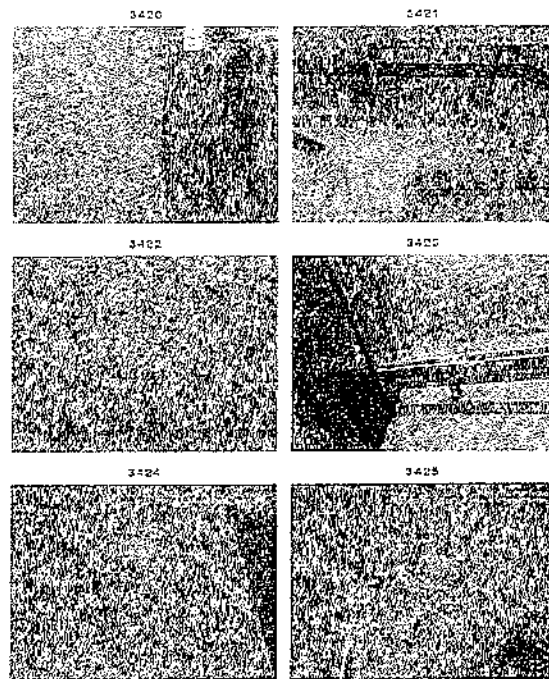

สภาพทั่วไป และรอยแตกฉาบ/ท่อในชั้นใต้ดิน

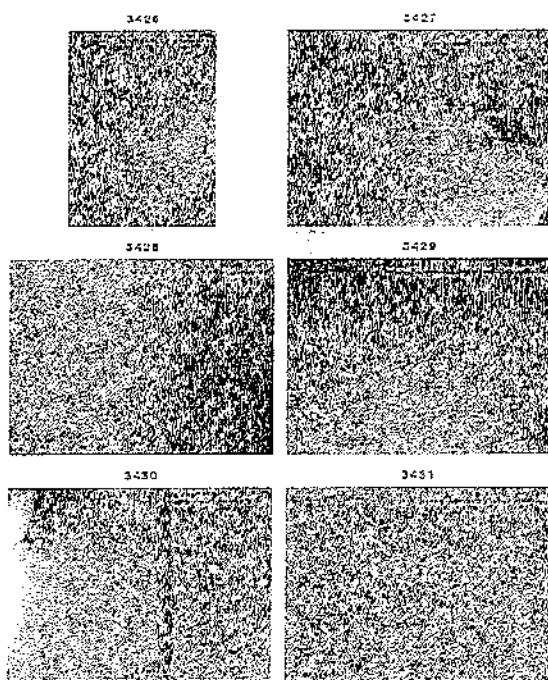

สภาพทั่วไป และรอยแตกฉาบ/ท่อในชั้นใต้ดิน

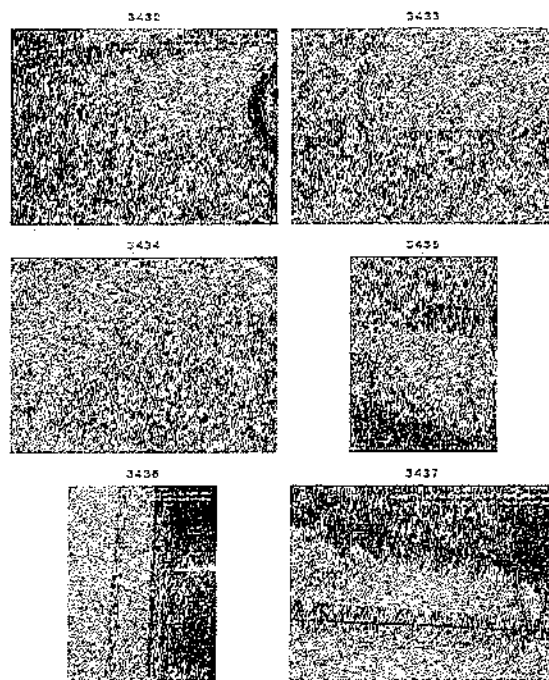

የጥንታዊ ልብ ወለድ ምስሎች

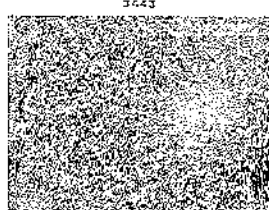
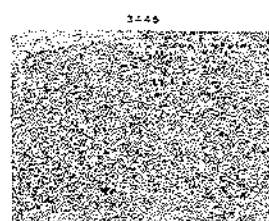
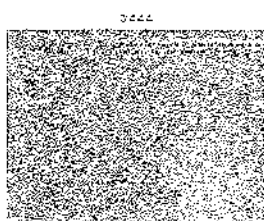
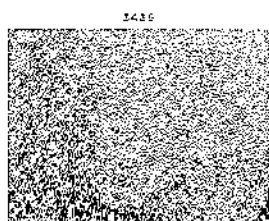

የጥንታዊ ልብ ወለድ ምስሎች

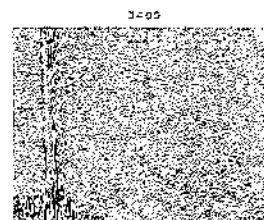
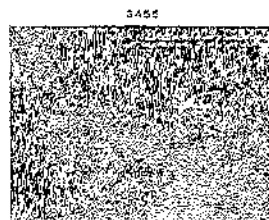
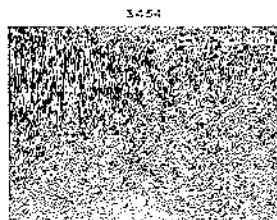
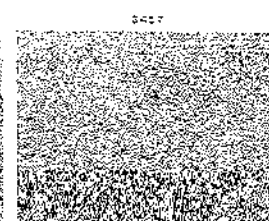
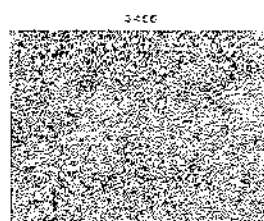
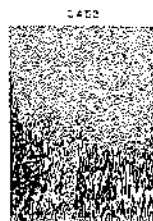

ภาพทิวทัศน์ และรายละเอียดบริเวณใกล้เคียง

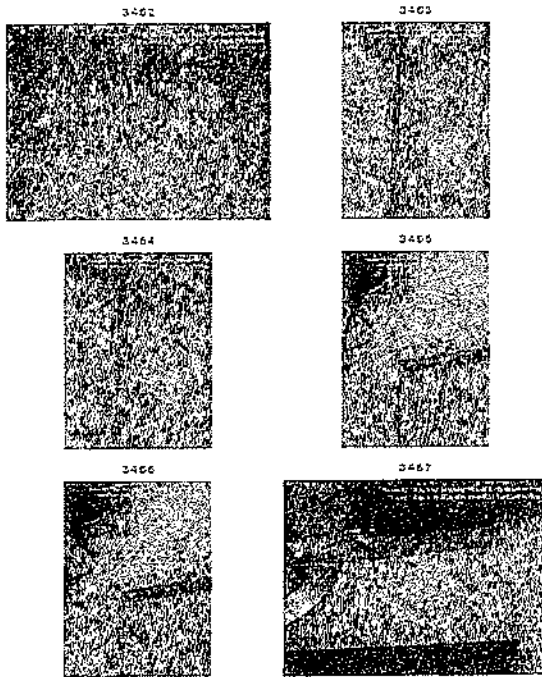

ภาพทิวทัศน์ และรายละเอียดบริเวณใกล้เคียง

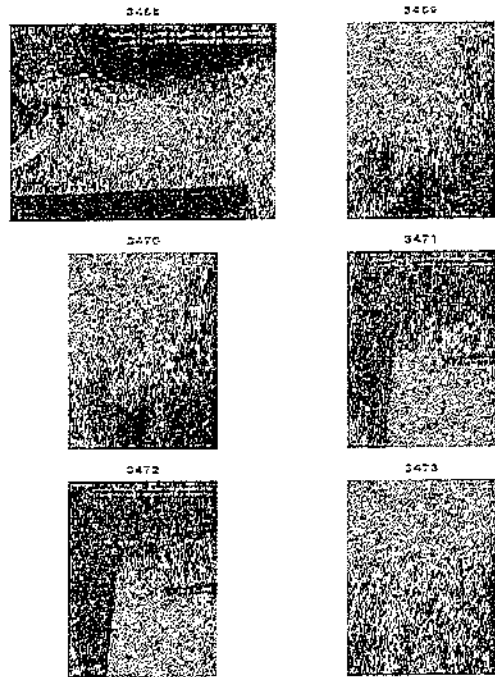

ภาพทิวทัศน์ และรายละเอียดบริเวณใกล้เคียง

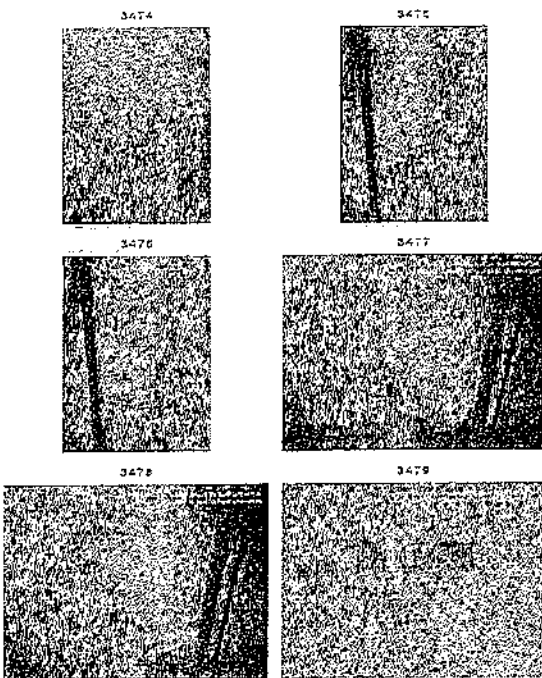

ภาพทิวทัศน์ และรายละเอียดบริเวณใกล้เคียง

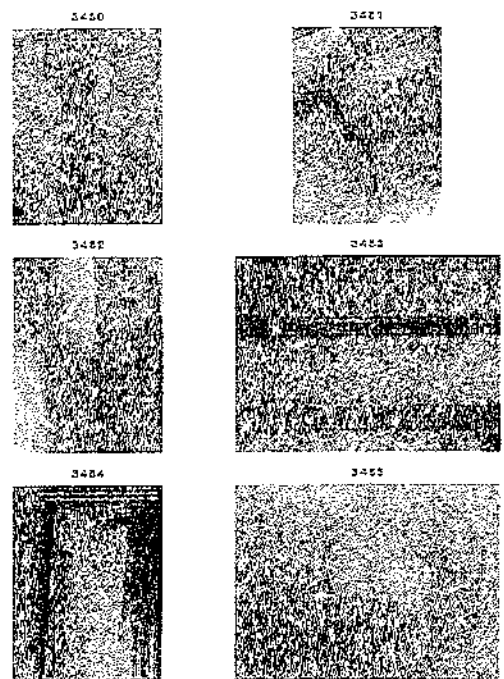

ภาพที่ 10. ภาพรวมของพื้นที่ศึกษา

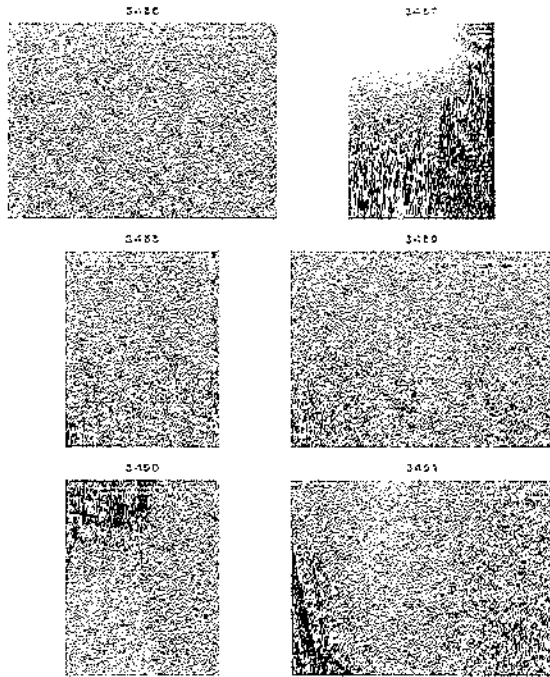

ภาพที่ 11. ภาพรวมของพื้นที่ศึกษา

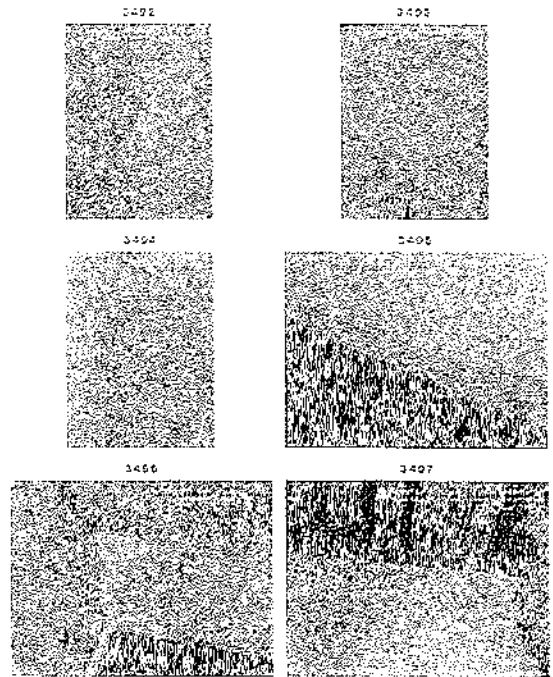

ภาพที่ 12. ภาพรวมของพื้นที่ศึกษา

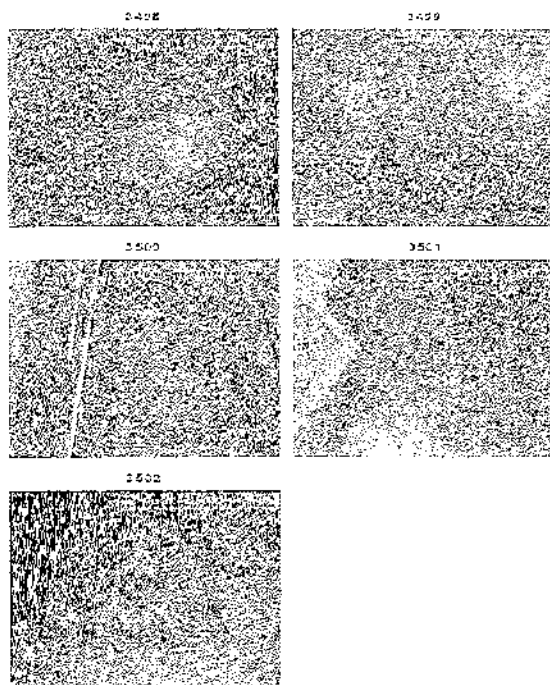

ภาพที่ 13. ภาพรวมของพื้นที่ศึกษา

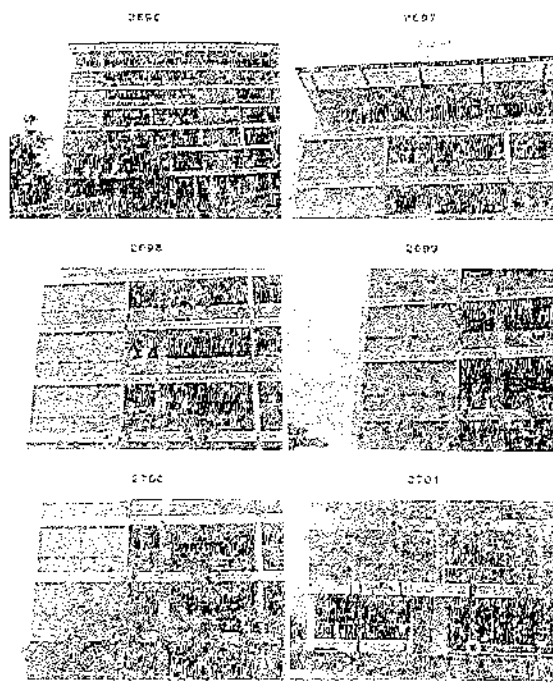

อาคารทั่วไป และรอบอาคารโดยรอบอาคาร

2702

2703

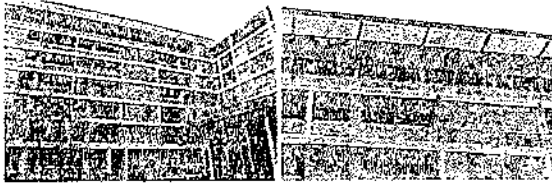

2704

2705

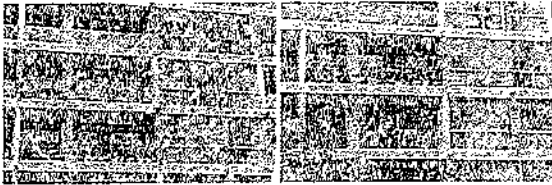

2706

2707

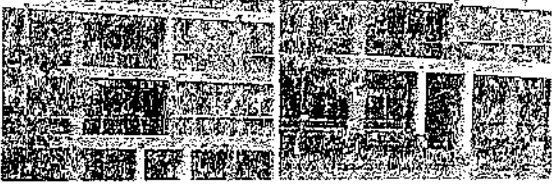

อาคารทั่วไป และรอบอาคารโดยรอบอาคาร

2708

2709



2710

2711



2712

2713



อาคารทั่วไป และรอบอาคารโดยรอบอาคาร

2714

2715

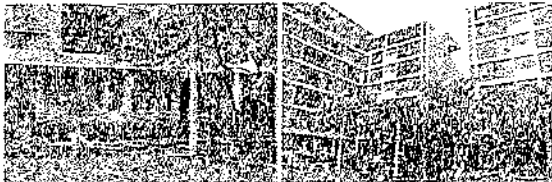

2716

2717



2718

2719



อาคารทั่วไป และรอบอาคารโดยรอบอาคาร

2720

2721



2722

2723

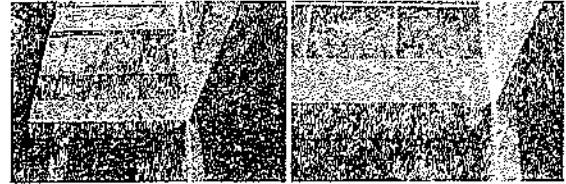

2724

2725



အကျဉ်းချုပ် အကျဉ်းချုပ်အကျဉ်းချုပ်

၀၇၂၆



၀၇၂၇



၀၇၂၈

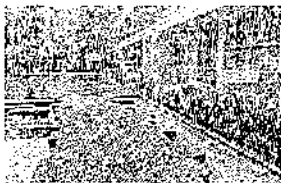

၀၇၂၉



၀၇၃၀

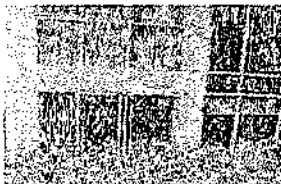

၀၇၃၁

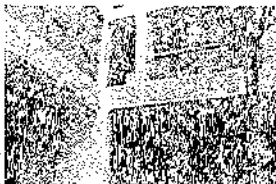

အကျဉ်းချုပ် အကျဉ်းချုပ်အကျဉ်းချုပ်

၀၇၃၂

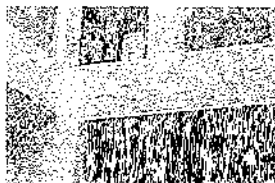

၀၇၃၃



၀၇၃၄



၀၇၃၅



၀၇၃၆

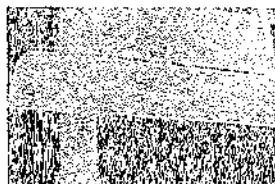

၀၇၃၇



အကျဉ်းချုပ် အကျဉ်းချုပ်အကျဉ်းချုပ်

၀၇၃၈



၀၇၃၉



၀၇၄၀

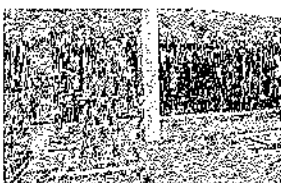

၀၇၄၁



၀၇၄၂



၀၇၄၃



အကျဉ်းချုပ် အကျဉ်းချုပ်အကျဉ်းချုပ်

၀၇၄၄



၀၇၄၅



၀၇၄၆



၀၇၄၇



၀၇၄၈



၀၇၄၉



ภาพทิวทัศน์ และรอบอาคารด้านหน้าอาคาร

2750

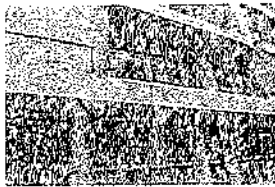

2751

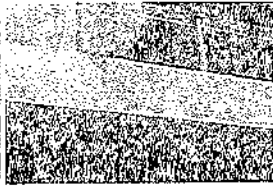

2752

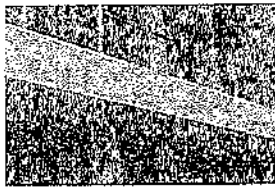

2753



2754

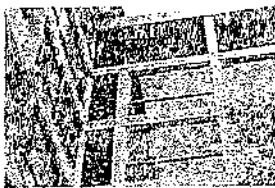

2755

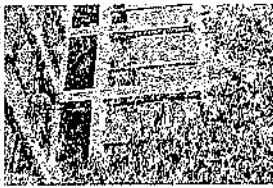

ภาพทิวทัศน์ และรอบอาคารด้านหน้าอาคาร

2756

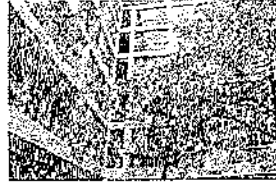

2757



2758



2759



2760

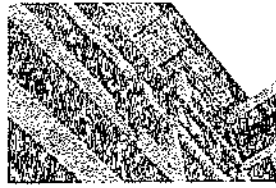

2761



ภาพทิวทัศน์ และรอบอาคารด้านหน้าอาคาร

2762

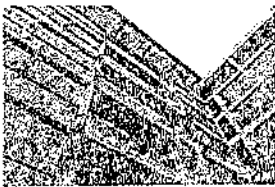

2763

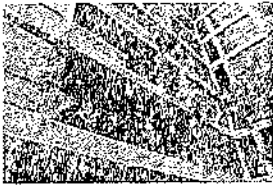

2764

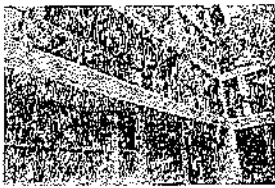

2765



2766

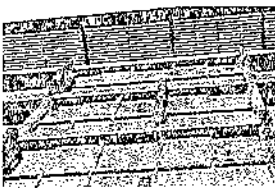

2767

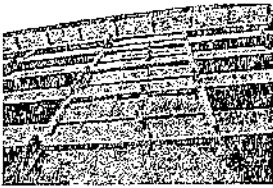

ภาพทิวทัศน์ และรอบอาคารด้านหน้าอาคาร

2768

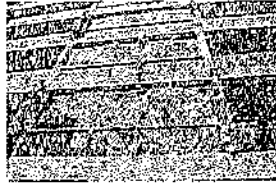

2769

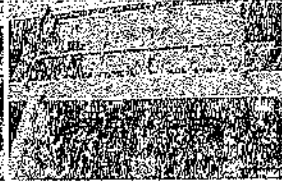

2770

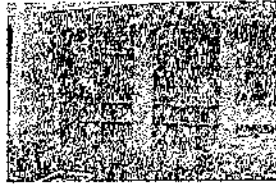

2771

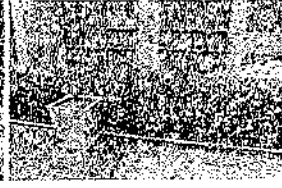

2772

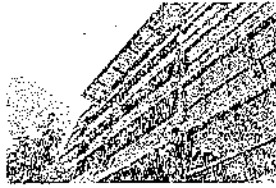

2773

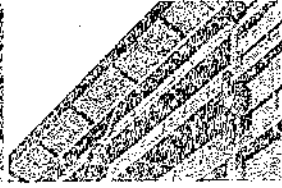

ภาพทิวทัศน์ แนวถนนและอาคารบ้านเรือน

2774



2775



2776



2777

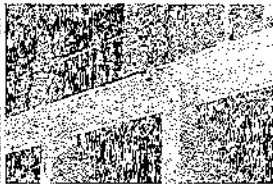

2778

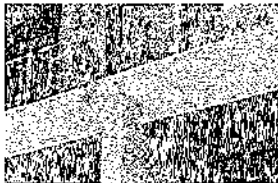

2779



ภาพทิวทัศน์ แนวถนนและอาคารบ้านเรือน

2780

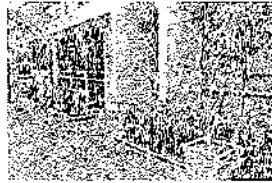

2781



2782

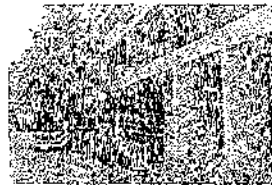

2783



2784

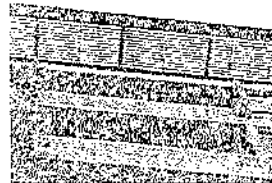

2785



ภาพทิวทัศน์ แนวถนนและอาคารบ้านเรือน

2786



2787

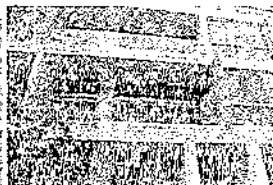

2788



2789



2790



2791

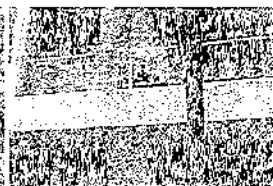

ภาพทิวทัศน์ แนวถนนและอาคารบ้านเรือน

2792



2793

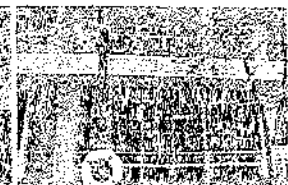

2794

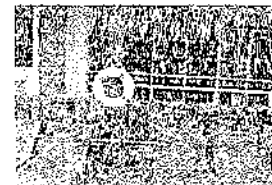

2795



2796

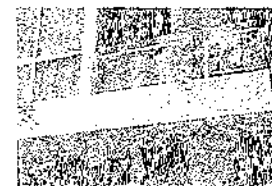

2797



ภาพทิวทัศน์ และระดับอาคารตามลำดับชั้น

2300



2309

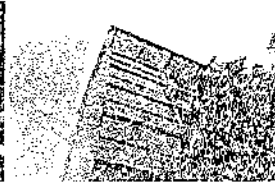

2300



2301

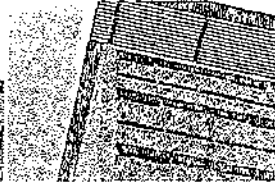

2302



2303

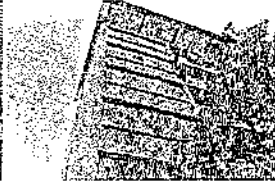

ภาพทิวทัศน์ และระดับอาคารตามลำดับชั้น

2304



2305



2306



2307

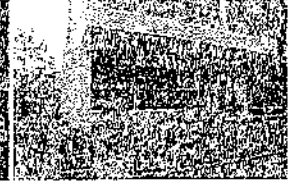

2308



2309

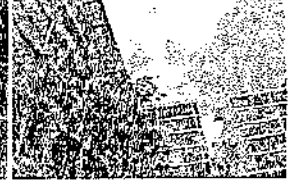

ภาพทิวทัศน์ และระดับอาคารตามลำดับชั้น

2310

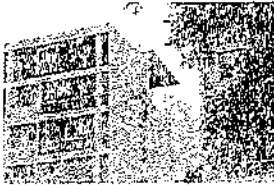

2311



หน้า 20/3

หน้า 20/3

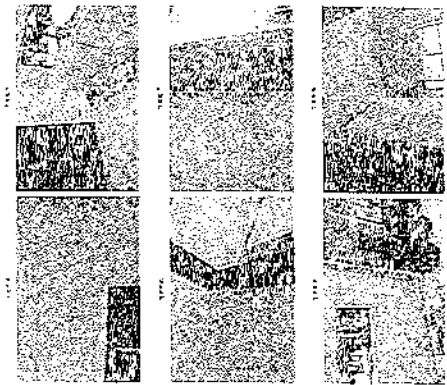

หน้า 20/3

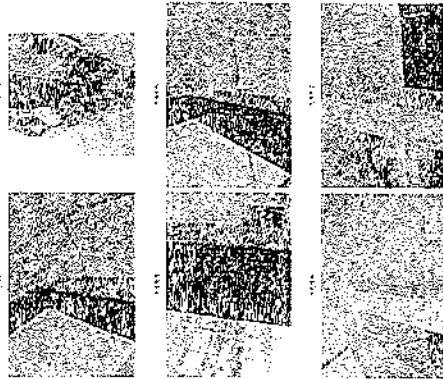

หน้า 20/3

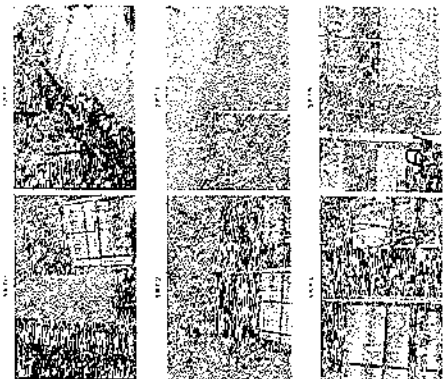

หน้า 20/3

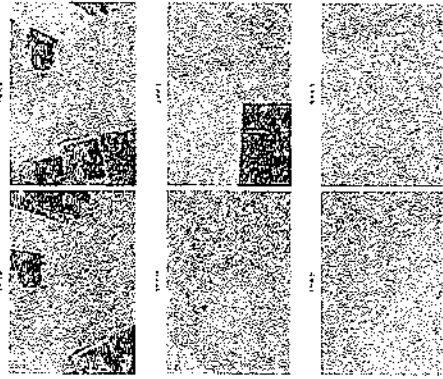

หน้า 20/3



arranged chronologically - Street 1



arranged chronologically - Street 2

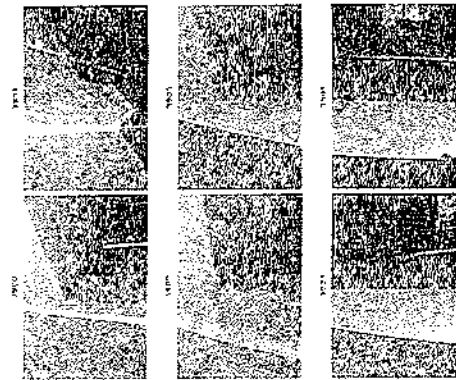

arranged chronologically - Street 3

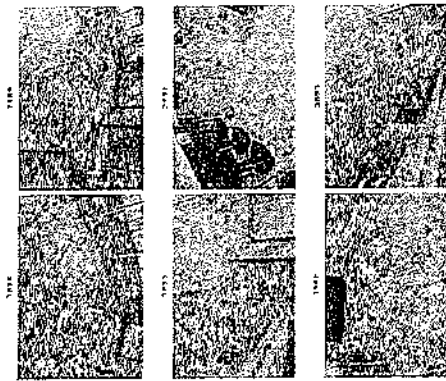

arranged chronologically - Street 4

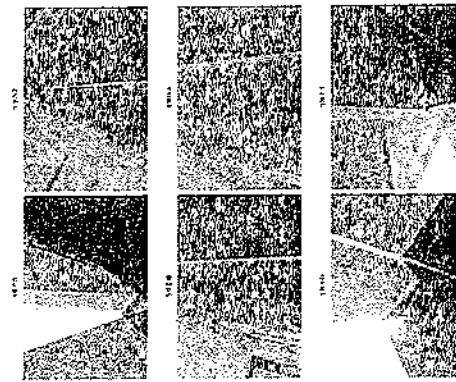

arranged chronologically - Street 5

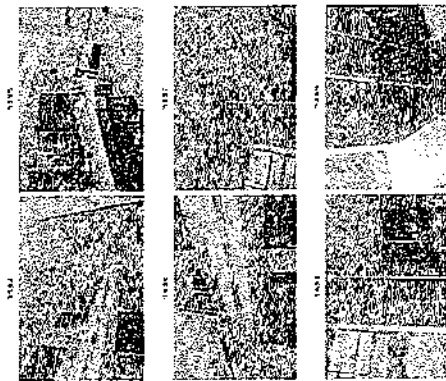

arranged chronologically - Street 6



Figure 1: Comparison of the results of the proposed method with the results of the other methods.

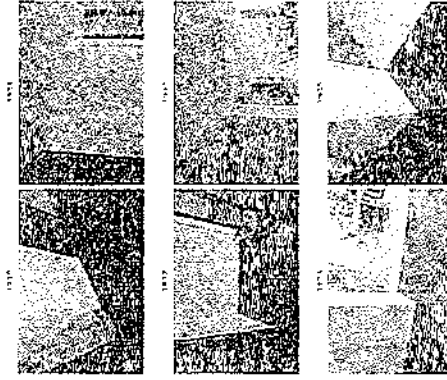

Figure 2: Comparison of the results of the proposed method with the results of the other methods.

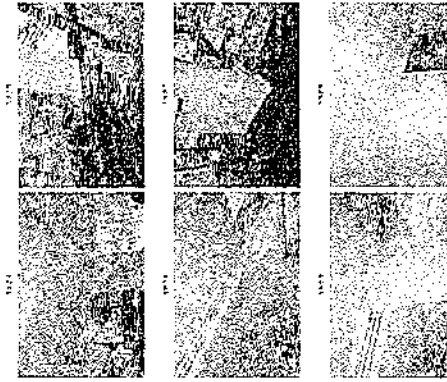

Figure 3: Comparison of the results of the proposed method with the results of the other methods.

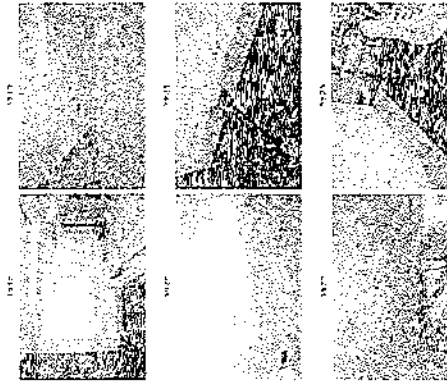

Figure 4: Comparison of the results of the proposed method with the results of the other methods.

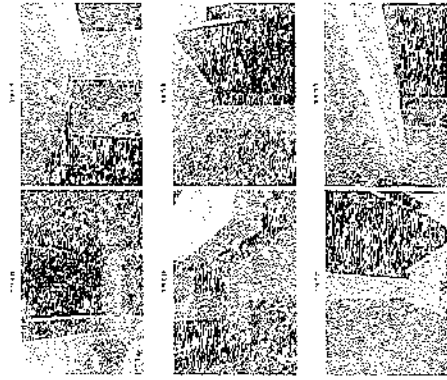

Figure 5: Comparison of the results of the proposed method with the results of the other methods.

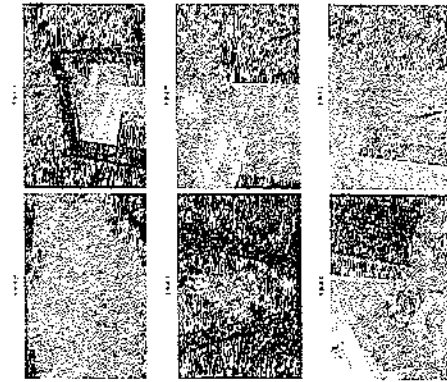
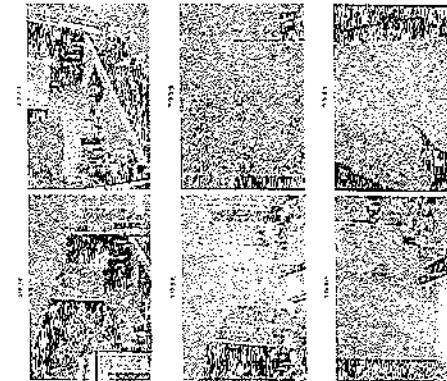
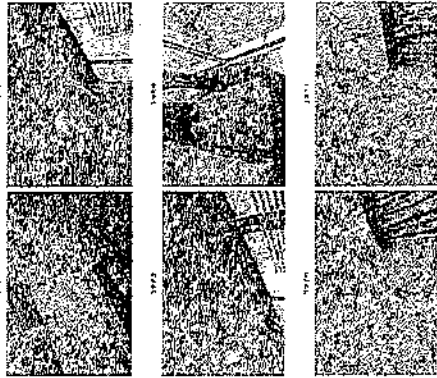

Figure 6: Comparison of the results of the proposed method with the results of the other methods.



Handwritten text: 1948



Handwritten text: 1948

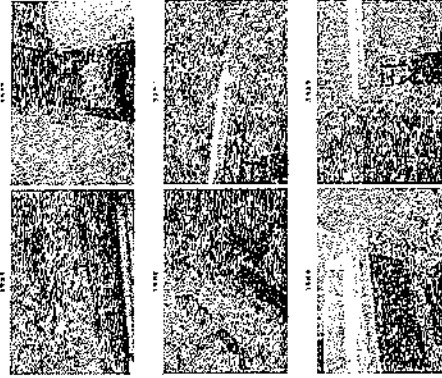

Handwritten text: 1948

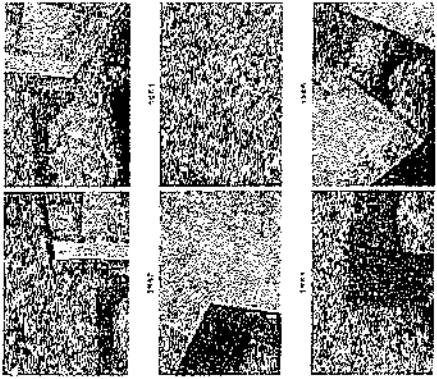

Handwritten text: 1948

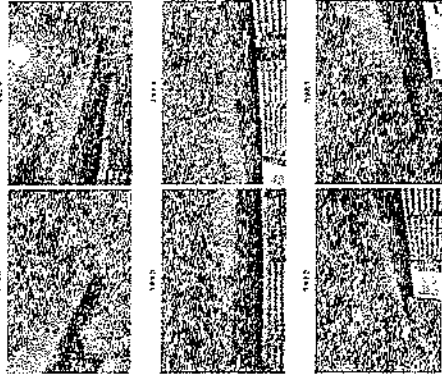

Handwritten text: 1948

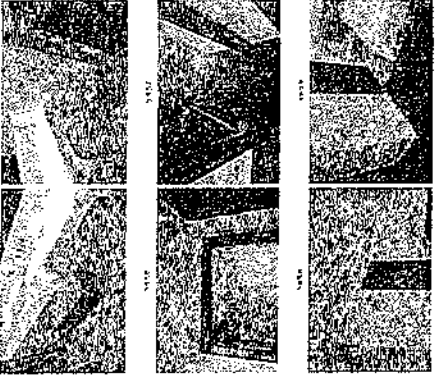

Handwritten text: 1948

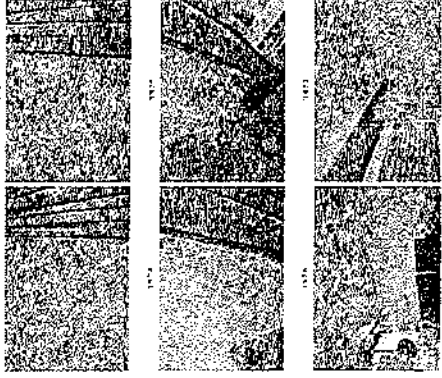

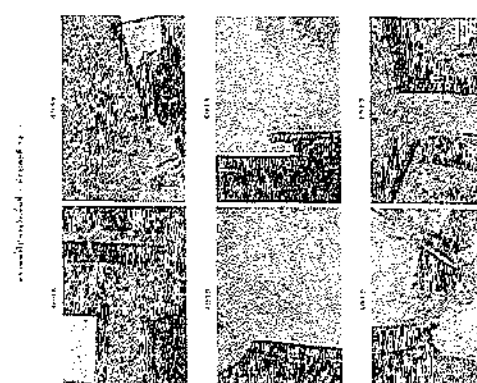
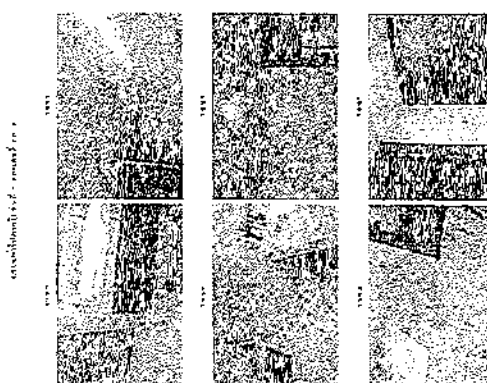
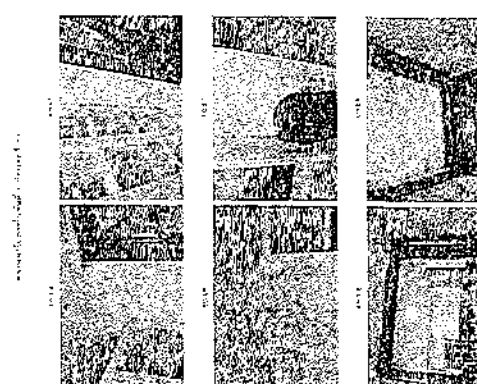
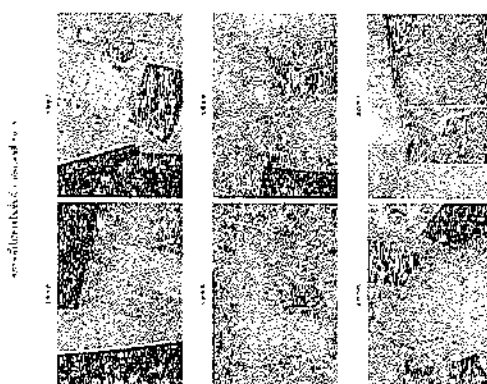
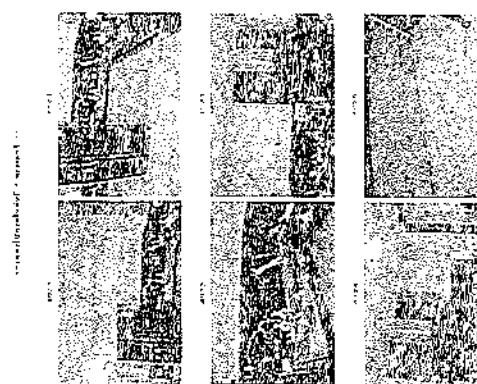
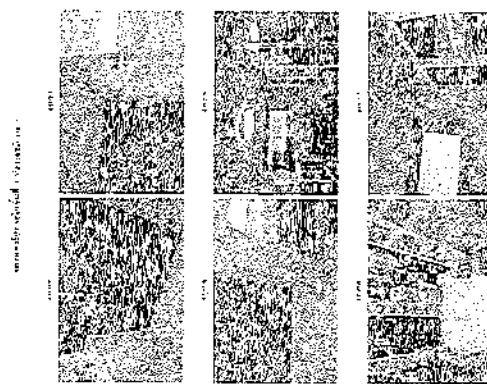

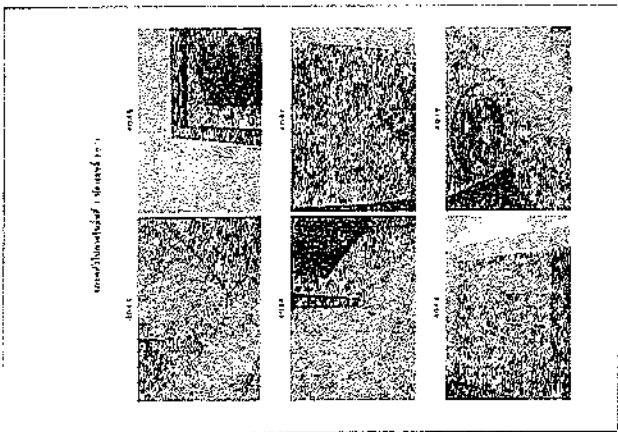
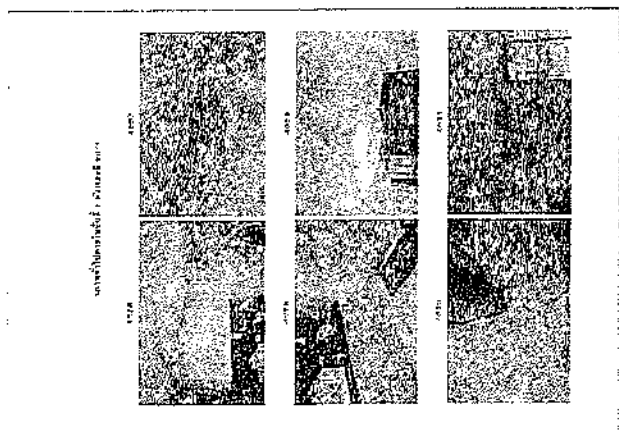
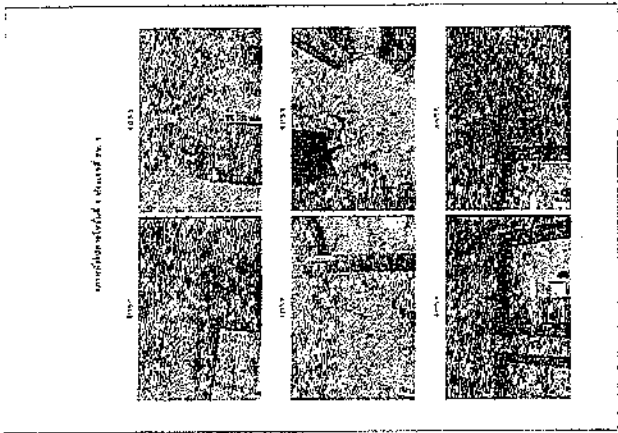
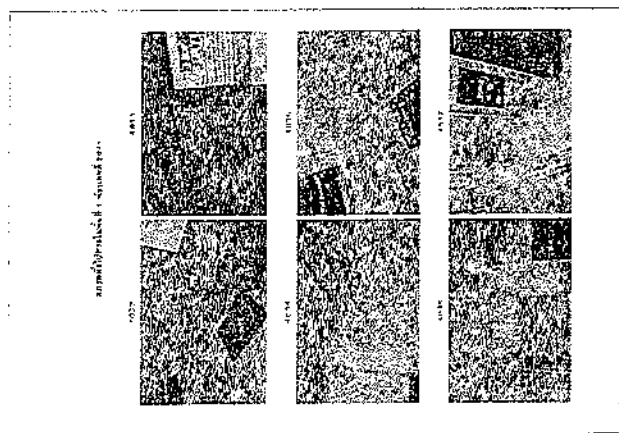
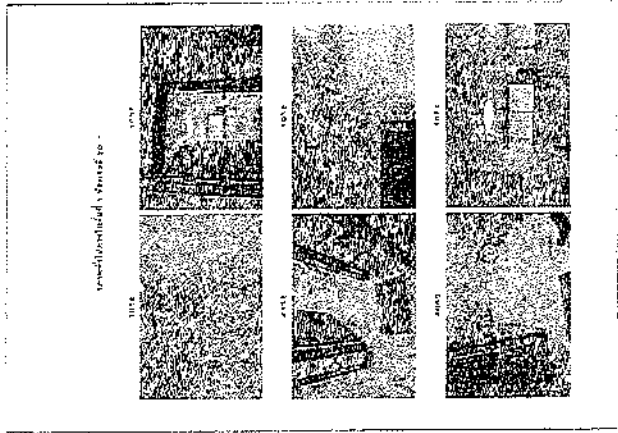
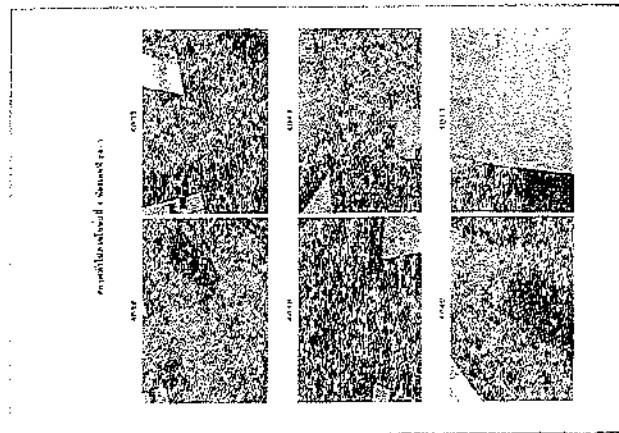

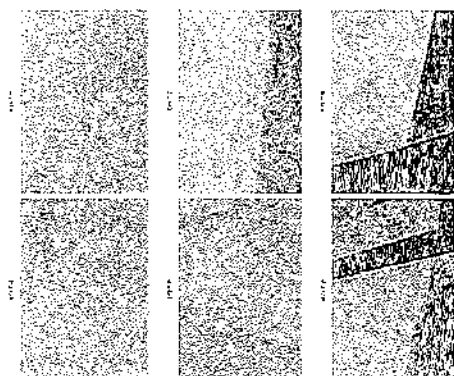
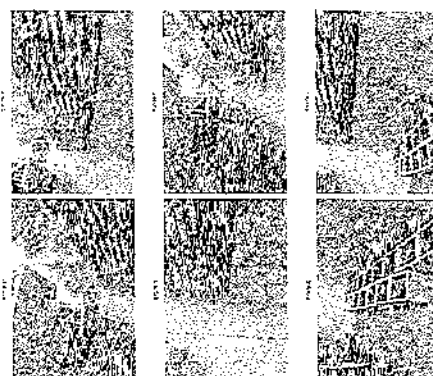
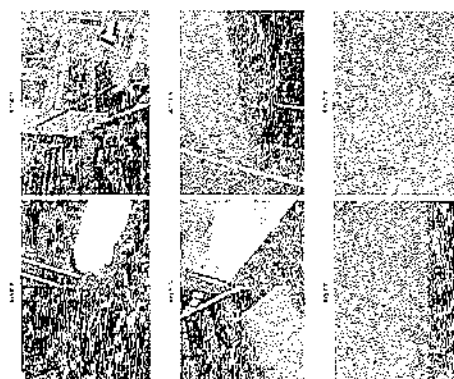
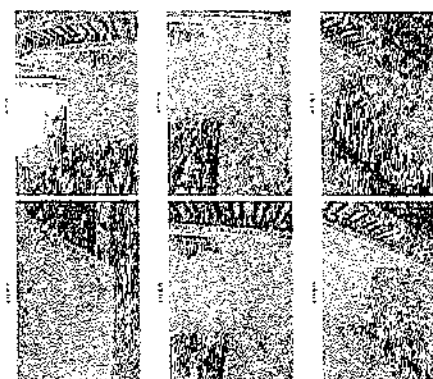
$$u(t) = \sum_{i=1}^n \hat{f}_i(t) \hat{g}_i^T = 0 \quad \text{in } (0, \infty) \times \mathbb{R}^d.$$
[illegible]
$$v = 1 + \frac{1}{2} \frac{v^2}{c^2} \frac{1}{\gamma} \frac{d\gamma}{dt} = \frac{1}{2} \frac{v^2}{c^2} \frac{1}{\gamma} \frac{d\gamma}{dt} \quad (1)$$

$$= \frac{1}{\sqrt{\pi}} \int_{-\infty}^{\infty} e^{-t^2} dt = 1$$

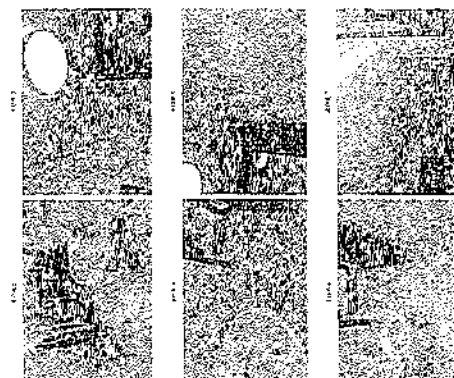
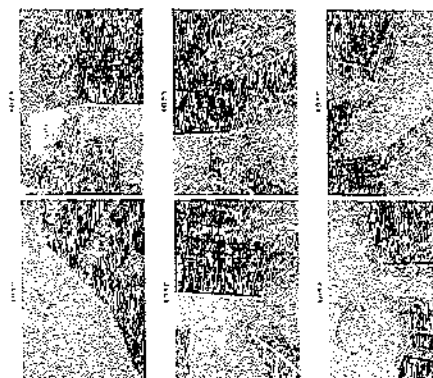
Journal of Management Education

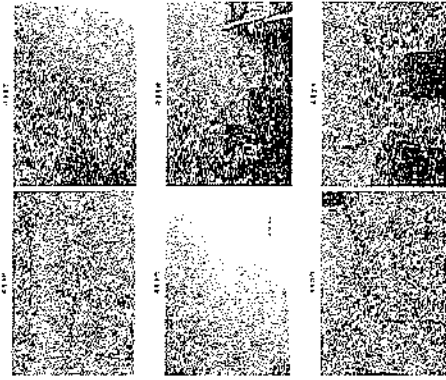
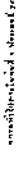
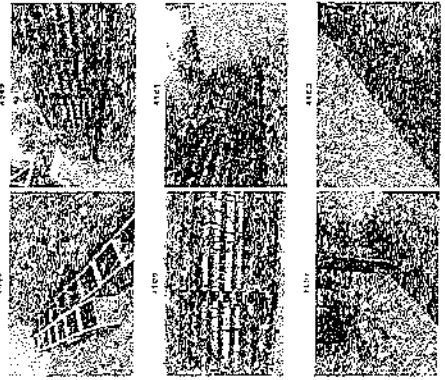
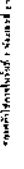
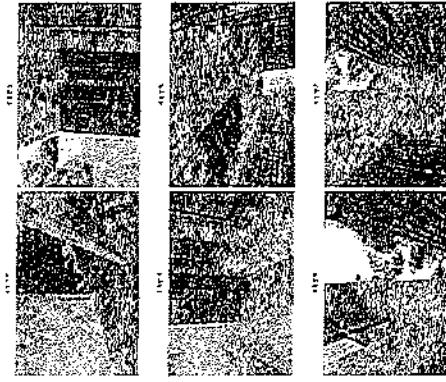
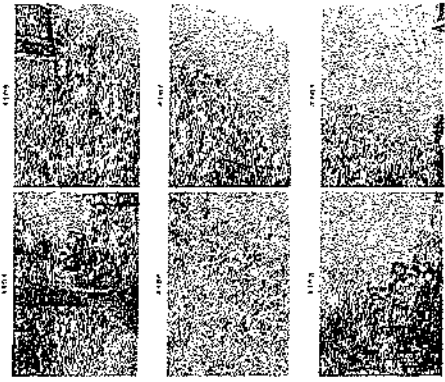
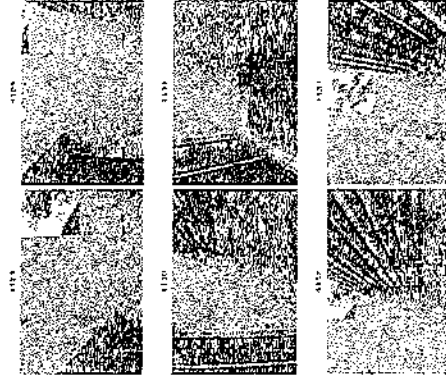
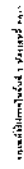
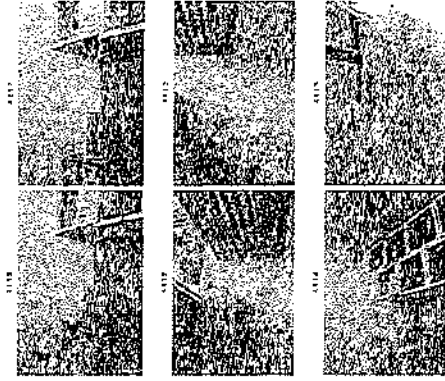
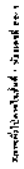

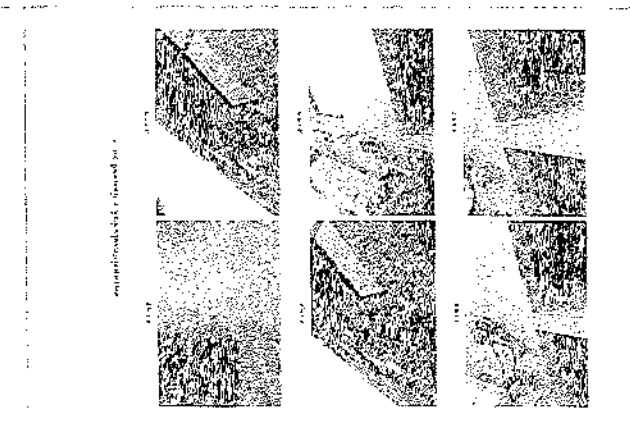
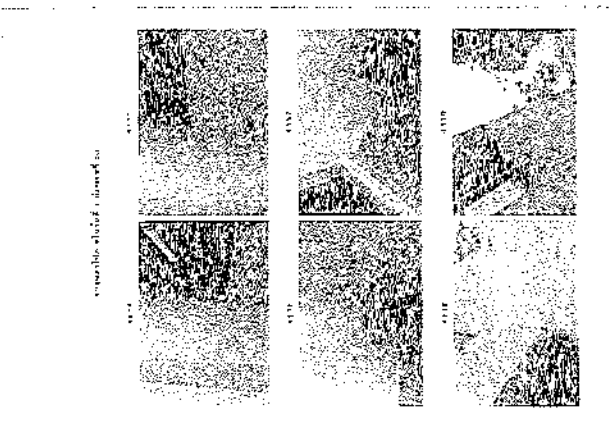
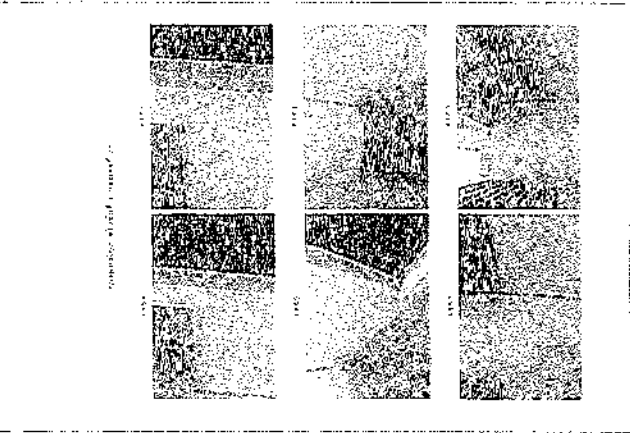
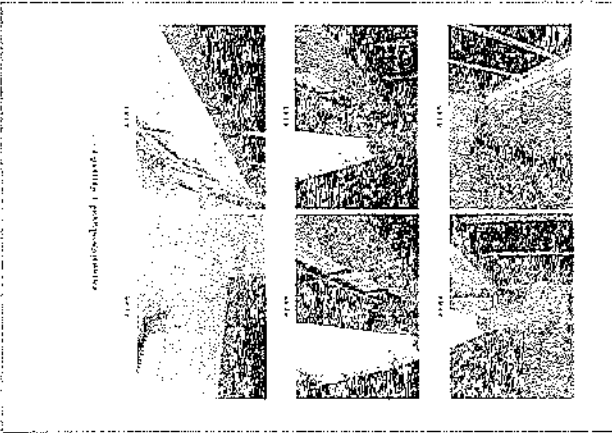
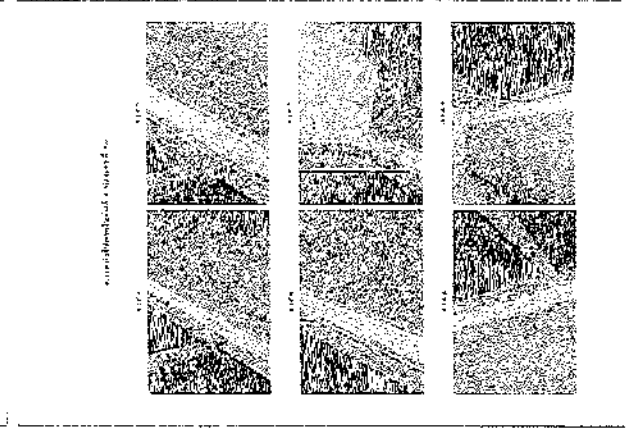
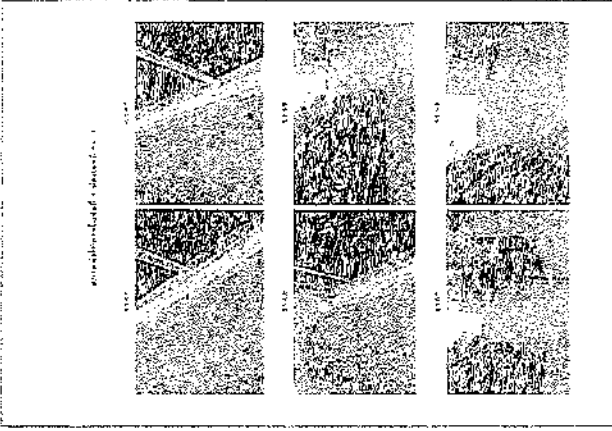
$$\frac{d}{dt} \left(\frac{\partial L}{\partial \dot{x}} \right) = \frac{\partial L}{\partial x}$$

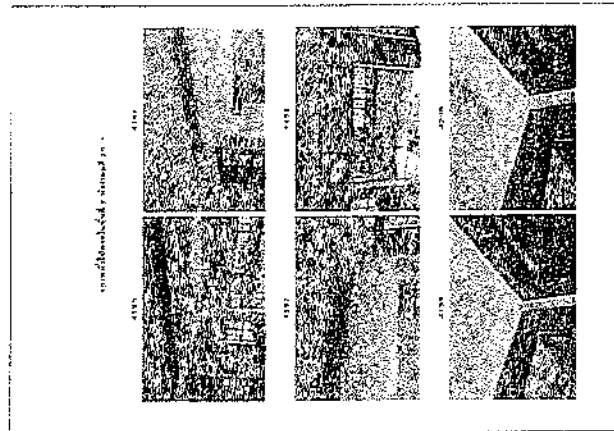
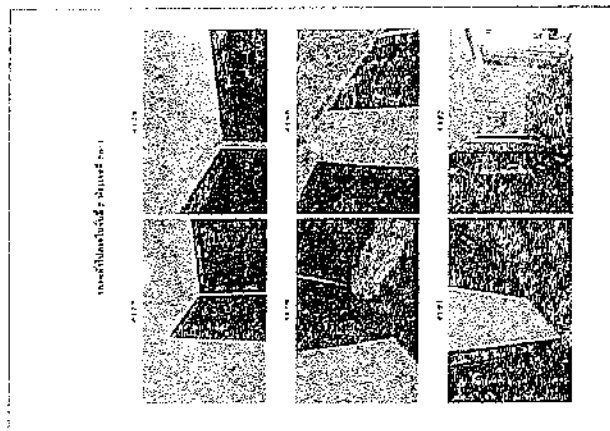
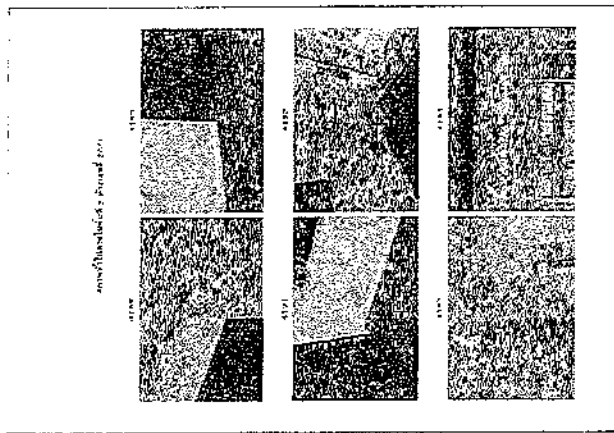
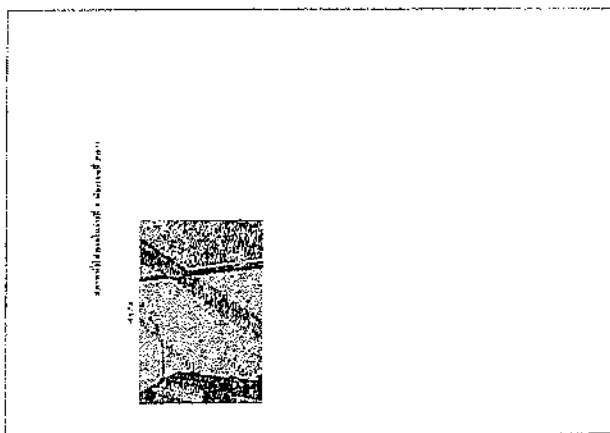
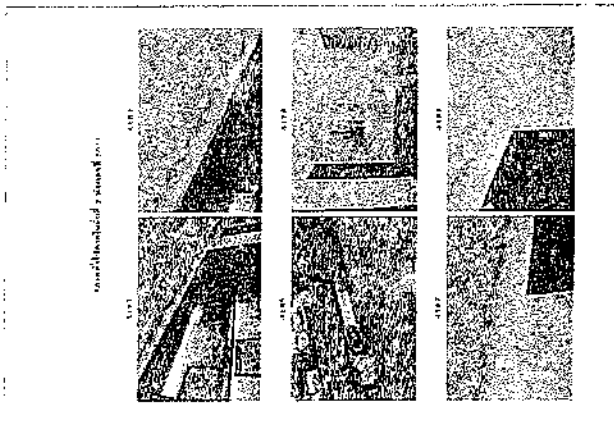
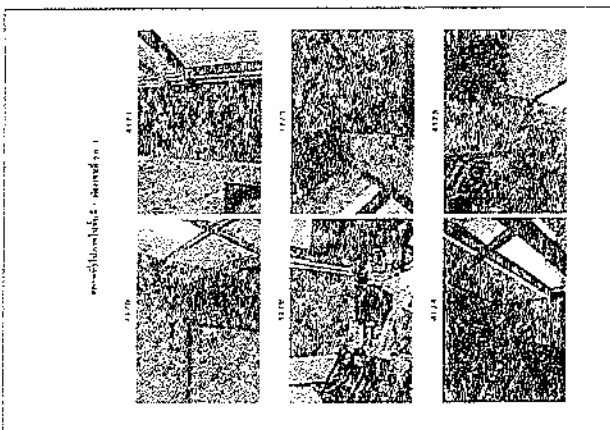



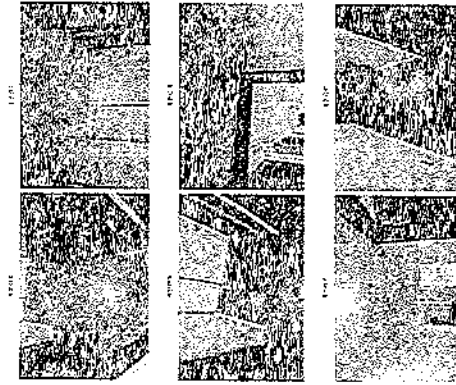

www.burkhardt.com



www.burkhardt.com

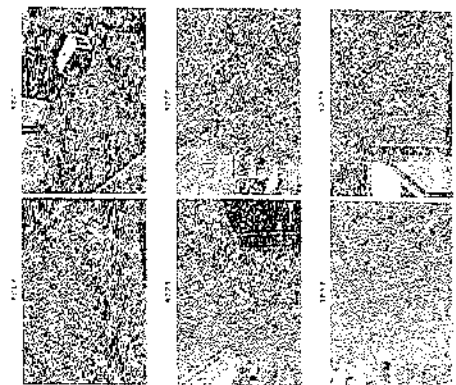

www.burkhardt.com

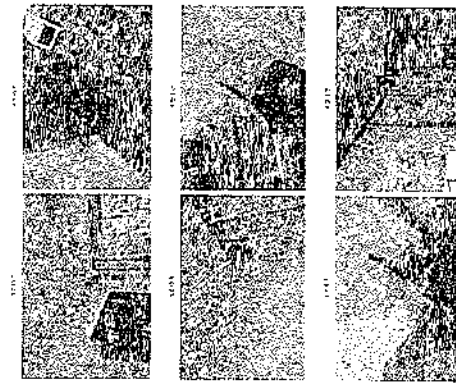

www.burkhardt.com

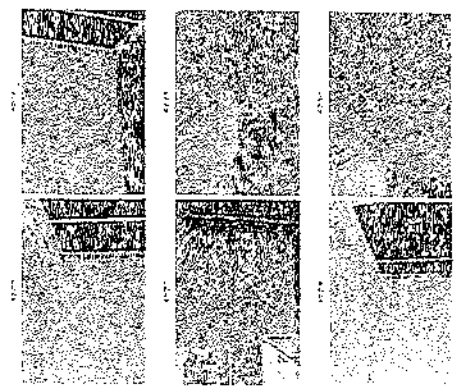

www.burkhardt.com

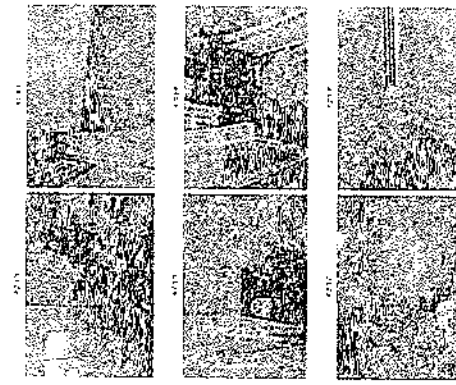

www.burkhardt.com

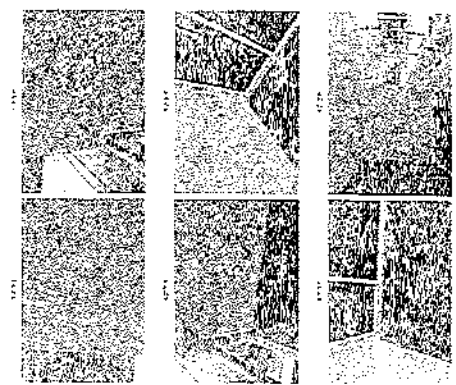

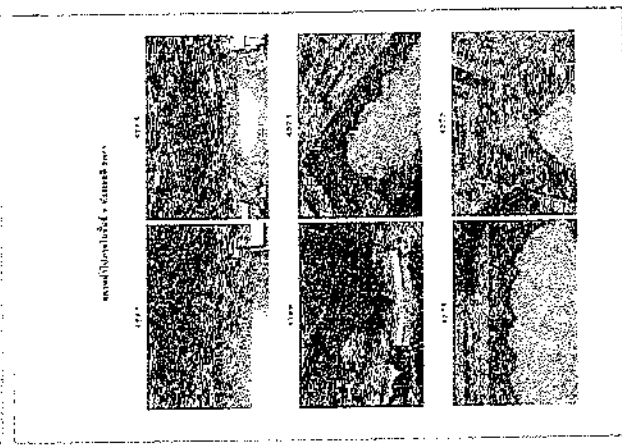
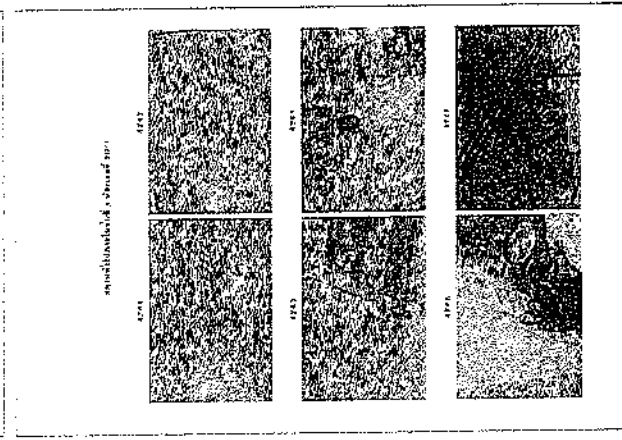
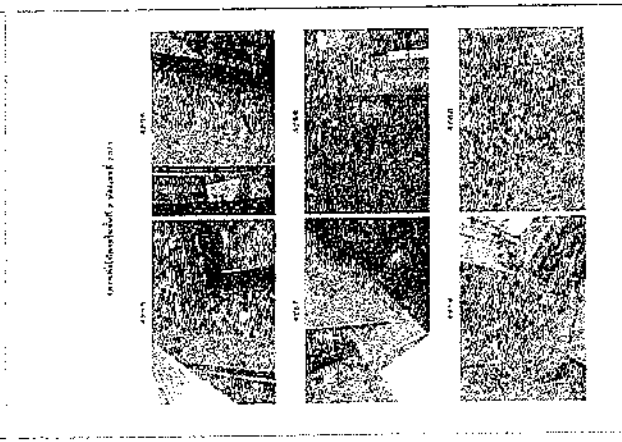
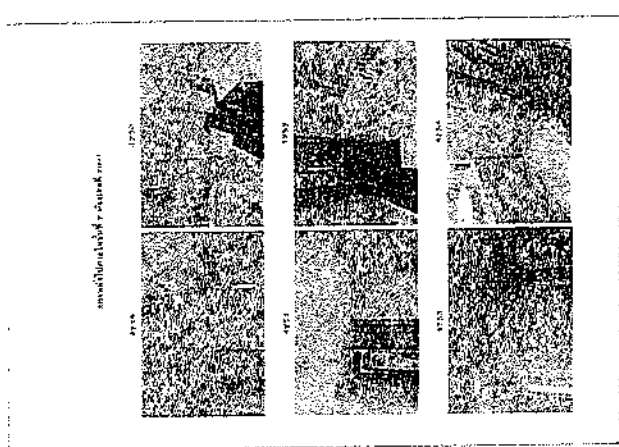
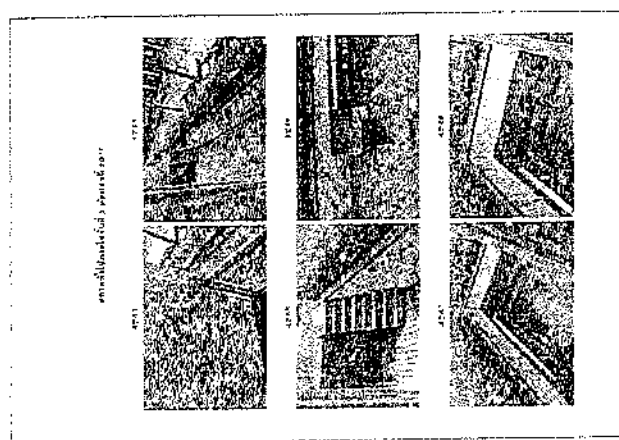
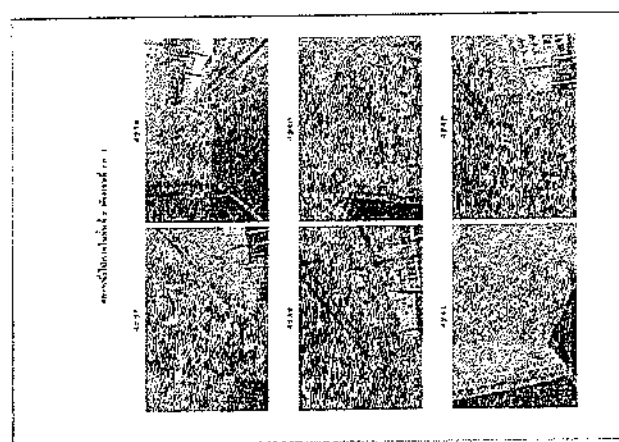

Figure 1: Comparison of the proposed method with the baseline method.

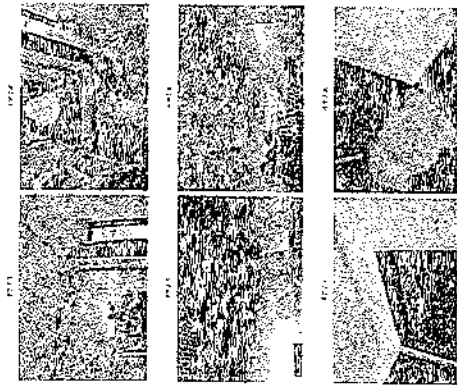

Figure 2: Comparison of the proposed method with the baseline method.

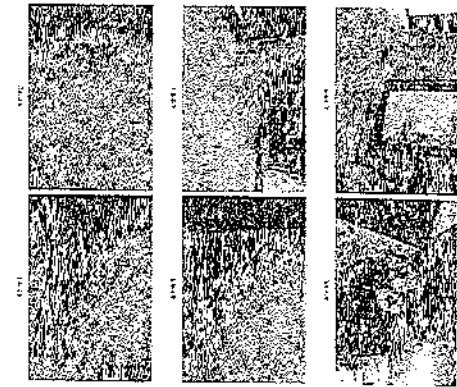

Figure 3: Comparison of the proposed method with the baseline method.

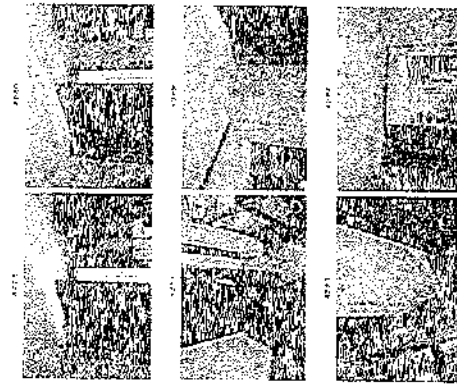

Figure 4: Comparison of the proposed method with the baseline method.



Figure 5: Comparison of the proposed method with the baseline method.

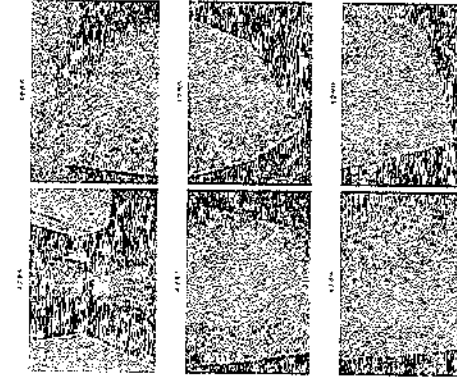
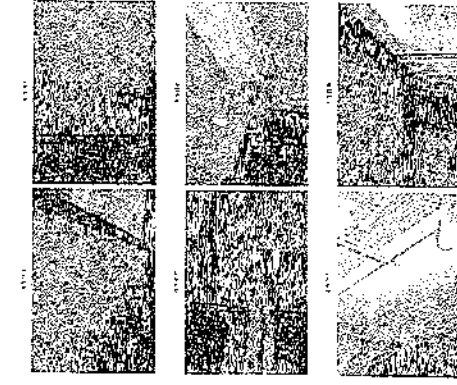
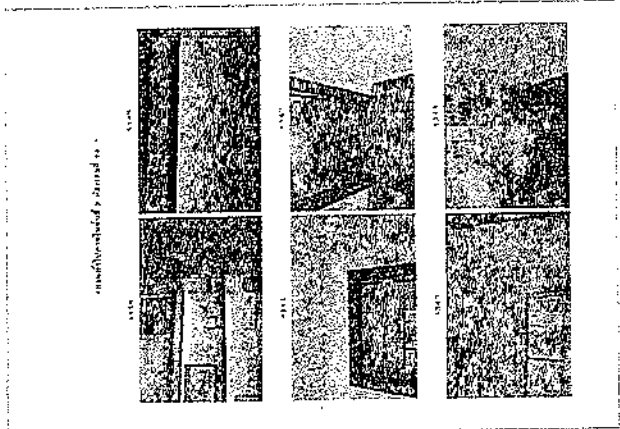
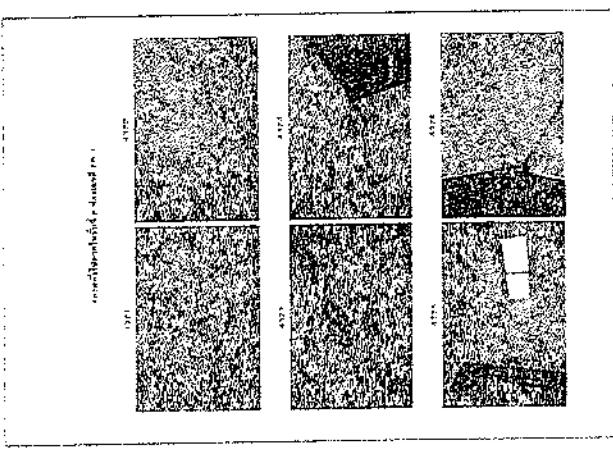
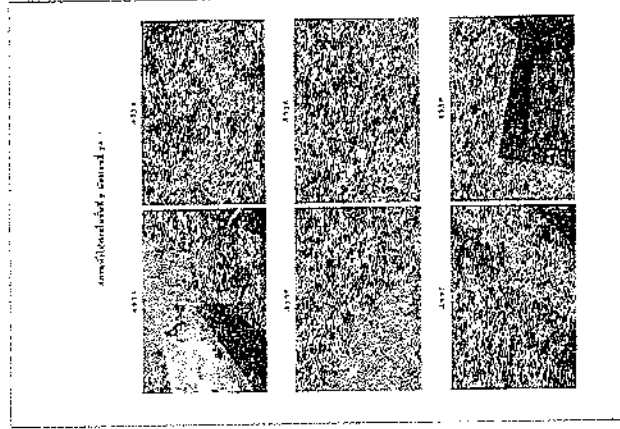
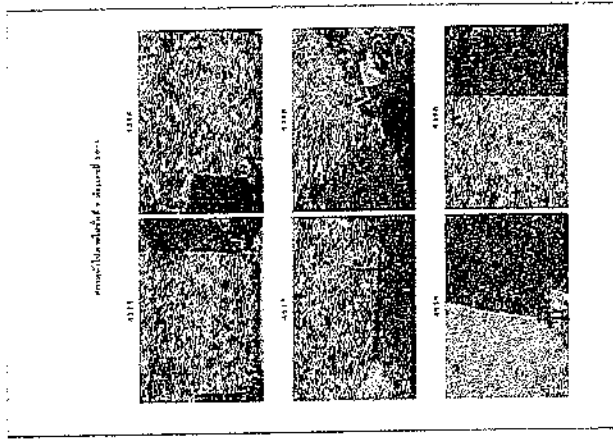
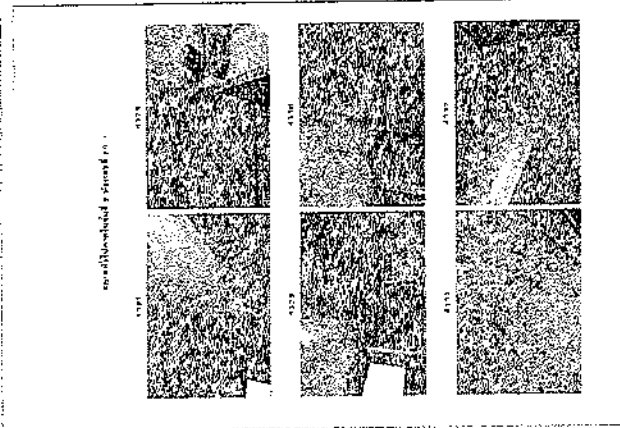
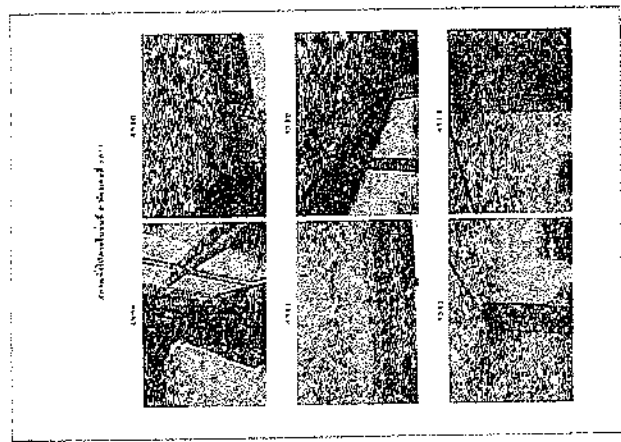
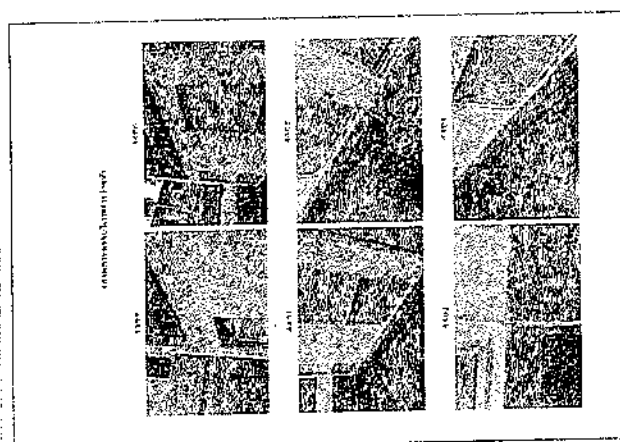
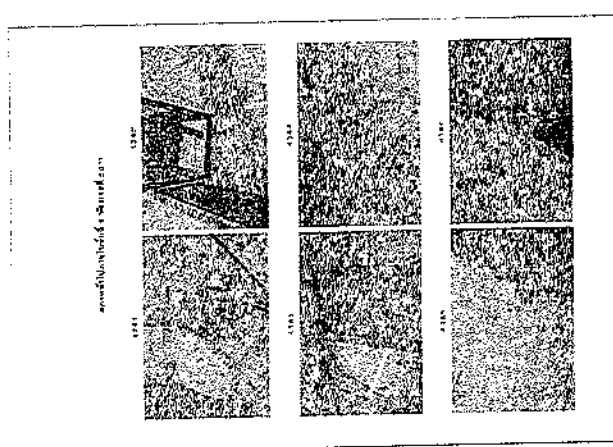
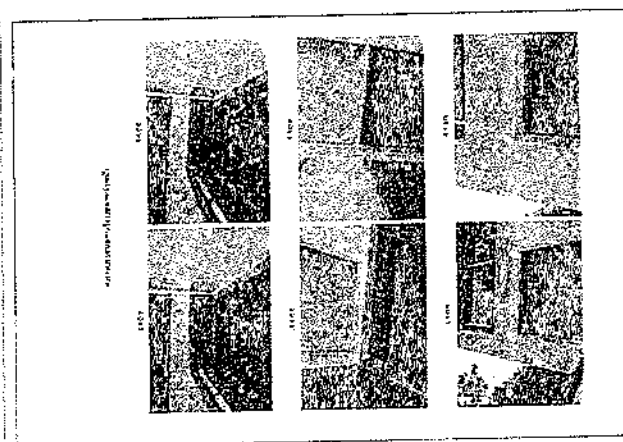
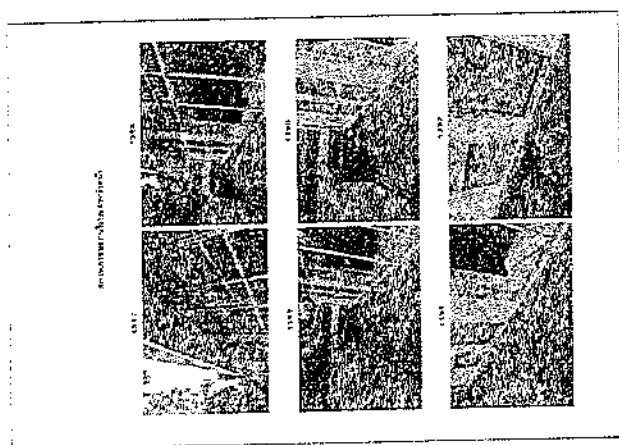
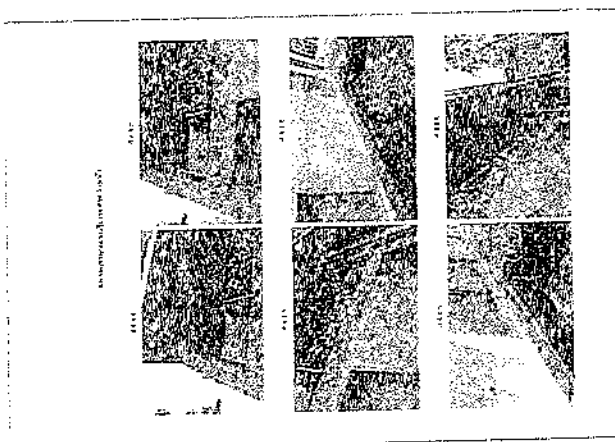
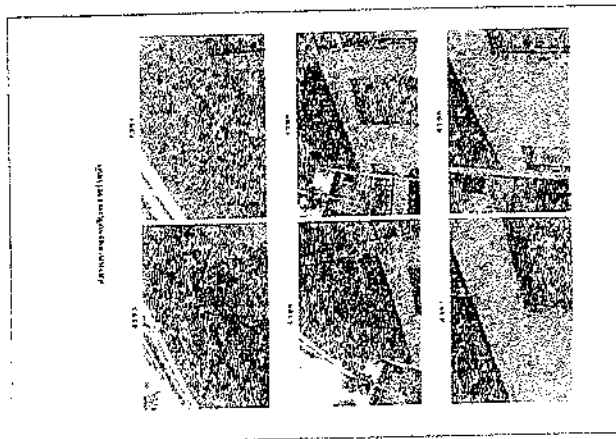

Figure 6: Comparison of the proposed method with the baseline method.







ห้องเลขที่ 20/2

ภาพที่ 1 แสดงภาพรวมของพื้นที่สำรวจ

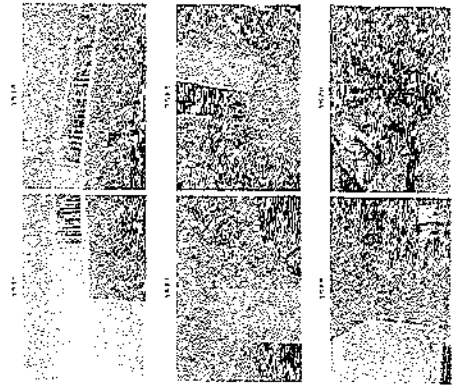

ภาพที่ 2 แสดงภาพรวมของพื้นที่สำรวจ

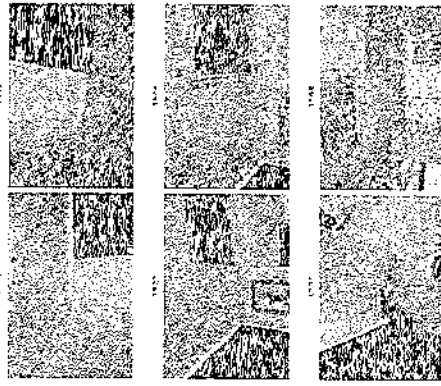

ภาพที่ 3 แสดงภาพรวมของพื้นที่สำรวจ

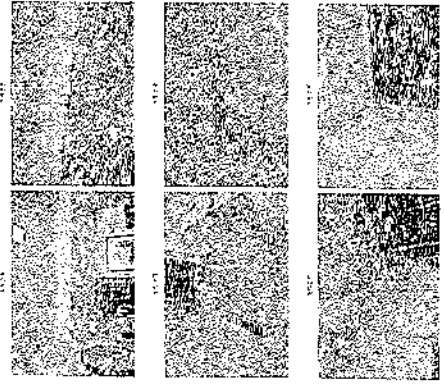

ภาพที่ 4 แสดงภาพรวมของพื้นที่สำรวจ

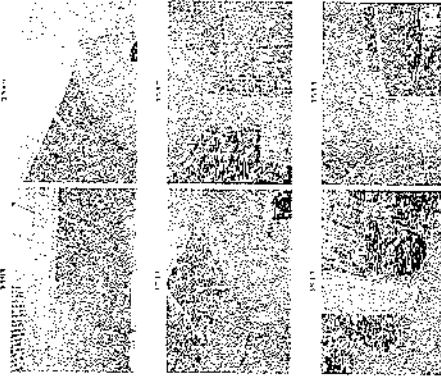

ภาพที่ 5 แสดงภาพรวมของพื้นที่สำรวจ

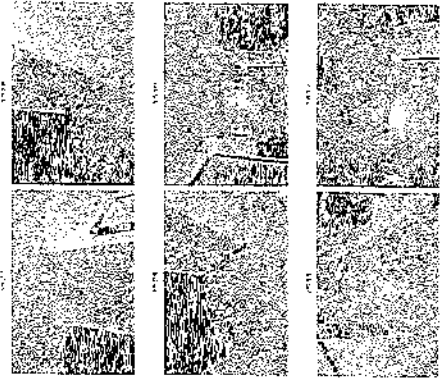

снимки сцен изнутри здания, здание № 1

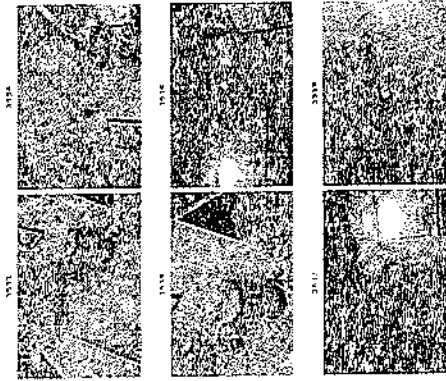

снимки сцен изнутри здания, здание № 2

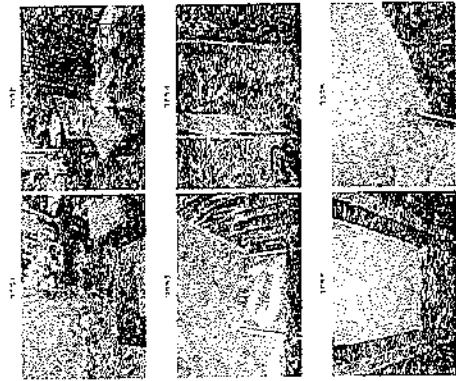

снимки сцен изнутри здания, здание № 3

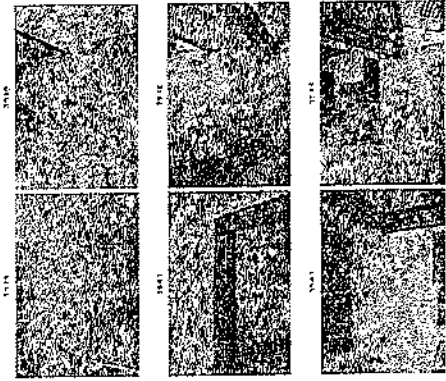

снимки сцен изнутри здания, здание № 4

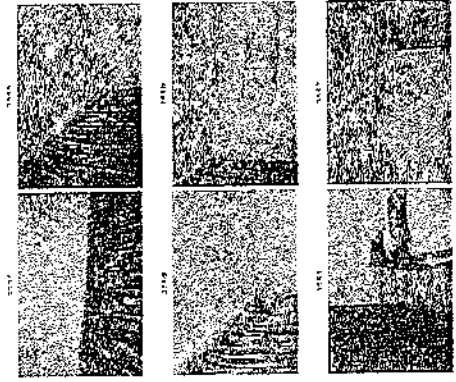

снимки сцен изнутри здания, здание № 5

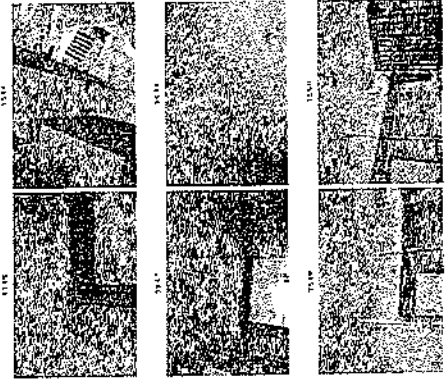

снимки сцен изнутри здания, здание № 6

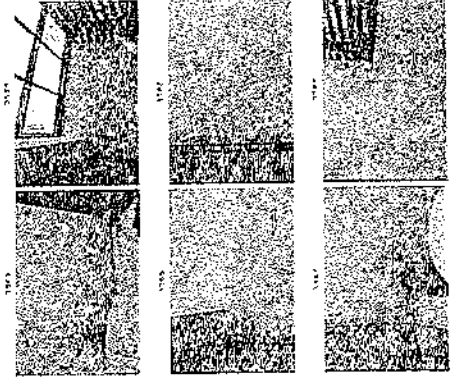

Groundwater monitoring well - Groundwater

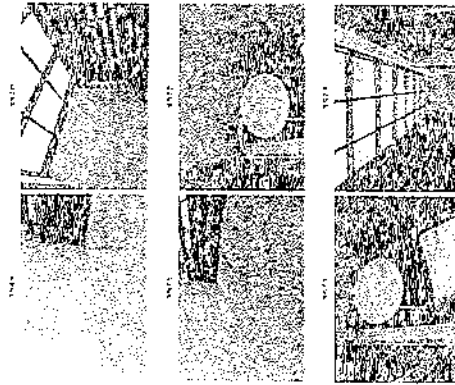

Groundwater monitoring well - Groundwater

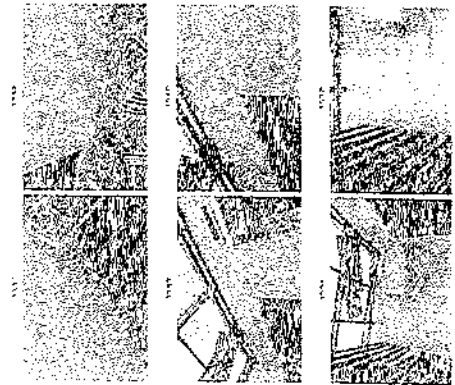

Groundwater monitoring well - Groundwater

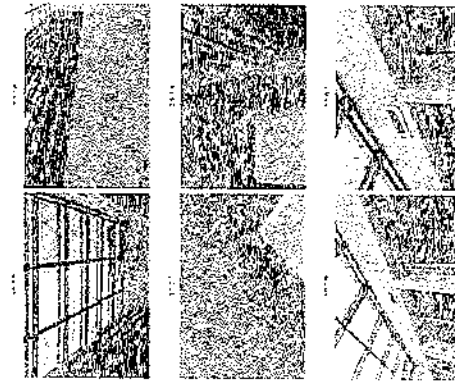

Groundwater monitoring well - Groundwater

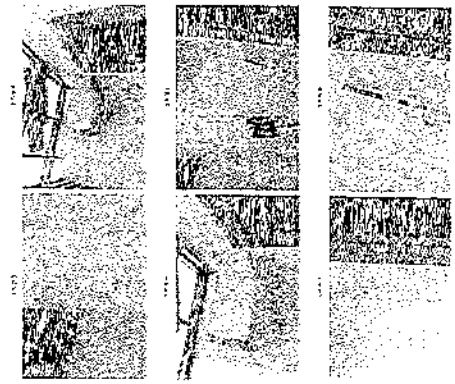

Groundwater monitoring well - Groundwater

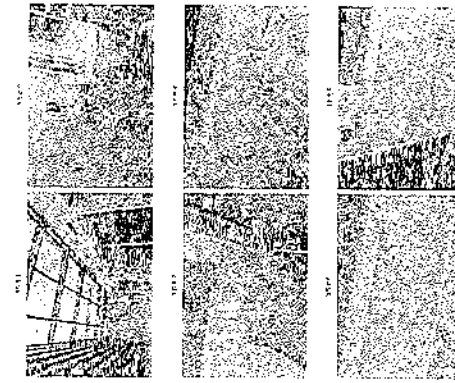

Groundwater monitoring well - Groundwater

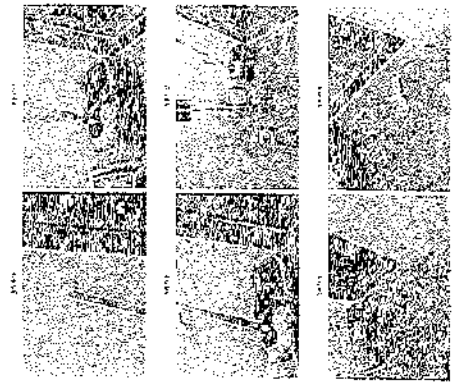

arrivato a mezzogiorno (arrivato a mezzogiorno)

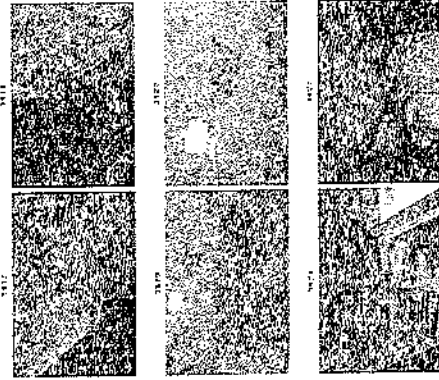

arrivato a mezzogiorno (arrivato a mezzogiorno)

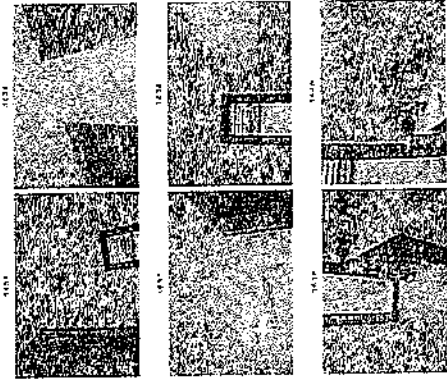

arrivato a mezzogiorno (arrivato a mezzogiorno)

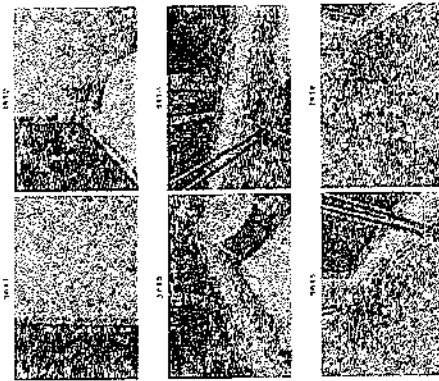

arrivato a mezzogiorno (arrivato a mezzogiorno)

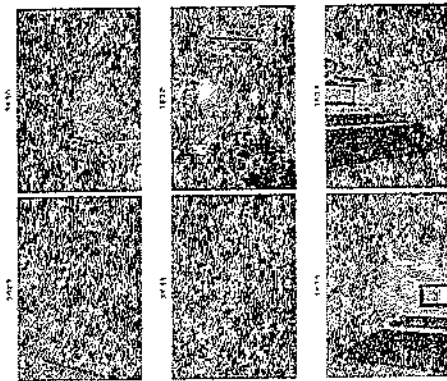

arrivato a mezzogiorno (arrivato a mezzogiorno)

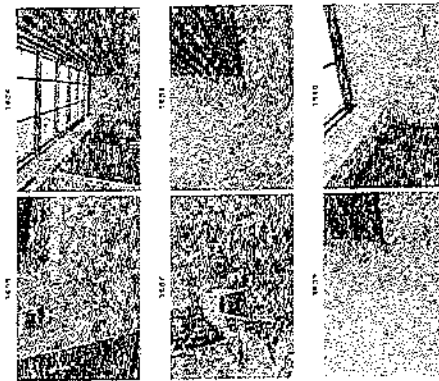

arrivato a mezzogiorno (arrivato a mezzogiorno)

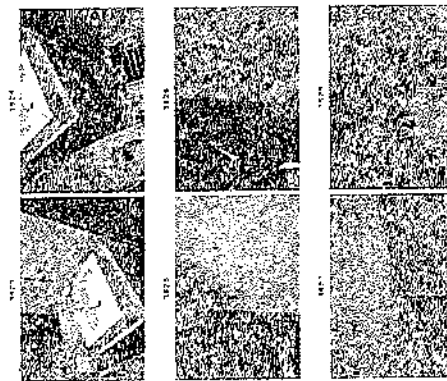

1981-1982

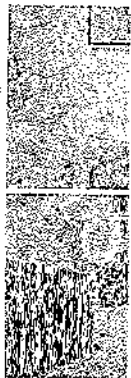
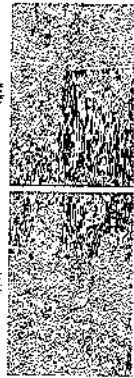

1983-1984

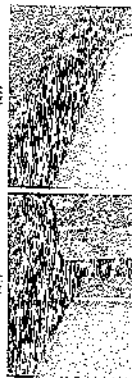
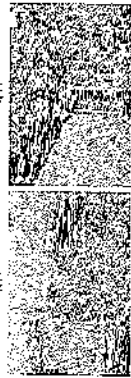
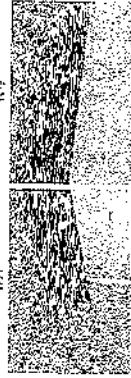

1985-1986

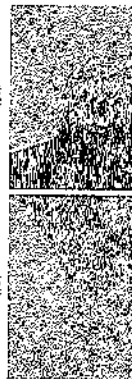

1987-1988



1989-1990

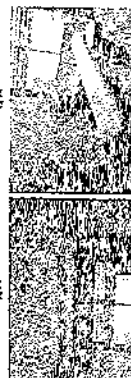
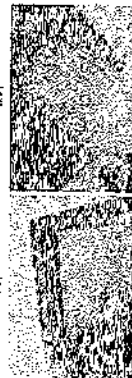

1991-1992

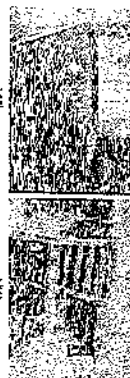

Figure 1: Comparison of the proposed method with the baseline method.

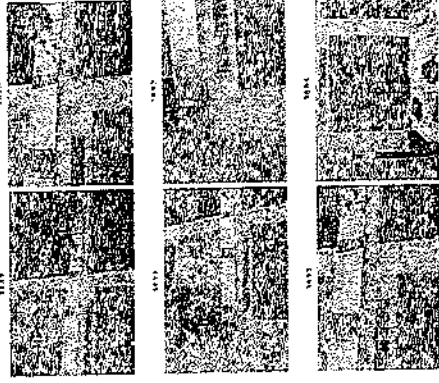

Figure 2: Comparison of the proposed method with the baseline method.

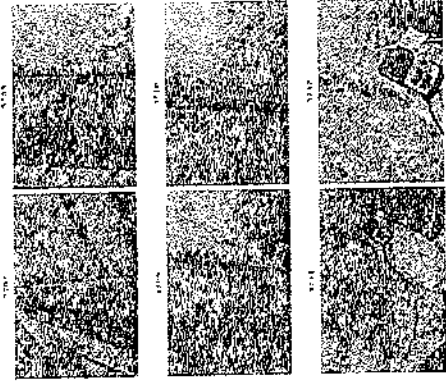

Figure 3: Comparison of the proposed method with the baseline method.

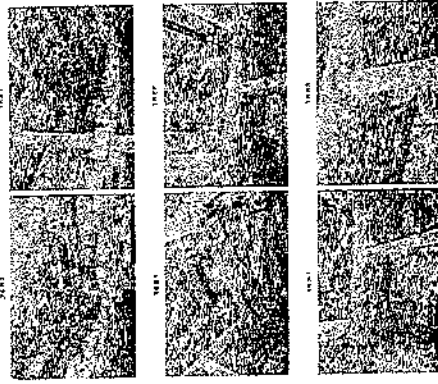

Figure 4: Comparison of the proposed method with the baseline method.

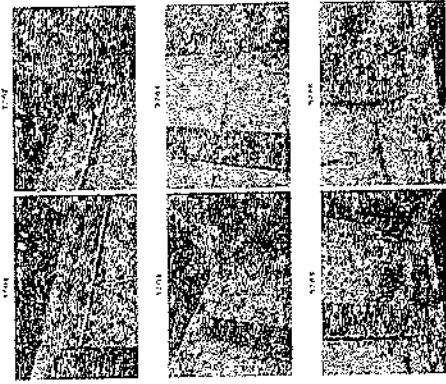

Figure 5: Comparison of the proposed method with the baseline method.

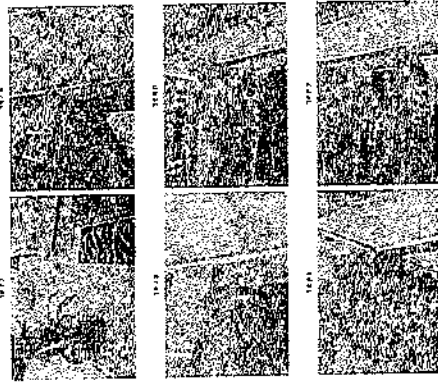

Figure 6: Comparison of the proposed method with the baseline method.

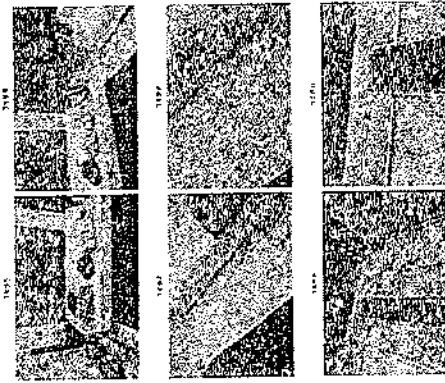

Figure 1: Comparison of the proposed method with the baseline method.

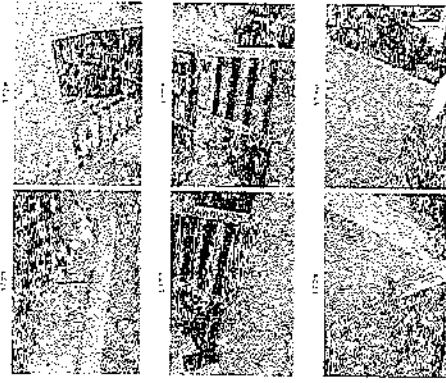

Figure 2: Comparison of the proposed method with the baseline method.

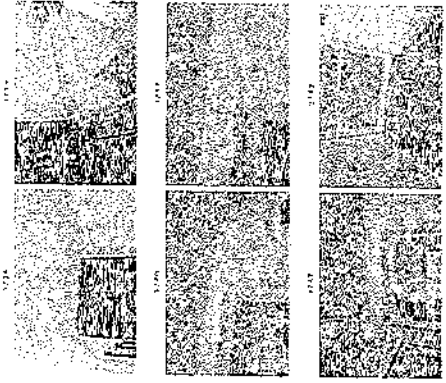

Figure 3: Comparison of the proposed method with the baseline method.

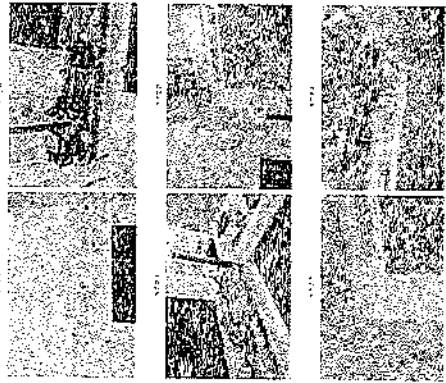

Figure 4: Comparison of the proposed method with the baseline method.



Figure 5: Comparison of the proposed method with the baseline method.

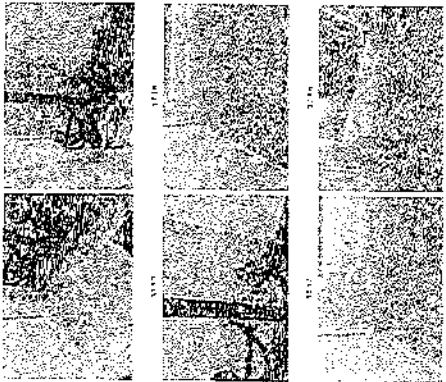
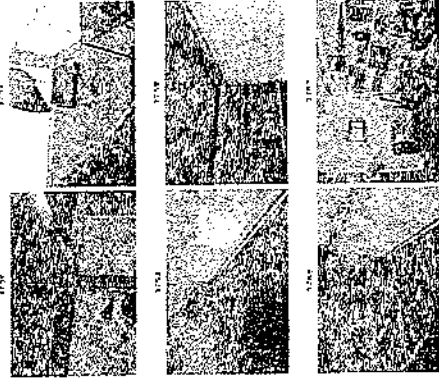

Figure 6: Comparison of the proposed method with the baseline method.



analogical representation (continued) - January 1977



analogical representation (continued)

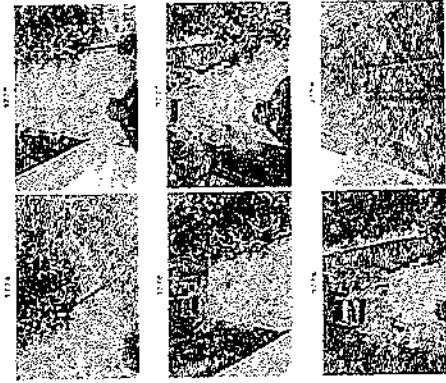

analogical representation (continued) - January 1977

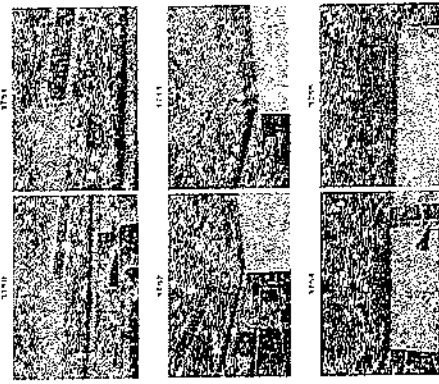

analogical representation (continued) - January 1977

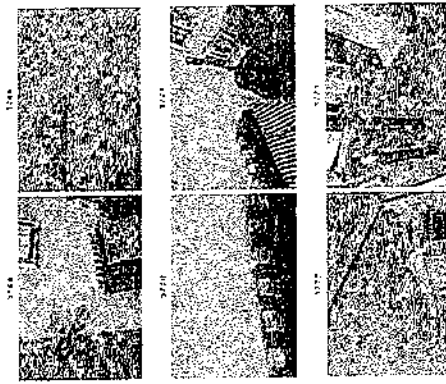

analogical representation (continued) - January 1977

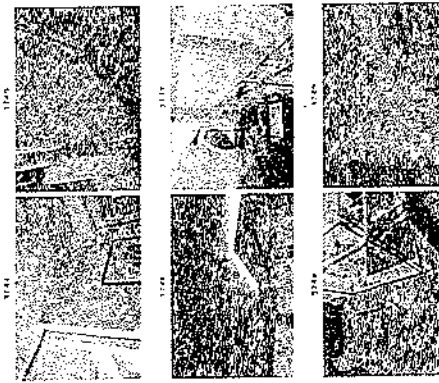

analogical representation (continued) - January 1977

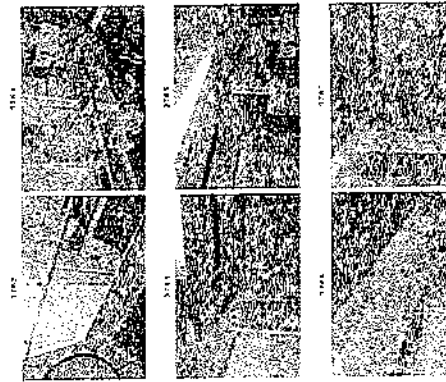

Figure 1: Comparison of the proposed method with the baseline method.

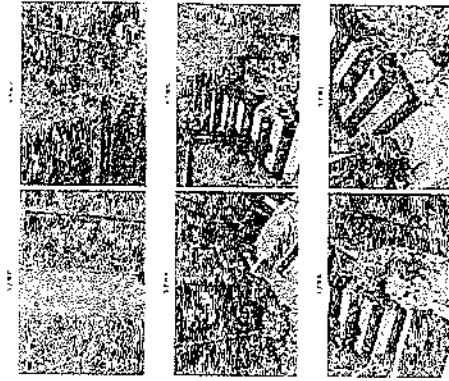

Figure 2: Comparison of the proposed method with the baseline method.



Figure 3: Comparison of the proposed method with the baseline method.

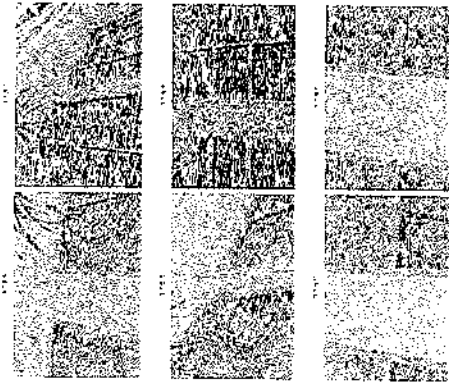

Figure 4: Comparison of the proposed method with the baseline method.

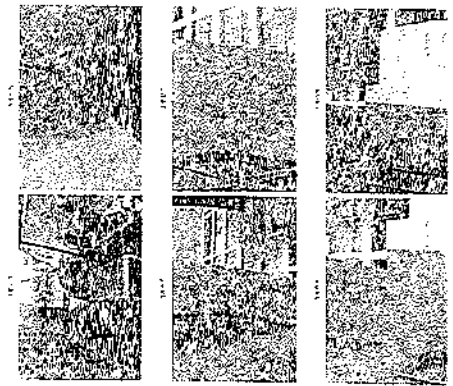
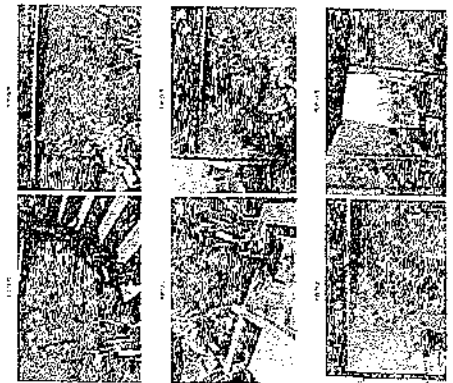

Figure 5: Comparison of the proposed method with the baseline method.



Figure 6: Comparison of the proposed method with the baseline method.



အောက်ပိုင်းမြို့နယ်၊ အောက်ပိုင်းမြို့နယ်



အောက်ပိုင်းမြို့နယ်၊ အောက်ပိုင်းမြို့နယ်

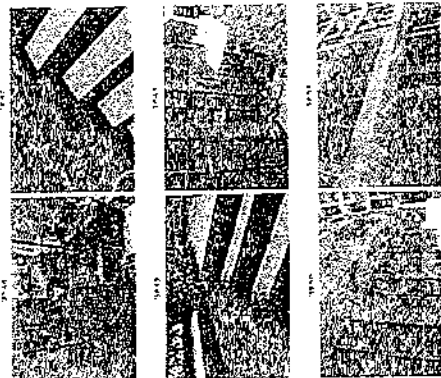

အောက်ပိုင်းမြို့နယ်၊ အောက်ပိုင်းမြို့နယ်

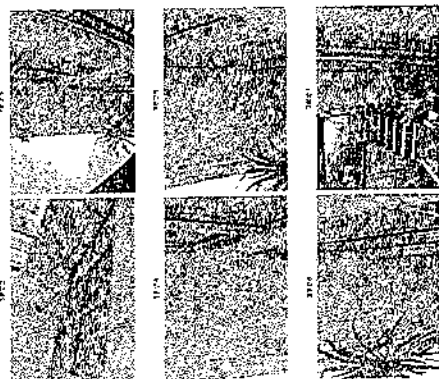

အောက်ပိုင်းမြို့နယ်၊ အောက်ပိုင်းမြို့နယ်

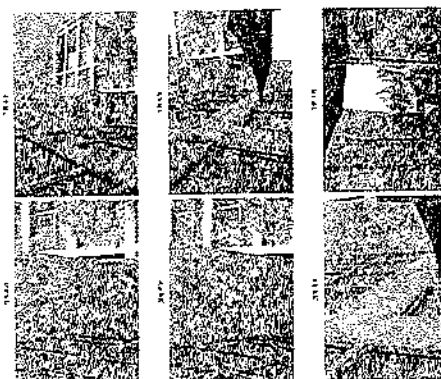

အောက်ပိုင်းမြို့နယ်၊ အောက်ပိုင်းမြို့နယ်

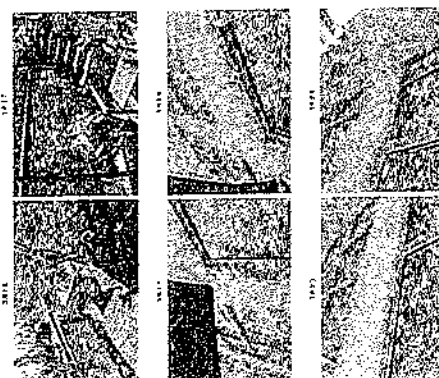

အောက်ပိုင်းမြို့နယ်၊ အောက်ပိုင်းမြို့နယ်

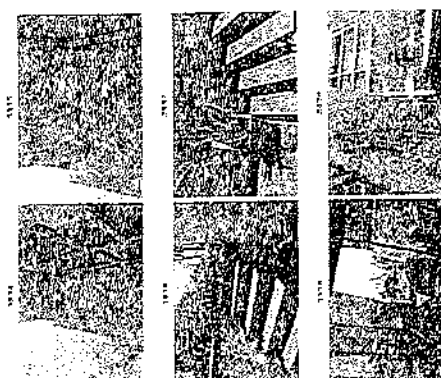

ห้องเลขที่ 20/4

การแก้ไขแบบร่างสถาปัตย์

1.1.1.1

1.1.1.2

1.1.1.3

1.1.1.4

1.1.1.5

1.1.1.6

1.1.1.7

1.1.1.8

1.1.1.9

1.1.1.10

1.1.1.11

1.1.1.12

1.1.1.13

1.1.1.14

1.1.1.15

1.1.1.16

1.1.1.17

1.1.1.18

1.1.1.19

1.1.1.20

1.1.1.21

1.1.1.22

1.1.1.23

1.1.1.24

1.1.1.25

1.1.1.26

1.1.1.27

1.1.1.28

1.1.1.29

1.1.1.30

1.1.1.31

1.1.1.32

1.1.1.33

1.1.1.34

1.1.1.35

1.1.1.36

1.1.1.37

1.1.1.38

1.1.1.39

1.1.1.40

1.1.1.41

1.1.1.42

1.1.1.43

1.1.1.44

1.1.1.45

1.1.1.46

1.1.1.47

1.1.1.48

1.1.1.49

1.1.1.50

1.1.1.51

1.1.1.52

1.1.1.53

1.1.1.54

1.1.1.55

1.1.1.56

1.1.1.57

1.1.1.58

1.1.1.59

1.1.1.60

1.1.1.61

1.1.1.62

1.1.1.63

1.1.1.64

1.1.1.65

1.1.1.66

1.1.1.67

1.1.1.68

1.1.1.69

1.1.1.70

1.1.1.71

1.1.1.72

1.1.1.73

1.1.1.74

1.1.1.75

1.1.1.76

1.1.1.77

1.1.1.78

1.1.1.79

1.1.1.80

1.1.1.81

1.1.1.82

1.1.1.83

1.1.1.84

1.1.1.85

1.1.1.86

1.1.1.87

1.1.1.88

1.1.1.89

1.1.1.90

1.1.1.91

1.1.1.92

1.1.1.93

1.1.1.94

1.1.1.95

1.1.1.96

1.1.1.97

1.1.1.98

1.1.1.99

1.1.1.100

1.1.1.101

1.1.1.102

1.1.1.103

1.1.1.104

1.1.1.105

1.1.1.106

1.1.1.107

1.1.1.108

1.1.1.109

1.1.1.110

1.1.1.111

1.1.1.112

1.1.1.113

1.1.1.114

1.1.1.115

1.1.1.116

1.1.1.117

1.1.1.118

1.1.1.119

1.1.1.120

1.1.1.121

1.1.1.122

1.1.1.123

1.1.1.124

1.1.1.125

1.1.1.126

1.1.1.127

1.1.1.128

1.1.1.129

1.1.1.130

1.1.1.131

1.1.1.132

1.1.1.133

1.1.1.134

1.1.1.135

1.1.1.136

1.1.1.137

1.1.1.138

1.1.1.139

1.1.1.140

1.1.1.141

1.1.1.142

1.1.1.143

1.1.1.144

1.1.1.145

1.1.1.146

1.1.1.147

1.1.1.148

1.1.1.149

1.1.1.150

1.1.1.151

1.1.1.152

1.1.1.153

1.1.1.154

1.1.1.155

1.1.1.156

1.1.1.157

1.1.1.158

1.1.1.159

1.1.1.160

1.1.1.161

1.1.1.162

1.1.1.163

1.1.1.164

1.1.1.165

1.1.1.166

1.1.1.167

1.1.1.168

1.1.1.169

1.1.1.170

1.1.1.171

1.1.1.172

1.1.1.173

1.1.1.174

1.1.1.175

1.1.1.176

1.1.1.177

1.1.1.178

1.1.1.179

1.1.1.180

1.1.1.181

1.1.1.182

1.1.1.183

1.1.1.184

1.1.1.185

1.1.1.186

1.1.1.187

1.1.1.188

1.1.1.189

1.1.1.190

1.1.1.191

1.1.1.192

1.1.1.193

1.1.1.194

1.1.1.195

1.1.1.196

1.1.1.197

1.1.1.198

1.1.1.199

1.1.1.200

1.1.1.201

1.1.1.202

1.1.1.203

1.1.1.204

1.1.1.205

1.1.1.206

1.1.1.207

1.1.1.208

1.1.1.209

1.1.1.210

1.1.1.211

1.1.1.212

1.1.1.213

1.1.1.214

1.1.1.215

1.1.1.216

1.1.1.217

1.1.1.218

1.1.1.219

1.1.1.220

1.1.1.221

1.1.1.222

1.1.1.223

1.1.1.224

1.1.1.225

1.1.1.226

1.1.1.227

1.1.1.228

1.1.1.229

1.1.1.230

1.1.1.231

1.1.1.232

1.1.1.233

1.1.1.234

1.1.1.235

1.1.1.236

1.1.1.237

1.1.1.238

1.1.1.239

1.1.1.240

1.1.1.241

1.1.1.242

1.1.1.243

1.1.1.244

1.1.1.245

1.1.1.246

1.1.1.247

1.1.1.248

1.1.1.249

1.1.1.250

1.1.1.251

1.1.1.252

1.1.1.253

1.1.1.254

1.1.1.255

1.1.1.256

1.1.1.257

1.1.1.258

1.1.1.259

1.1.1.260

1.1.1.261

1.1.1.262

1.1.1.263

1.1.1.264

1.1.1.265

1.1.1.266

1.1.1.267

1.1.1.268

1.1.1.269

1.1.1.270

1.1.1.271

1.1.1.272

1.1.1.273

1.1.1.274

1.1.1.275

1.1.1.276

1.1.1.277

1.1.1.278

1.1.1.279

1.1.1.280

1.1.1.281

1.1.1.282

1.1.1.283

1.1.1.284

1.1.1.285

1.1.1.286

1.1.1.287

1.1.1.288

1.1.1.289

1.1.1.290

1.1.1.291

1.1.1.292

1.1.1.293

1.1.1.294

1.1.1.295

SECRET

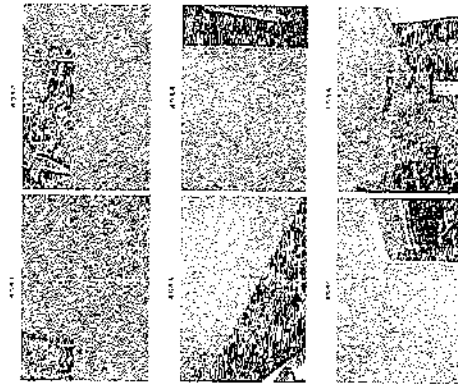

SECRET

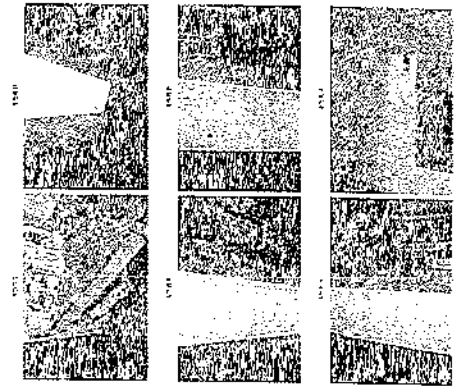

SECRET

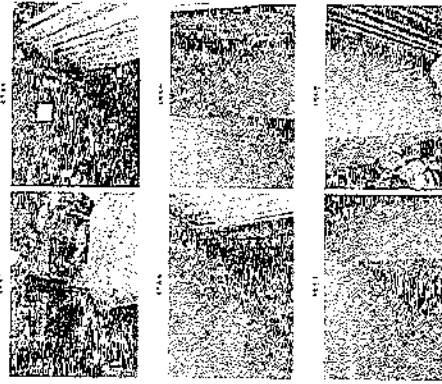

SECRET

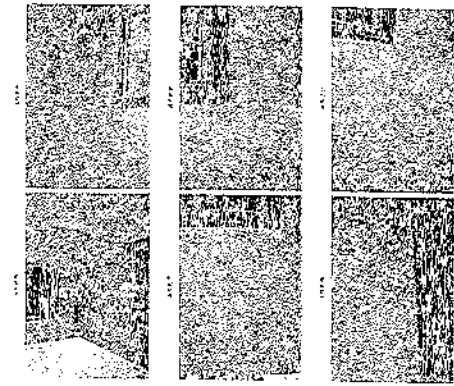

SECRET

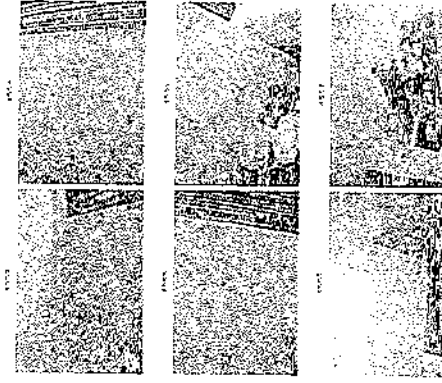

SECRET

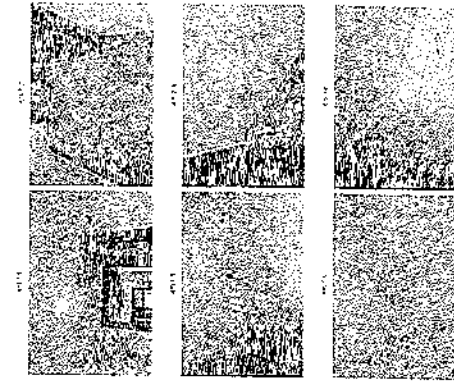

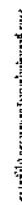
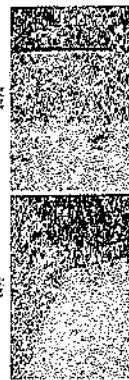
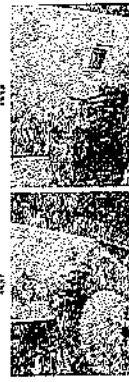
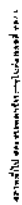
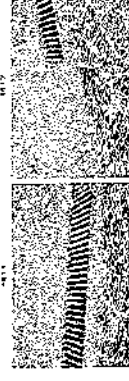
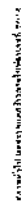
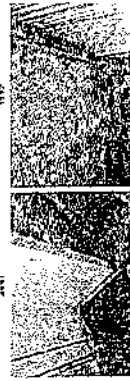
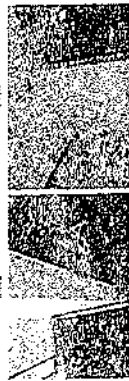
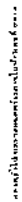

Figure 1: Comparison of the proposed method with the baseline method.

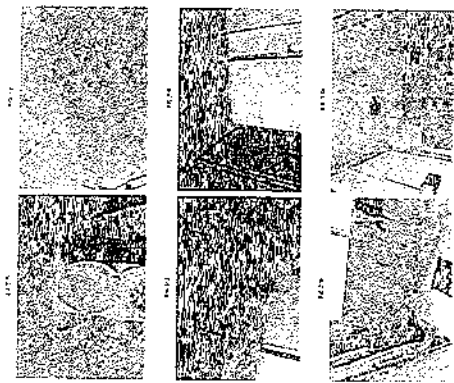

Figure 2: Comparison of the proposed method with the baseline method.

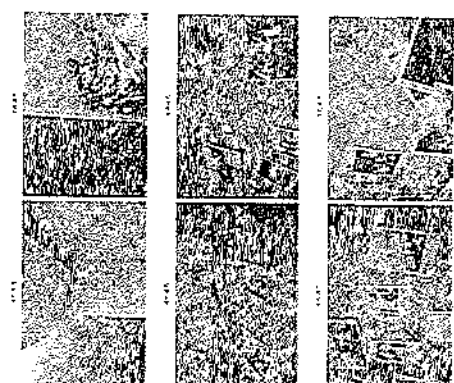

Figure 3: Comparison of the proposed method with the baseline method.

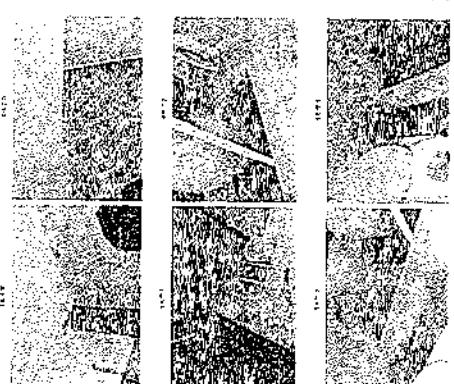

Figure 4: Comparison of the proposed method with the baseline method.

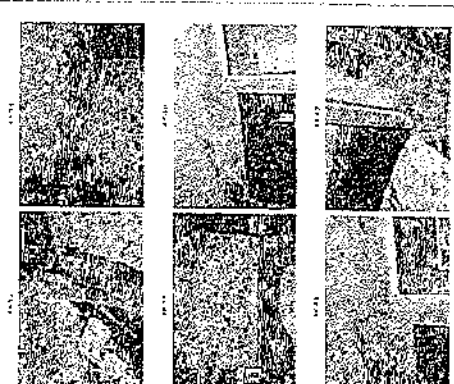

Figure 5: Comparison of the proposed method with the baseline method.

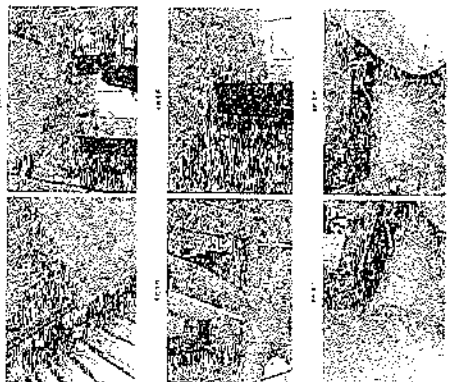
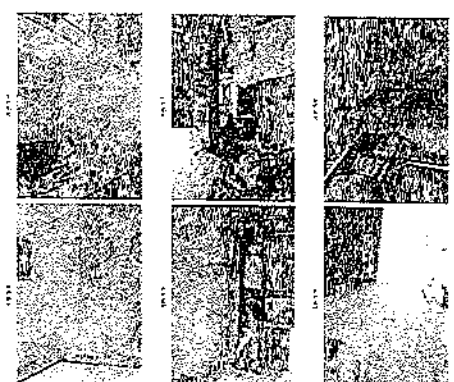

Figure 6: Comparison of the proposed method with the baseline method.



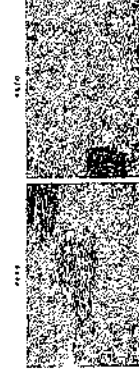
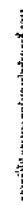
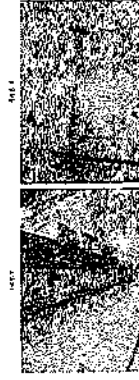
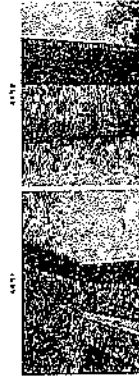
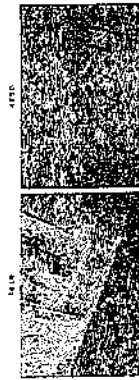
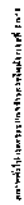
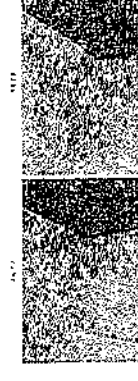
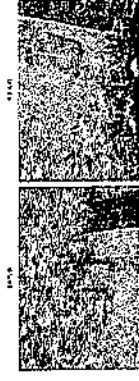
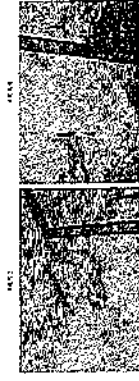
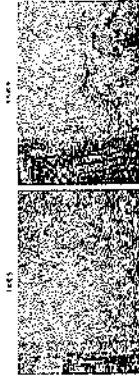
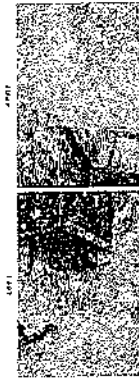
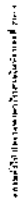

Figure 1: Comparison of the results of the proposed method with the results of the other methods.

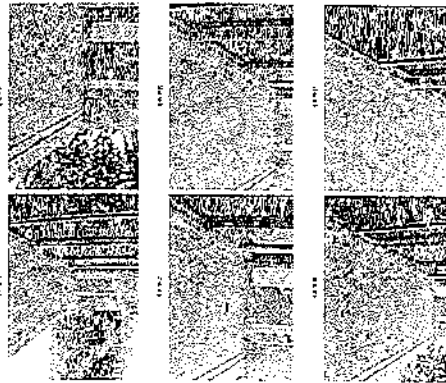

Figure 2: Comparison of the results of the proposed method with the results of the other methods.

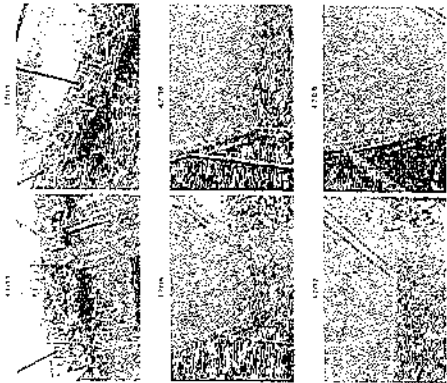

Figure 3: Comparison of the results of the proposed method with the results of the other methods.

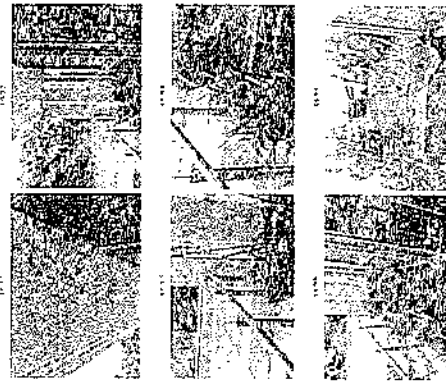

Figure 4: Comparison of the results of the proposed method with the results of the other methods.

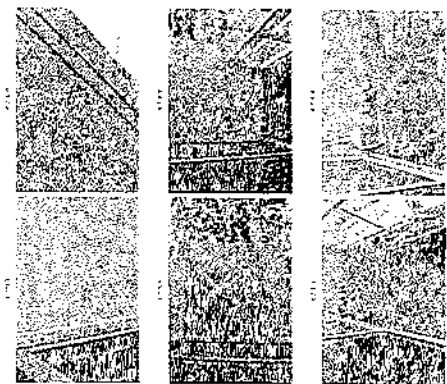

Figure 5: Comparison of the results of the proposed method with the results of the other methods.

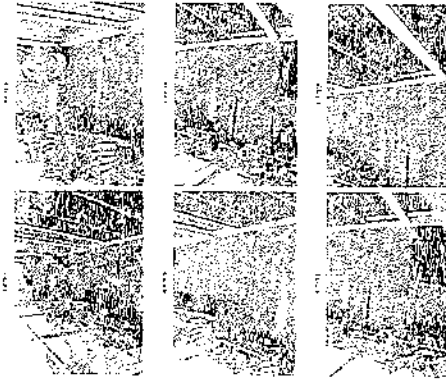

Figure 6: Comparison of the results of the proposed method with the results of the other methods.

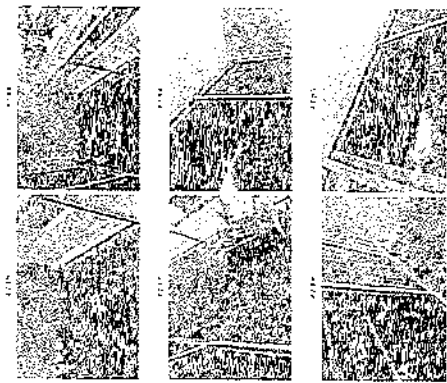

Figure 1: Comparison of the two different methods for the detection of the cracks in the concrete structure.

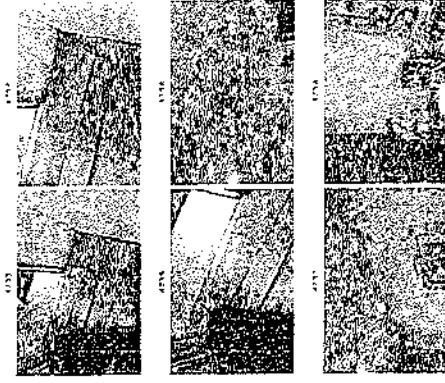

Figure 2: Comparison of the two different methods for the detection of the cracks in the concrete structure.

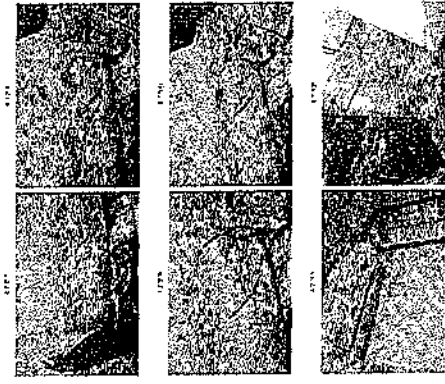

Figure 3: Comparison of the two different methods for the detection of the cracks in the concrete structure.

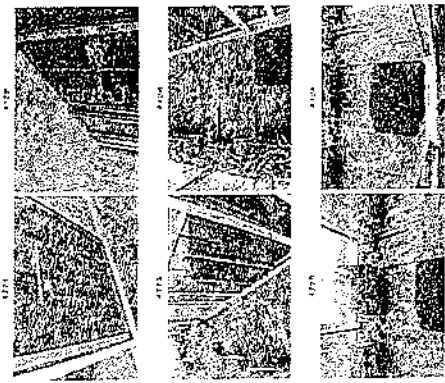
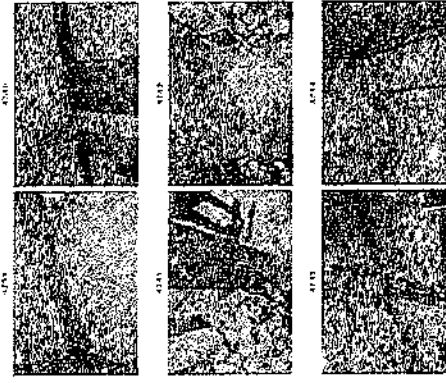
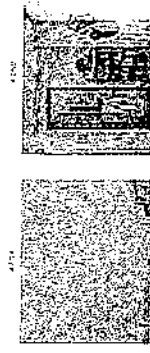

Figure 4: Comparison of the two different methods for the detection of the cracks in the concrete structure.



ภาพที่ 1 ภาพรวมของพื้นที่โครงการ (รูปที่ 1)



ภาพที่ 2 ภาพรวมของพื้นที่โครงการ (รูปที่ 2)

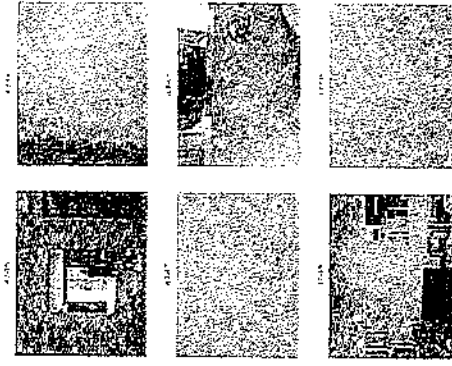

ห้องเลขที่ 20/6

การปฏิบัติงานตามแผนปฏิบัติการประจำปี ๒๕๖๓

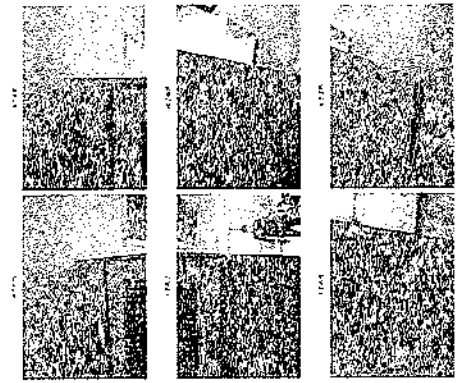

การปฏิบัติงานตามแผนปฏิบัติการประจำปี ๒๕๖๓

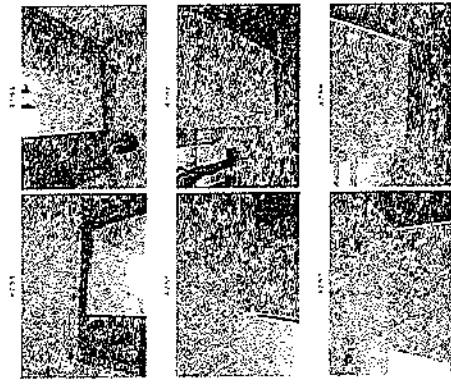

การปฏิบัติงานตามแผนปฏิบัติการประจำปี ๒๕๖๓

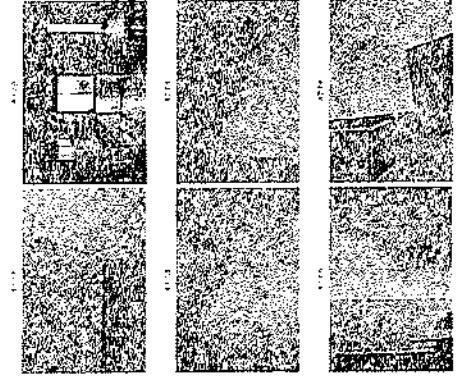

การปฏิบัติงานตามแผนปฏิบัติการประจำปี ๒๕๖๓

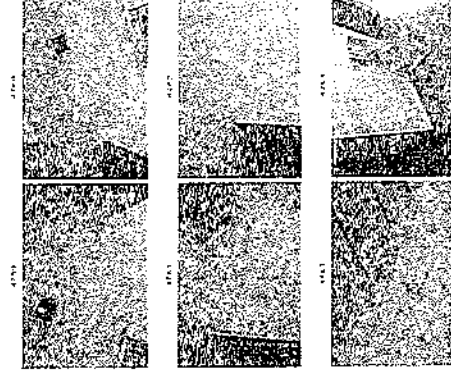

การปฏิบัติงานตามแผนปฏิบัติการประจำปี ๒๕๖๓



Assembly on the ground, 1947

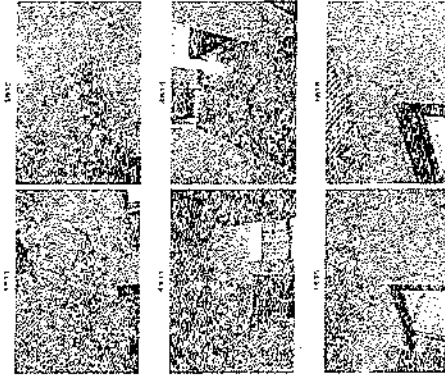

Assembly on the ground, 1947

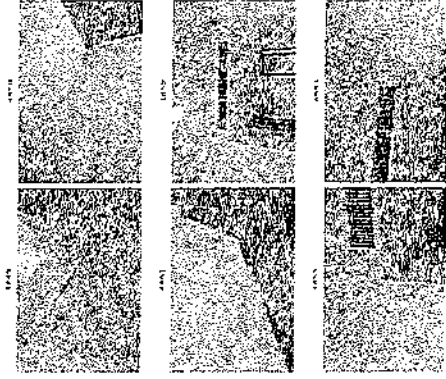

Assembly on the ground, 1947

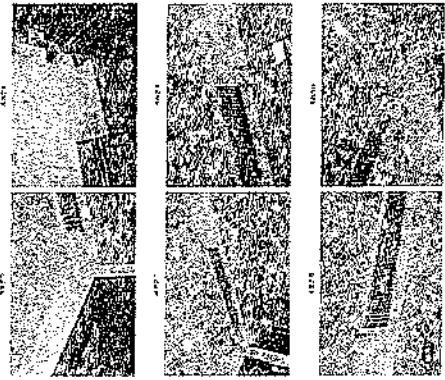

Assembly on the ground, 1947

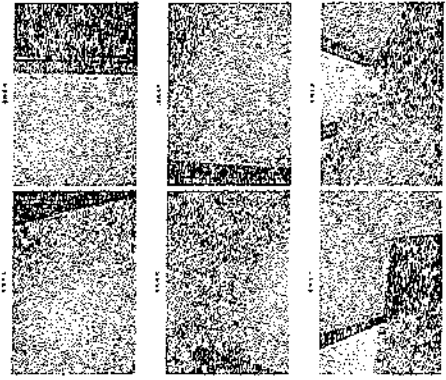

Assembly on the ground, 1947



Assembly on the ground, 1947

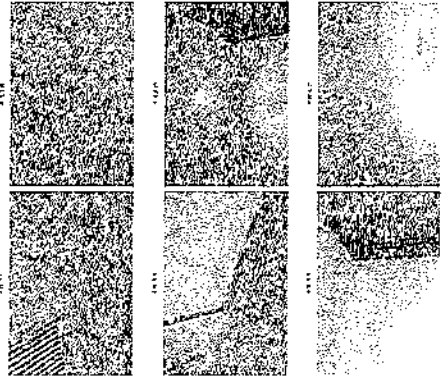

Dr. Martin Luther King Jr.

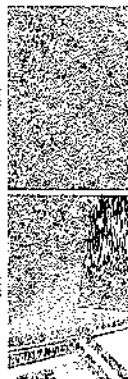
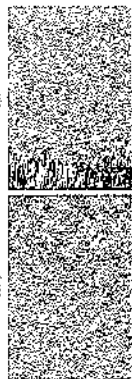
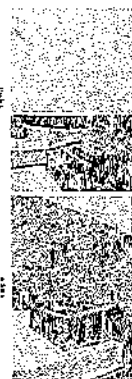
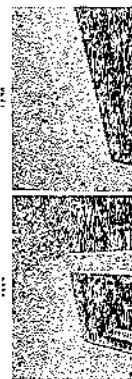
$$0 \leq r_1^2 \leq r_2^2 \leq \dots \leq r_{n-1}^2 \leq r_n^2 = 1, \quad r_i^2 = \frac{r_i}{r_i + 1}, \quad i = 1, 2, \dots, n.$$

www.ijerph.org

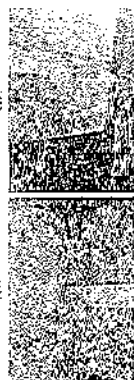

• <http://www.biologyforphilosophers.com>

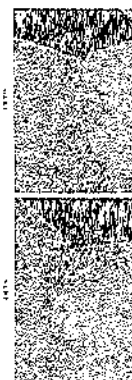

1. The first part of the paper is devoted to the study of the properties of the function $f(x)$ defined by the equation

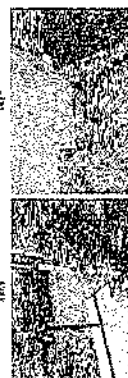
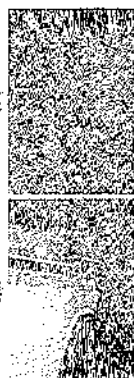

100



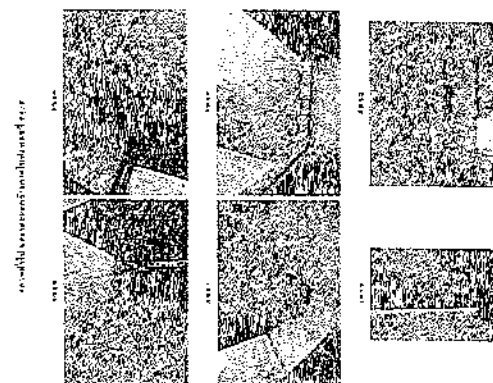
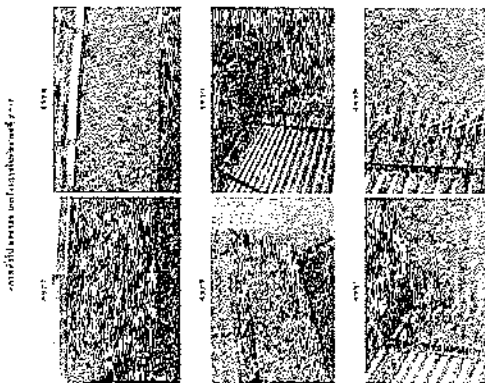
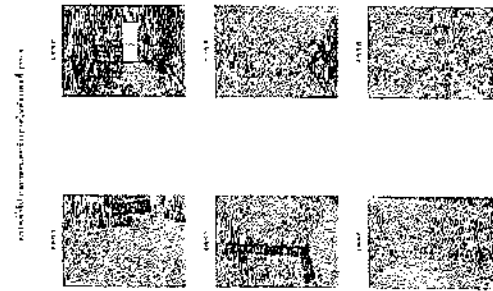
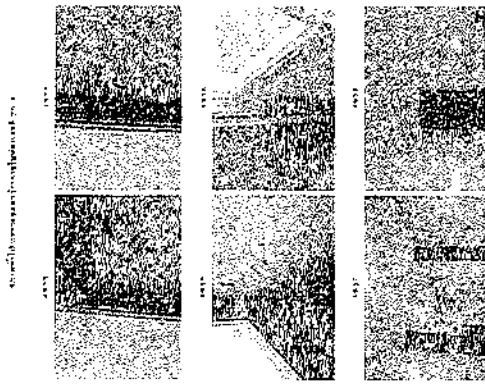
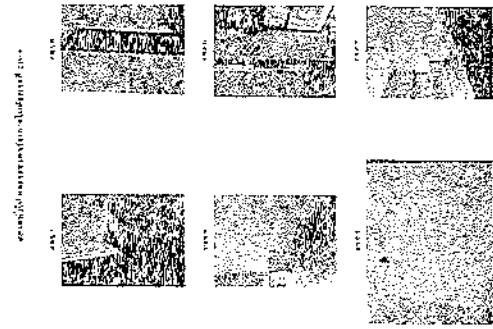
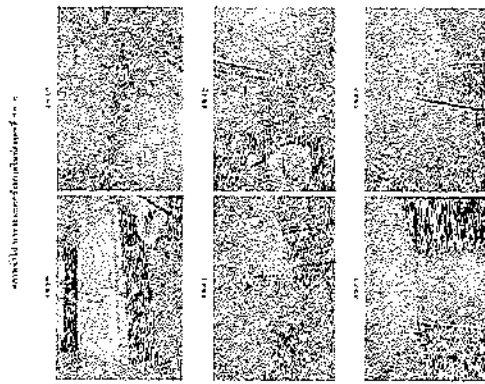

Figure 1: Comparison of the proposed method with the baseline method.

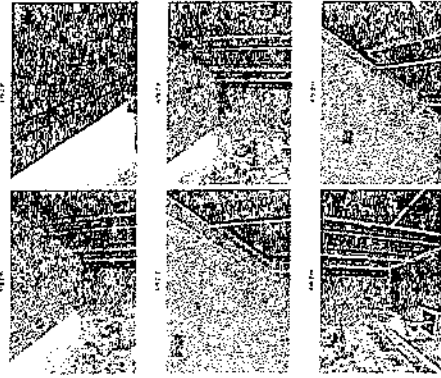

Figure 2: Comparison of the proposed method with the baseline method.

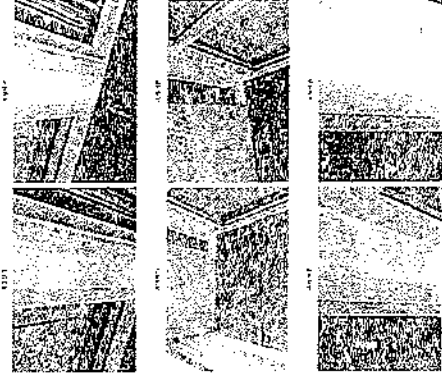

Figure 3: Comparison of the proposed method with the baseline method.

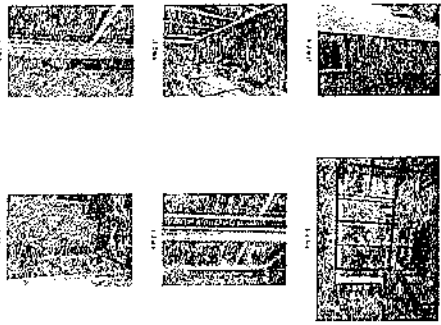

Figure 4: Comparison of the proposed method with the baseline method.

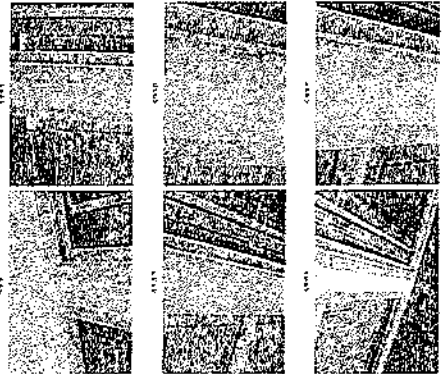

Figure 5: Comparison of the proposed method with the baseline method.

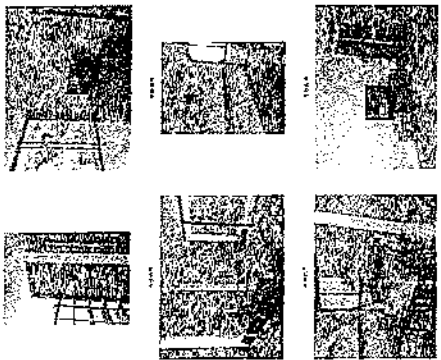

Figure 6: Comparison of the proposed method with the baseline method.

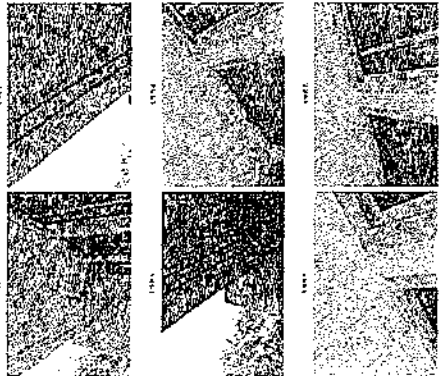

Figure 1: Comparison of the proposed method with the baseline method.

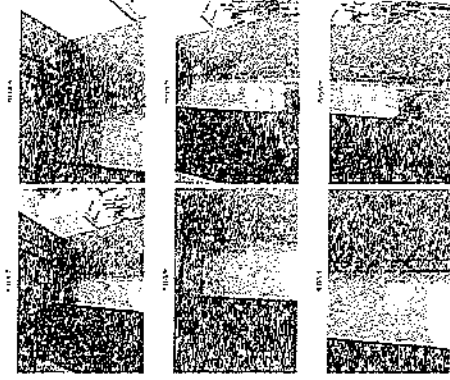

Figure 2: Comparison of the proposed method with the baseline method.



Figure 3: Comparison of the proposed method with the baseline method.

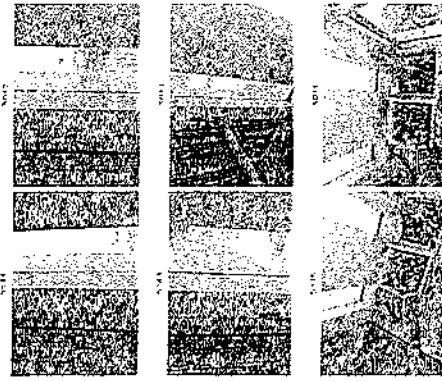

Figure 4: Comparison of the proposed method with the baseline method.

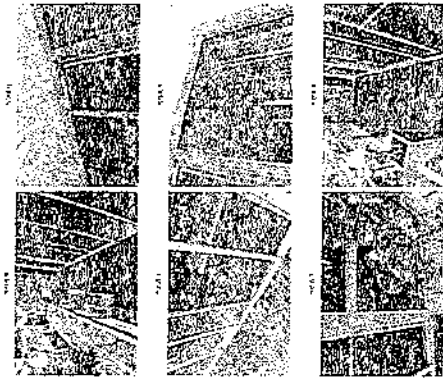

Figure 5: Comparison of the proposed method with the baseline method.

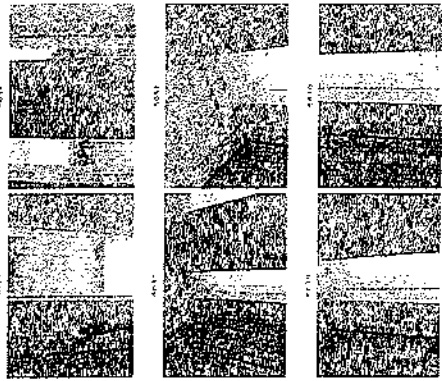
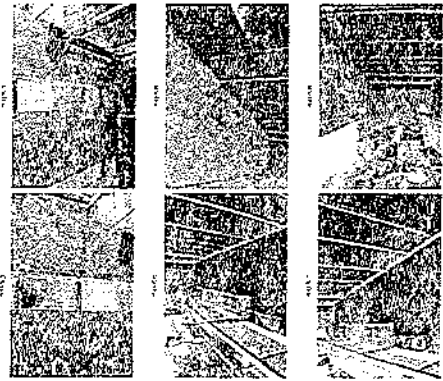
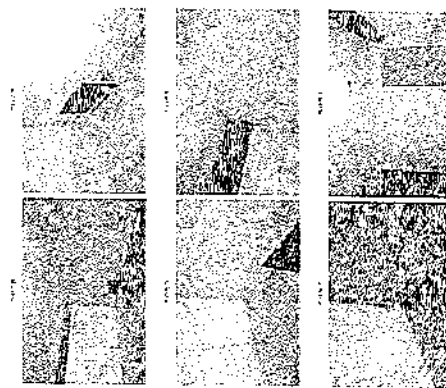

Figure 6: Comparison of the proposed method with the baseline method.



รวมภาพทั้งหมด 10 ภาพ



รวมภาพทั้งหมด 10 ภาพ

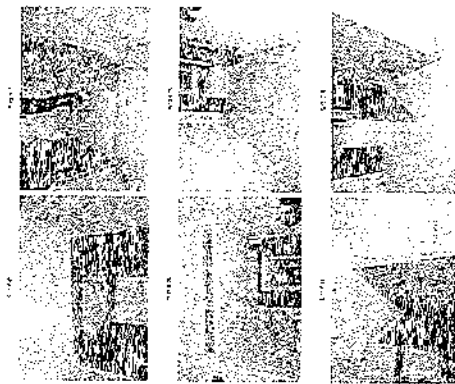

รวมภาพทั้งหมด 10 ภาพ

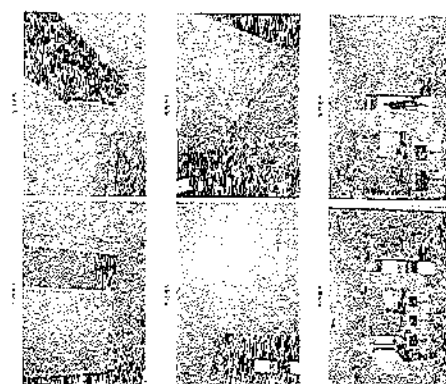

รวมภาพทั้งหมด 10 ภาพ

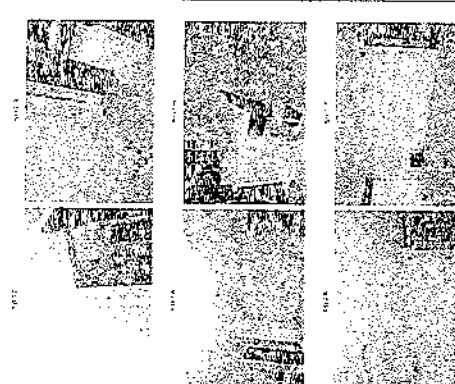

รวมภาพทั้งหมด 10 ภาพ

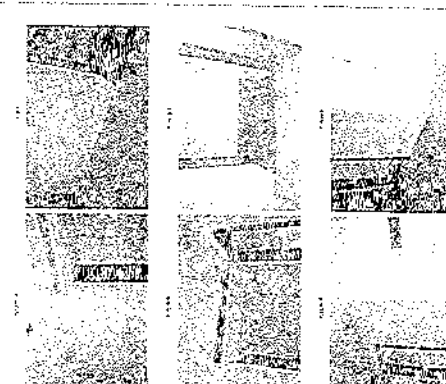

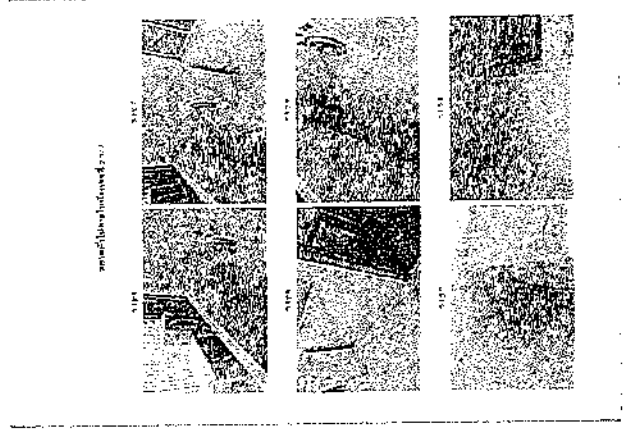
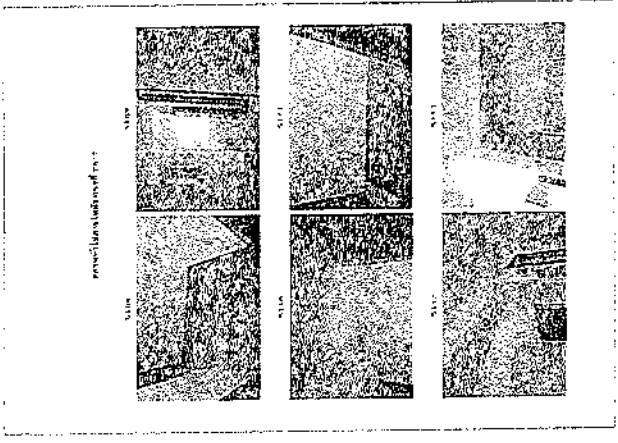
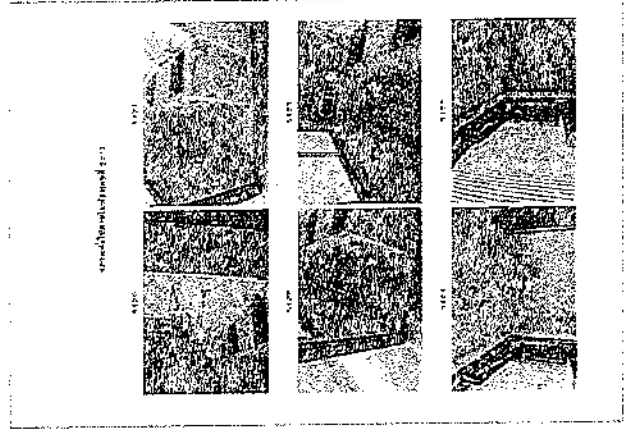
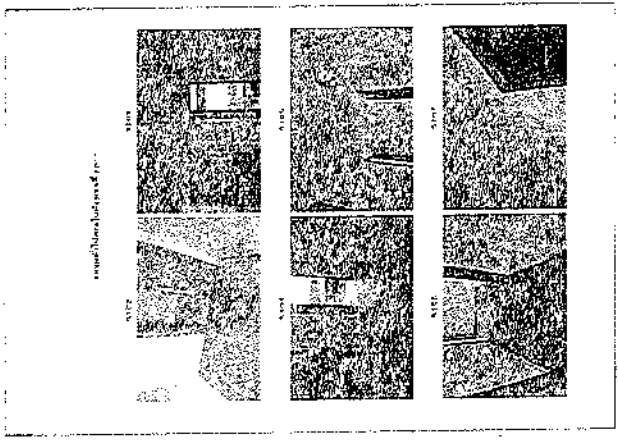
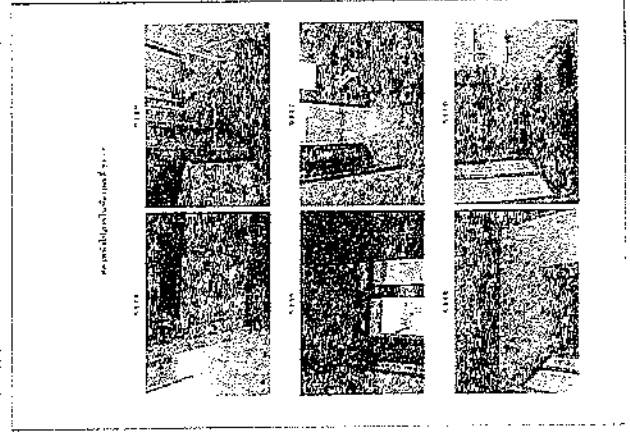
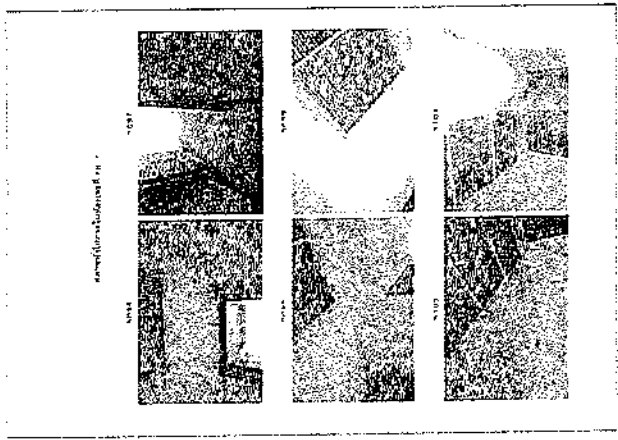

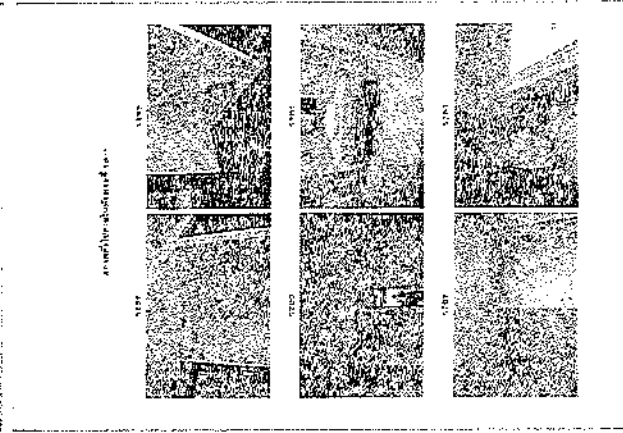
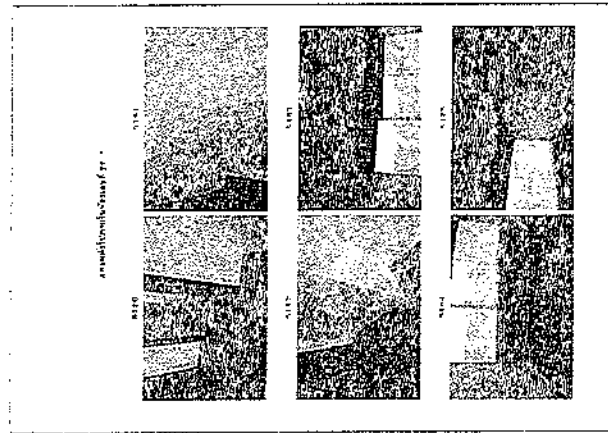
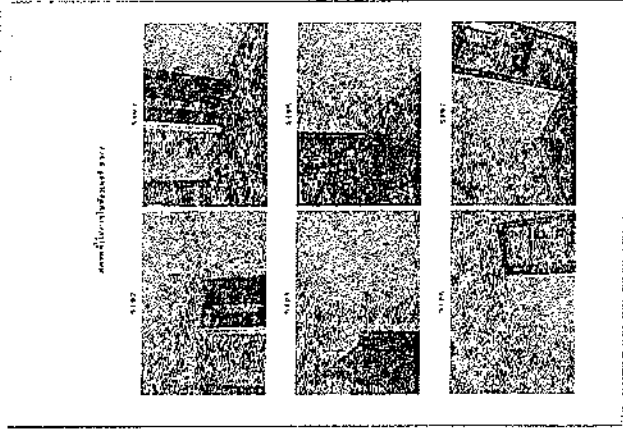
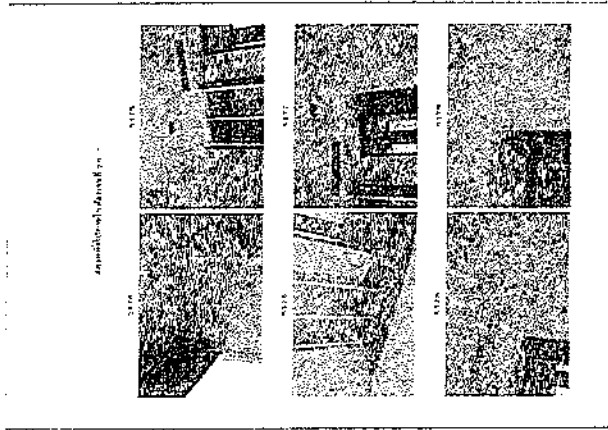
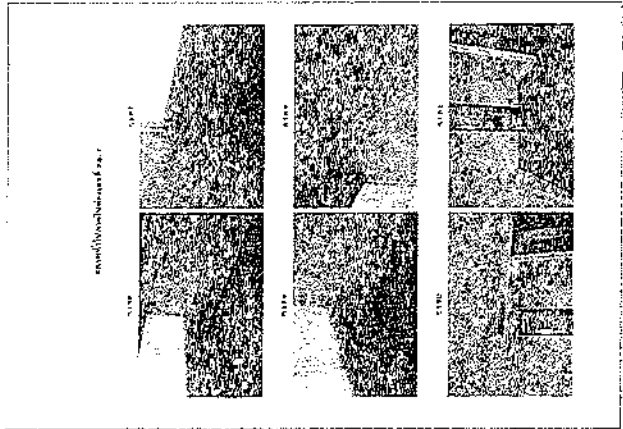
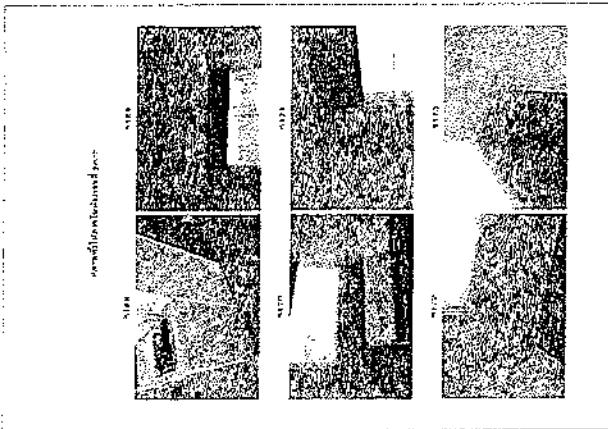

as seen from the ground

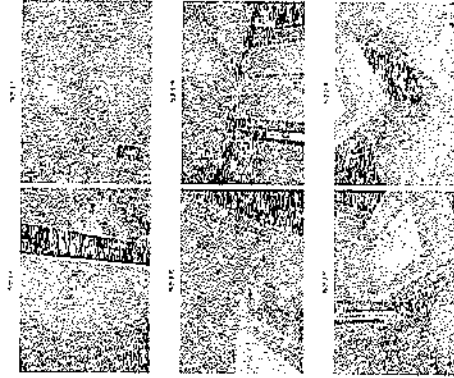

as seen from the ground

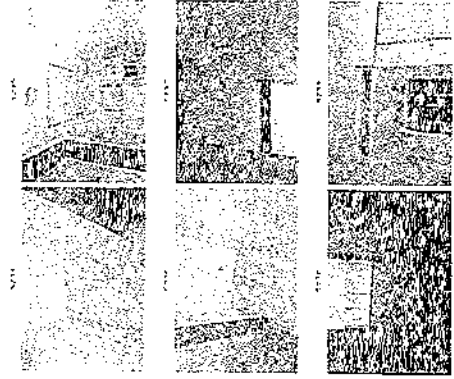

as seen from the ground

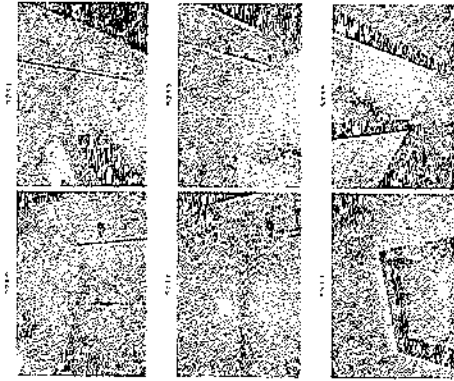

as seen from the ground

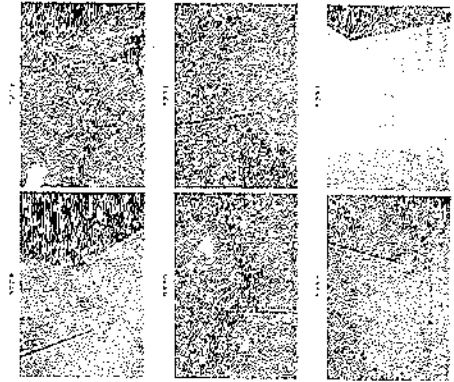

as seen from the ground

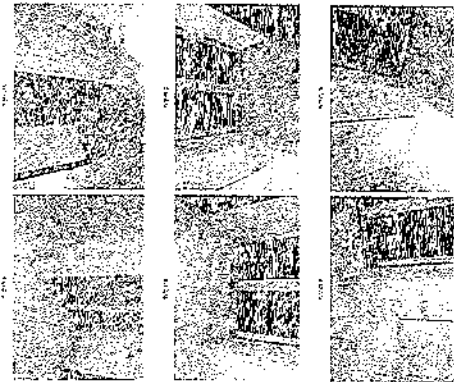

as seen from the ground

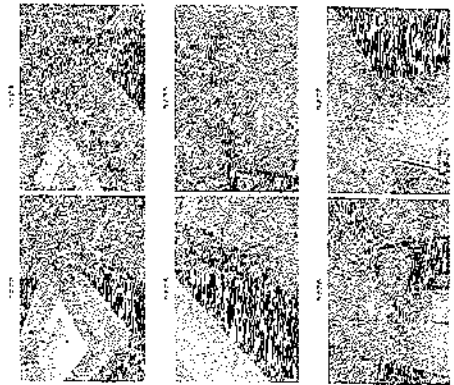

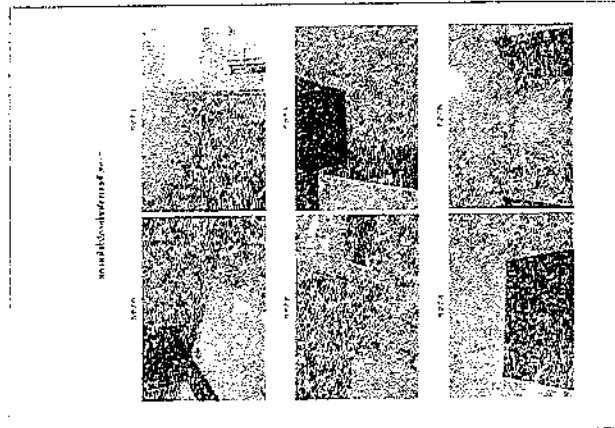
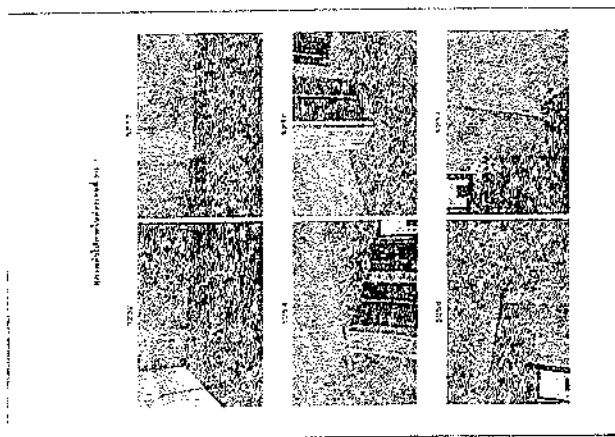
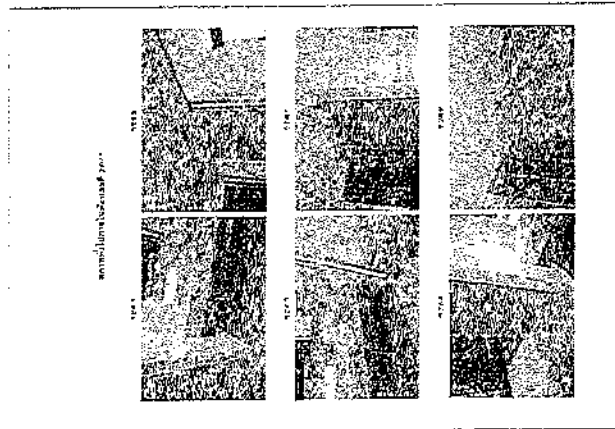
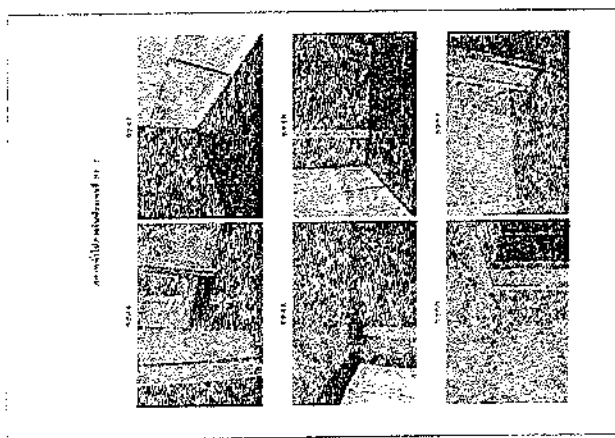
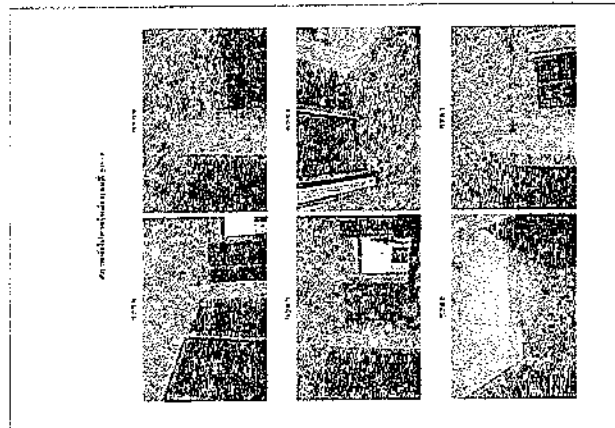
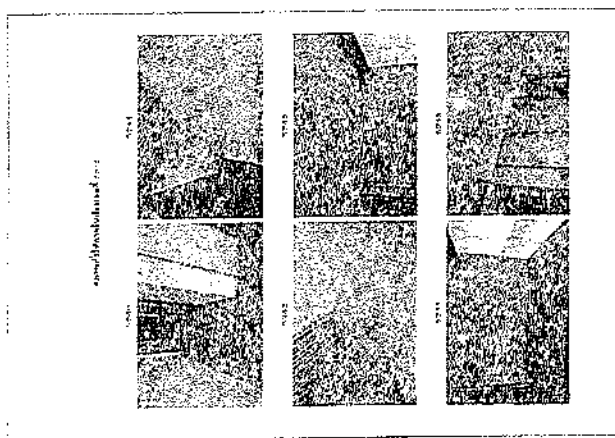

perspective view of the

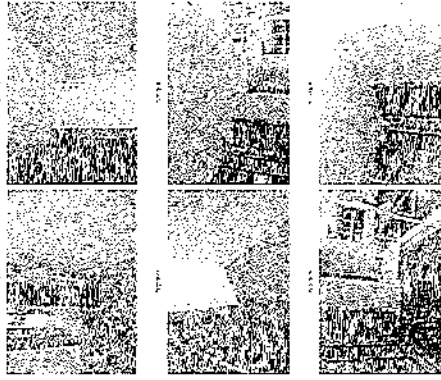

perspective view of the

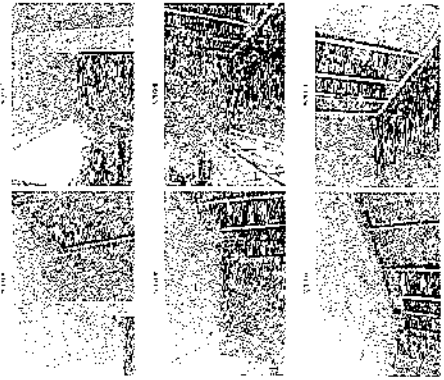

perspective view of the

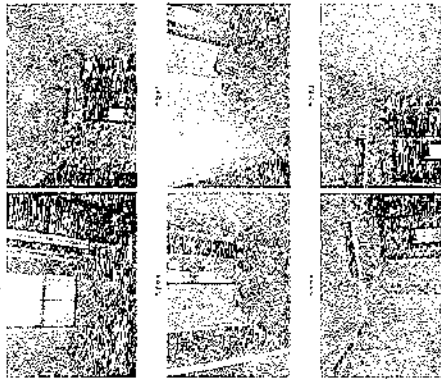

perspective view of the

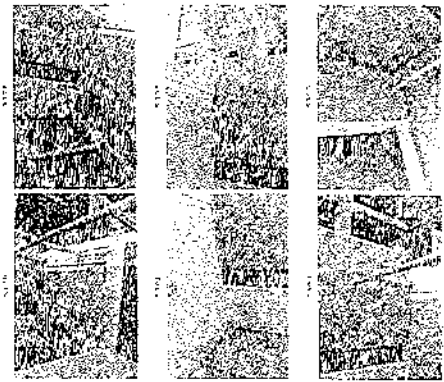

perspective view of the

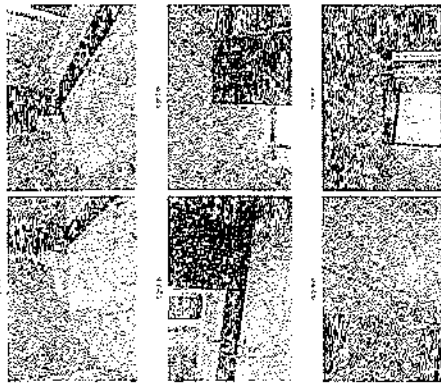

perspective view of the

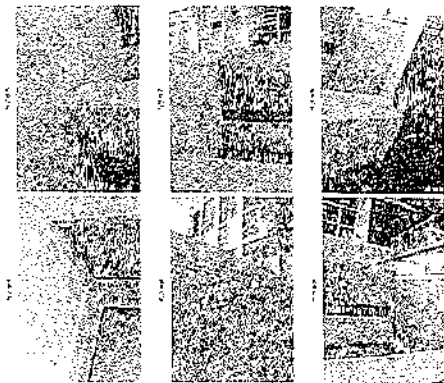

arrangement of the ...

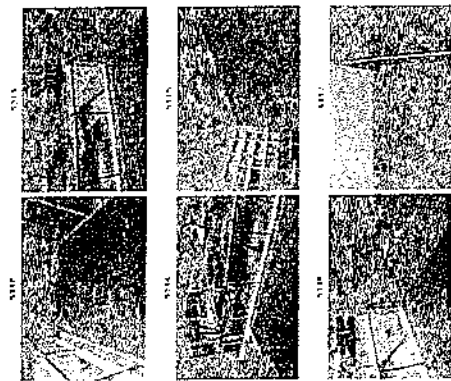

arrangement of the ...

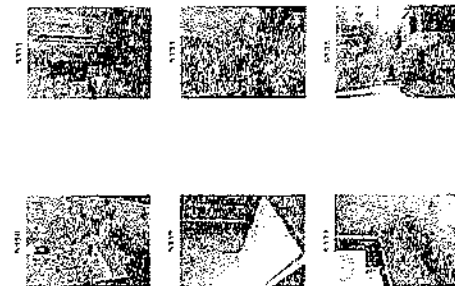

arrangement of the ...

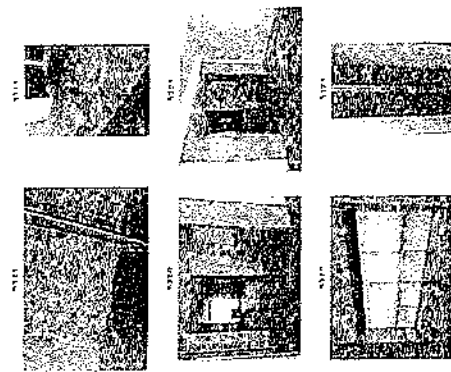

arrangement of the ...

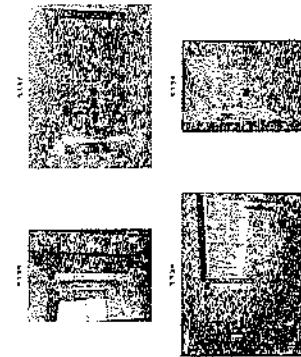

arrangement of the ...

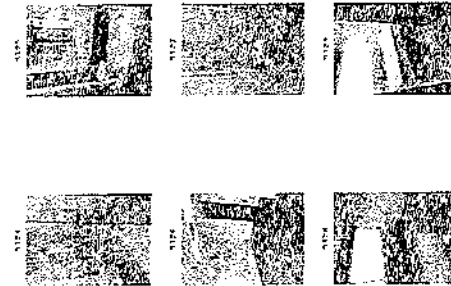

พ้องเลขที่ 20/9

พ้องเลขที่ 20/9

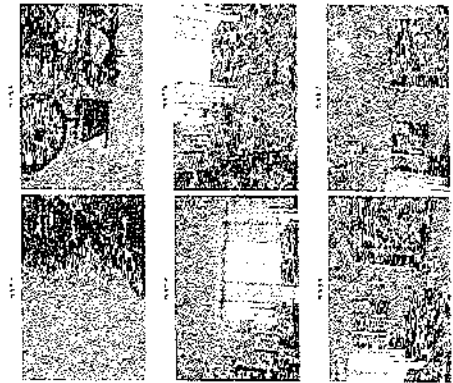

พ้องเลขที่ 20/9

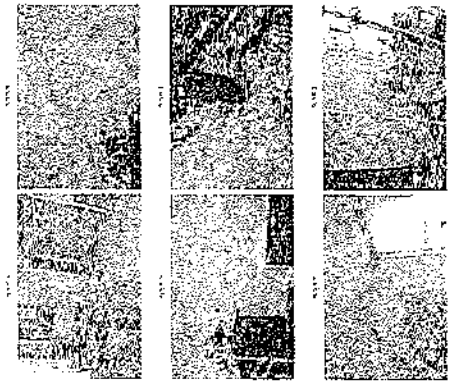

พ้องเลขที่ 20/9

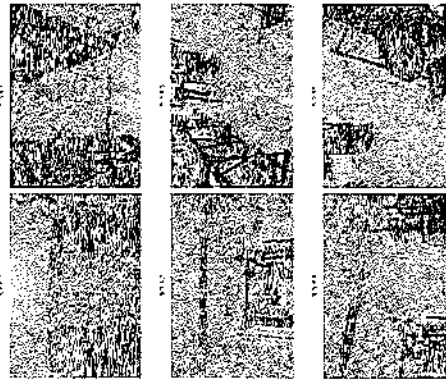

พ้องเลขที่ 20/9

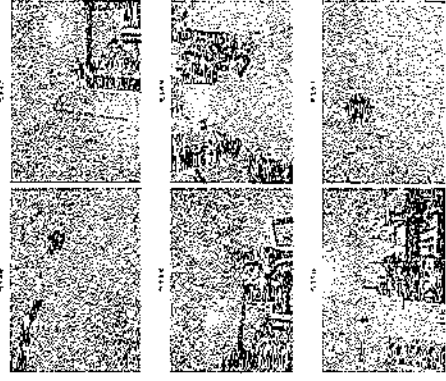

พ้องเลขที่ 20/9

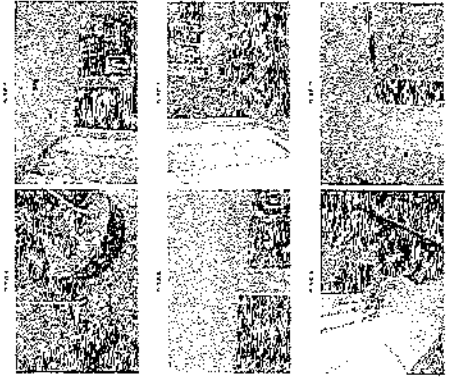

Abstract

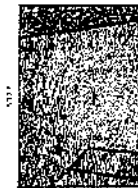
[illegible]

2019年12月31日

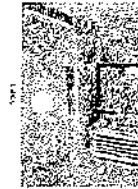
$$m_A = m_B = 1, \quad m_C = 2, \quad m_D = 3, \quad m_E = 4, \quad m_F = 5, \quad m_G = 6, \quad m_H = 7, \quad m_I = 8, \quad m_J = 9, \quad m_K = 10, \quad m_L = 11, \quad m_M = 12, \quad m_N = 13, \quad m_O = 14, \quad m_P = 15, \quad m_Q = 16, \quad m_R = 17, \quad m_S = 18, \quad m_T = 19, \quad m_U = 20, \quad m_V = 21, \quad m_W = 22, \quad m_X = 23, \quad m_Y = 24, \quad m_Z = 25, \quad m_{AA} = 26, \quad m_{AB} = 27, \quad m_{AC} = 28, \quad m_{AD} = 29, \quad m_{AE} = 30, \quad m_{AF} = 31, \quad m_{AG} = 32, \quad m_{AH} = 33, \quad m_{AI} = 34, \quad m_{AJ} = 35, \quad m_{AK} = 36, \quad m_{AL} = 37, \quad m_{AM} = 38, \quad m_{AN} = 39, \quad m_{AO} = 40, \quad m_{AP} = 41, \quad m_{AQ} = 42, \quad m_{AR} = 43, \quad m_{AS} = 44, \quad m_{AT} = 45, \quad m_{AU} = 46, \quad m_{AV} = 47, \quad m_{AW} = 48, \quad m_{AX} = 49, \quad m_{AY} = 50, \quad m_{AZ} = 51, \quad m_{BAA} = 52, \quad m_{BAB} = 53, \quad m_{BAC} = 54, \quad m_{BAD} = 55, \quad m_{BAE} = 56, \quad m_{BAF} = 57, \quad m_{BAG} = 58, \quad m_{BAH} = 59, \quad m_{BAI} = 60, \quad m_{BAJ} = 61, \quad m_{BAK} = 62, \quad m_{BAL} = 63, \quad m_{BAM} = 64, \quad m_{BAN} = 65, \quad m_{BAO} = 66, \quad m_{BAP} = 67, \quad m_{BAQ} = 68, \quad m_{BAR} = 69, \quad m_{BAS} = 70, \quad m_{BAT} = 71, \quad m_{BAU} = 72, \quad m_{BAV} = 73, \quad m_{BAW} = 74, \quad m_{BAX} = 75, \quad m_{BAY} = 76, \quad m_{BAZ} = 77, \quad m_{CBA} = 78, \quad m_{CBB} = 79, \quad m_{CBC} = 80, \quad m{C$$
[illegible]

1
 2
 3
 4
 5
 6
 7
 8
 9
 10
 11
 12
 13
 14
 15
 16
 17
 18
 19
 20
 21
 22
 23
 24
 25
 26
 27
 28
 29
 30
 31
 32
 33
 34
 35
 36
 37
 38
 39
 40
 41
 42
 43
 44
 45
 46
 47
 48
 49
 50
 51
 52
 53
 54
 55
 56
 57
 58
 59
 60
 61
 62
 63
 64
 65
 66
 67
 68
 69
 70
 71
 72
 73
 74
 75
 76
 77
 78
 79
 80
 81
 82
 83
 84
 85
 86
 87
 88
 89
 90
 91
 92
 93
 94
 95
 96
 97
 98
 99
 100
 101
 102
 103
 104
 105
 106
 107
 108
 109
 110
 111
 112
 113
 114
 115
 116
 117
 118
 119
 120
 121
 122
 123
 124
 125
 126
 127
 128
 129
 130
 131
 132
 133
 134
 135
 136
 137
 138
 139
 140
 141
 142
 143
 144
 145
 146
 147
 148
 149
 150
 151
 152
 153
 154
 155
 156
 157
 158
 159
 160
 161
 162
 163
 164
 165
 166
 167
 168
 169
 170
 171
 172
 173
 174
 175
 176
 177
 178
 179
 180
 181
 182
 183
 184
 185
 186
 187
 188
 189
 190
 191
 192
 193
 194
 195
 196
 197
 198
 199
 200
 201
 202
 203
 204
 205
 206
 207
 208
 209
 210
 211
 212
 213
 214
 215
 216
 217
 218
 219
 220
 221
 222
 223
 224
 225
 226
 227
 228
 229
 230
 231
 232
 233
 234
 235
 236
 237
 238
 239
 240
 241
 242
 243
 244
 245
 246
 247
 248
 249
 250
 251
 252
 253
 254
 255
 256
 257
 258
 259
 260
 261
 262
 263
 264
 265
 266
 267
 268
 269
 270
 271
 272
 273
 274
 275
 276
 277
 278
 279
 280
 281
 282
 283
 284
 285
 286
 287
 288
 289
 290
 291
 292
 293
 294
 295
 296
 297
 298
 299
 300
 301
 302
 303
 304
 305
 306
 307
 308
 309
 310
 311
 312
 313
 314
 315
 316
 317
 318
 319
 320
 321
 322
 323
 324
 325
 326
 327
 328
 329
 330
 331
 332
 333
 334
 335
 336
 337
 338
 339
 340
 341
 342
 343
 344
 345
 346
 347
 348
 349
 350
 351
 352
 353
 354
 355
 356
 357
 358
 359
 360
 361
 362
 363
 364
 365
 366
 367
 368
 369
 370
 371
 372
 373
 374
 375
 376
 377
 378
 379
 380
 381
 382
 383
 384
 385
 386
 387
 388
 389
 390
 391
 392
 393
 394
 395
 396
 397
 398
 399
 400
 401
 402
 403
 404
 405
 406
 407
 408
 409
 410
 411
 412
 413
 414
 415
 416
 417
 418
 419
 420
 421
 422
 423
 424
 425
 426
 427
 428
 429
 430
 431
 432
 433
 434
 435
 436
 437
 438
 439
 440
 441
 442
 443
 444
 445
 446
 447
 448
 449
 450
 451
 452
 453
 454
 455
 456
 457
 458
 459
 460
 461
 462
 463
 464
 465
 466
 467
 468
 469
 470
 471
 472
 473
 474
 475
 476
 477
 478
 479
 480
 481
 482
 483
 484
 485
 486
 487
 488
 489
 490
 491
 492
 493
 494
 495
 496
 497
 498
 499
 500
 501
 502
 503
 504
 505
 506
 507
 508
 509
 510
 511
 512
 513
 514
 515
 516
 517
 518
 519
 520
 521
 522
 523
 524
 525

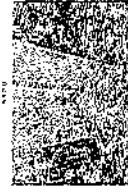



100% (100%)



Abstract

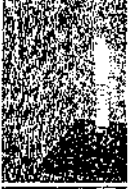

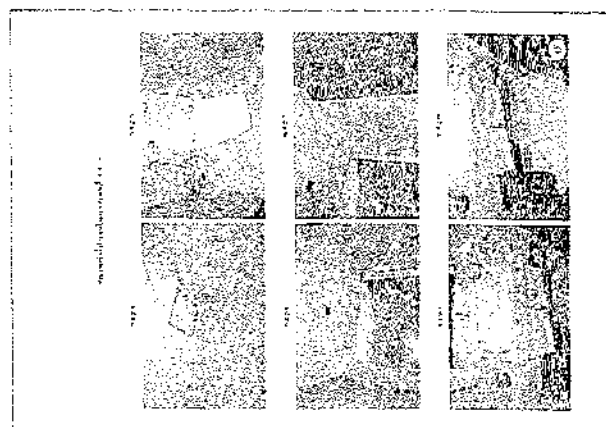
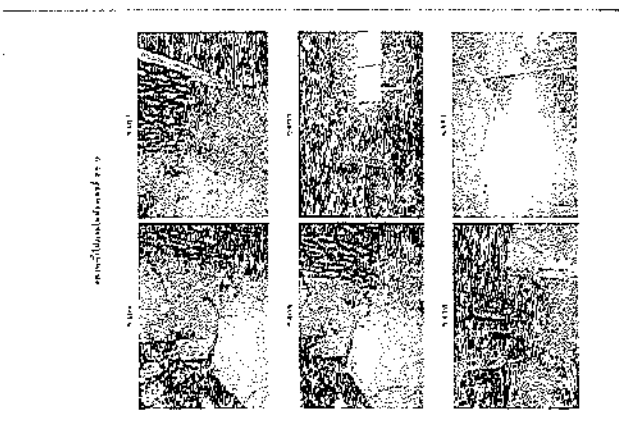
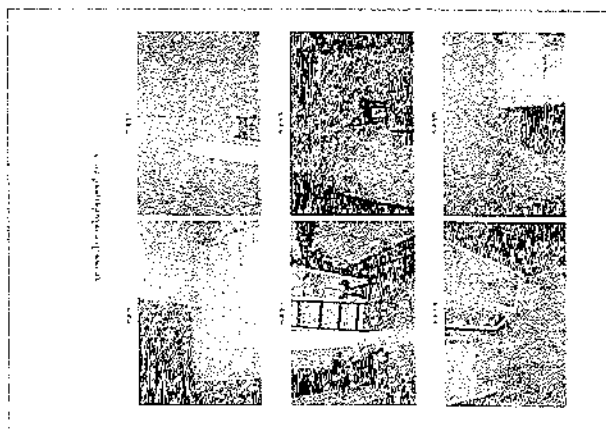
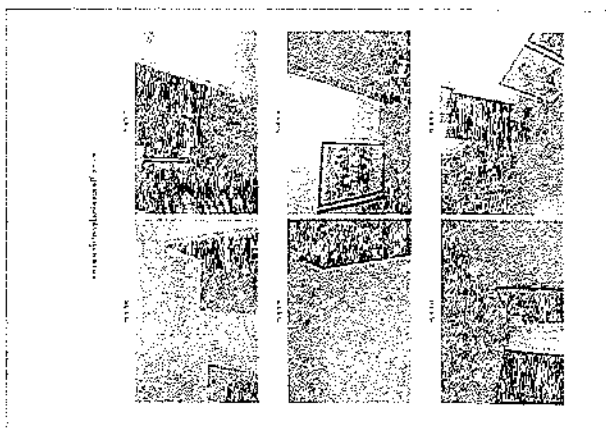
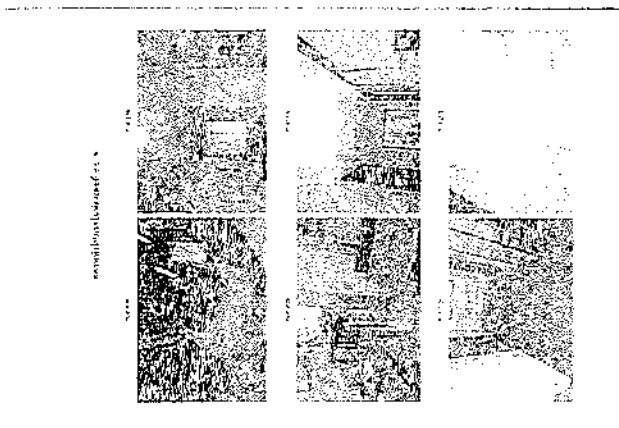

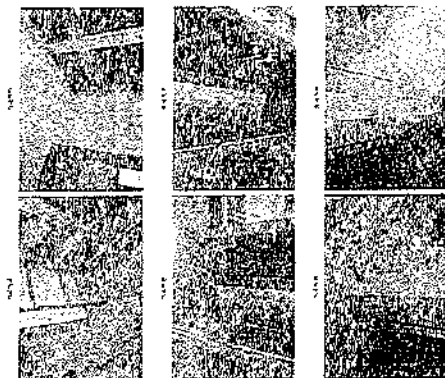
[illegible]

6. 412 413 414 415 416 417 418 419 420 421 422 423 424 425 426 427 428 429 430 431 432 433 434 435 436 437 438 439 440 441 442 443 444 445 446 447 448 449 450 451 452 453 454 455 456 457 458 459 460 461 462 463 464 465 466 467 468 469 470 471 472 473 474 475 476 477 478 479 480 481 482 483 484 485 486 487 488 489 490 491 492 493 494 495 496 497 498 499 500 501 502 503 504 505 506 507 508 509 510 511 512 513 514 515 516 517 518 519 520 521 522 523 524 525 526 527 528 529 530 531 532 533 534 535 536 537 538 539 540 541 542 543 544 545 546 547 548 549 550 551 552 553 554 555 556 557 558 559 560 561 562 563 564 565 566 567 568 569 570 571 572 573 574 575 576 577 578 579 580 581 582 583 584 585 586 587 588 589 590 591 592 593 594 595 596 597 598 599 600 601 602 603 604 605 606 607 608 609 610 611 612 613 614 615 616 617 618 619 620 621 622 623 624 625 626 627 628 629 630 631 632 633 634 635 636 637 638 639 640 641 642 643 644 645 646 647 648 649 650 651 652 653 654 655 656 657 658 659 660 661 662 663 664 665 666 667 668 669 670 671 672 673 674 675 676 677 678 679 680 681 682 683 684 685 686 687 688 689 690 691 692 693 694 695 696 697 698 699 700 701 702 703 704 705 706 707 708 709 710 711 712 713 714 715 716 717 718 719 720 721 722 723 724 725 726 727 728 729 730 731 732 733 734 735 736 737 738 739 740 741 742 743 744 745 746 747 748 749 750 751 752 753 754 755 756 757 758 759 760 761 762 763 764 765 766 767 768 769 770 771 772 773 774 775 776 777 778 779 780 781 782 783 784 785 786 787 788 789 790 791 792 793 794 795 796 797 798 799 800 801 802 803 804 805 806 807 808 809 810 811 812 813 814 815 816 817 818 819 820 821 822 823 824 825 826 827 828 829 830 831 832 833 834 835 836 837 838 839 840 841 842 843 844 845 846 847 848 849 850 851 852 853 854 855 856 857 858 859 860 861 862 863 864 865 866 867 868 869 870 871 872 873 874 875 876 877 878 879 880 881 882 883 884 885 886 887 888 889 890 891 892 893 894 895 896 897 898 899 900 901 902 903 904 905 906 907 908 909 910 911 912 913 914 915 916 917 918 919 920 921 922 923 924 925 926 927 928 929 930 931 932 933 934 935 936 937 938 939 940 941 942 943 944 945 946 947 948 949 950 951 952 953 954 955 956 957 958 959 960 961 962 963 964 965 966 967 968 969 970 971 972 973 974 975 976 977 978 979 980 981 982 983 984 985 986 987 988 989 990 991 992 993 994 995 996 997 998 999 1000 1001 1002 1003 1004 1005 1006 1007 1008 1009 1010 1011 1012 1013 1014 1015 1016 1017 1018 1019 1020 1021 1022 1023 1024 1025 1026 1027 1028 1029 1030 1031 1032 1033 1034 1035 1036 1037 1038 1039 1040 1041 1042 1043 1044 1045 1046 1047 1048 1049 1050 1051 1052 1053 1054 1055 1056 1057 1058 1059 1060 1061 1062 1063 1064 1065 1066 1067 1068 1069 1070 1071 1072 1073 1074 1075 1076 1077 1078 1079 1080 1081 1082 1083 1084 1085 1086 1087 1088 1089 1090 1091 1092 1093 1094 1095 1096 1097 1098 1099 1100 1101 1102 1103 1104 1105 1106 1107 1108 1109 1110 1111 1112 1113 1114 1115 1116 1117 1118 1119 1120 1121 1122 1123 1124 1125 1126 1127 1128 1129 1130 1131 1132 1133 1134 1135 1136 1137 1138 1139 1140 1141 1142 1143 1144 1145 1146 1147 1148 1149 1150 1151 1152 1153 1154 1155 1156 1157 1158 1159 1160 1161 1162 1163 1164 1165 1166 1167 1168 1169 1170 1171 1172 1173 1174 1175 1176 1177 1178 1179 1180 1181 1182 1183 1184 1185 1186 1187 1188 1189 1190 1191 1192 1193 1194 1195 1196 1197 1198 1199 1200 1201 1202 1203 1204 1205 1206 1207 1208 1209 1210 1211 1212 1213 1214 1215 1216 1217 1218 1219 1220 1221 1222 1223 1224 1225 1226 1227 1228 1229 1230 1231 1232 1233 1234 1235 1236 1237 1238 1239 1240 1241 1242 1243 1244 1245 1246 1247 1248 1249 1250 1251 1252 1253 1254 1255 1256 1257 1258 1259 1260 1261 1262 1263 1264 1265 1266 1267 1268 1269 1270 1271 1272 1273 1274 1275 1276 1277 1278 1279 1280 1281 1282 1283 1284 1285 1286 1287 1288 1289 1290 1291 1292 1293 1294 1295 1296 1297 1298 1299 1300 1301 1302 1303 1304 1305 1306 1307 1308 1309 1310 1311 1312 1313 1314 1315 1316 1317 1318 1319 1320 1321 1322 1323 1324 1325 1326 1327 1328 1329 1330 1331 1332 1333 1334 1335 1336 1337 1338 1339 1340 1341 1342 1343 1344 1345 1346 1347

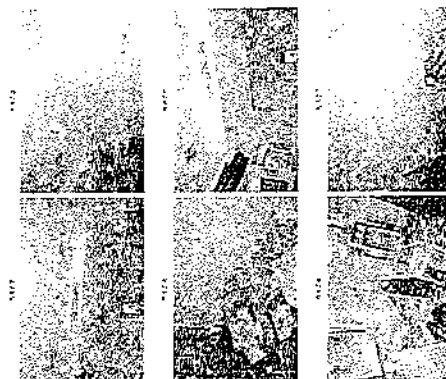
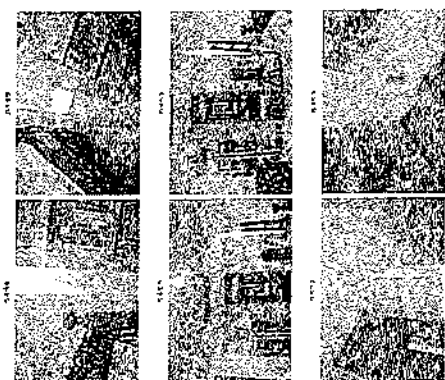
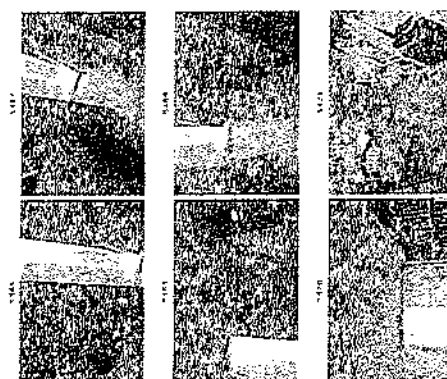
[illegible][illegible]

2010年12月10日

[illegible]

Figure 1 consists of two micrographs. The left micrograph shows a smooth surface with a fine, granular texture. The right micrograph shows a surface with numerous small, dark, circular features, which are likely droplets or defects. The labels '100% RH' and '100% RH' are visible on the left side of the two images, respectively.





Small House, 1910

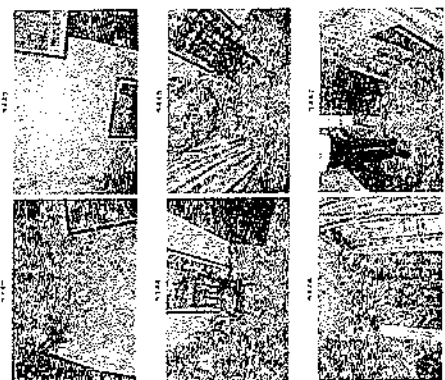
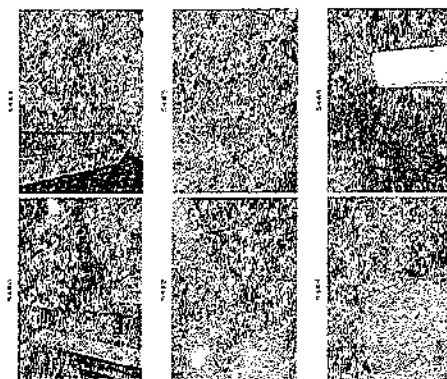
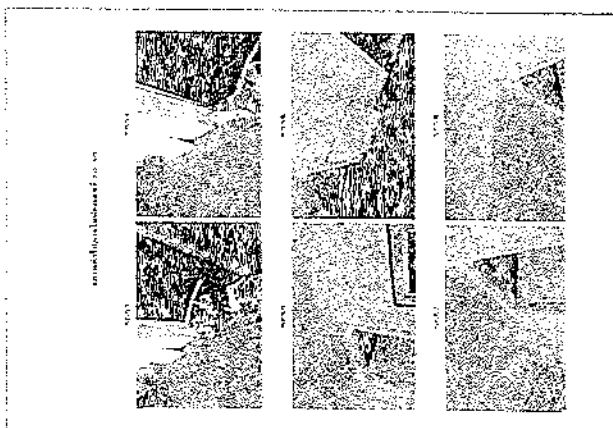
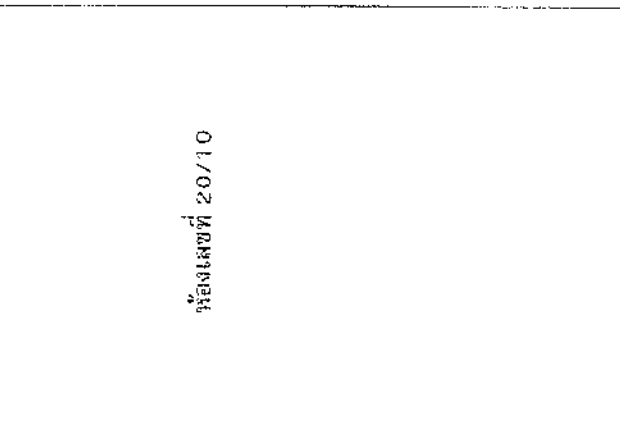
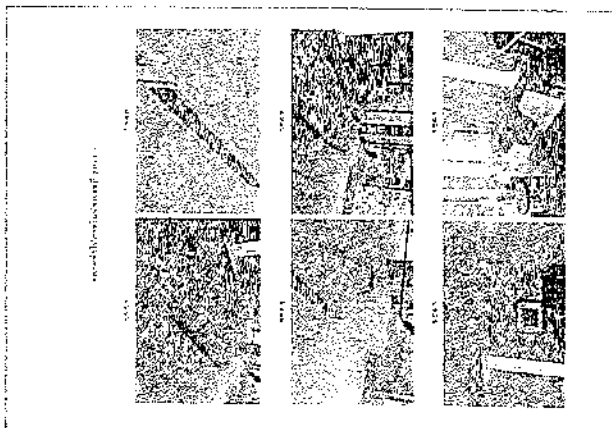
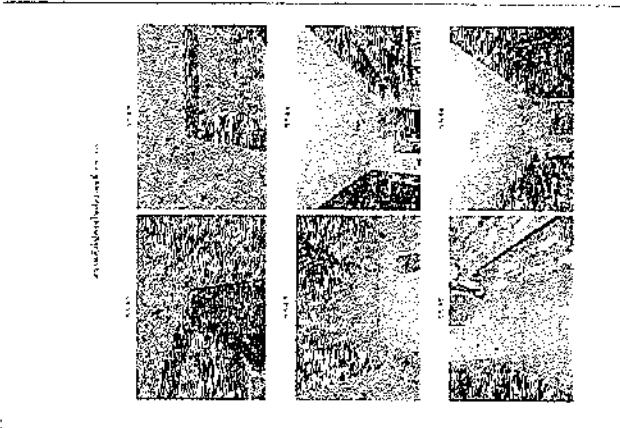
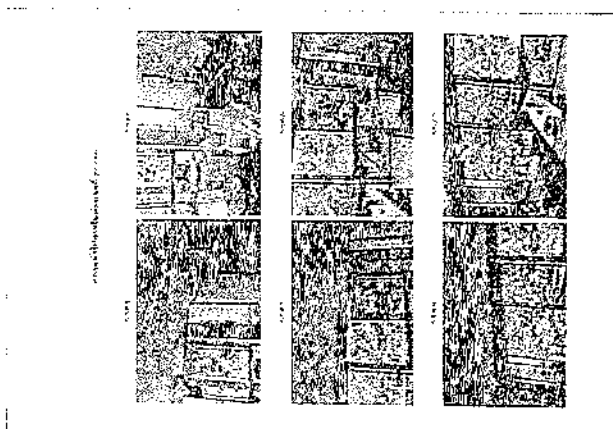
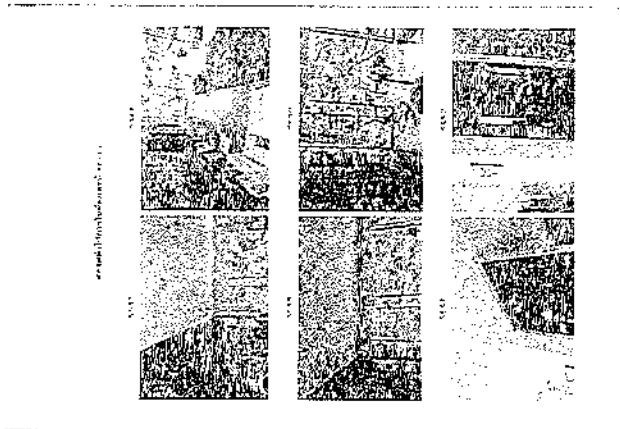
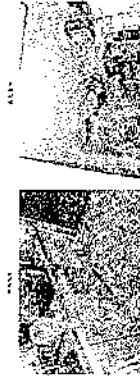
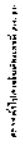
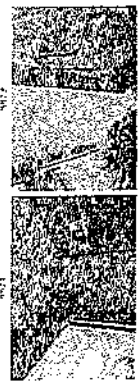
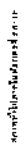
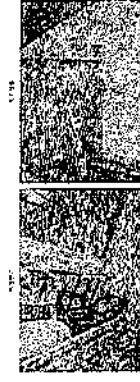
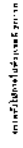
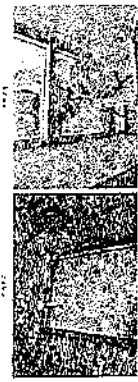
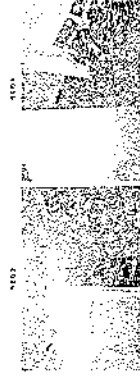
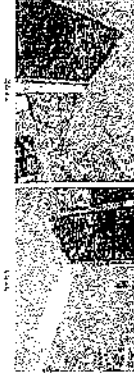
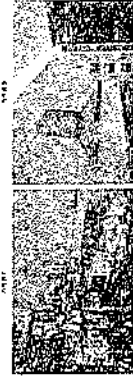
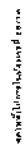
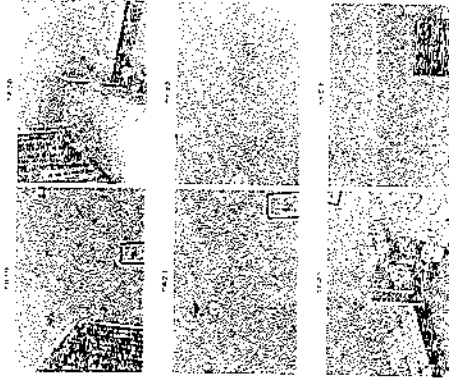

Small House, 1910

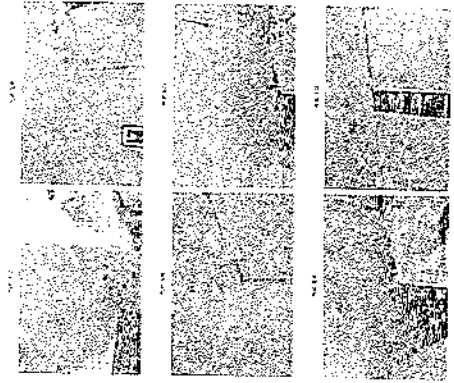

Small House, 1910

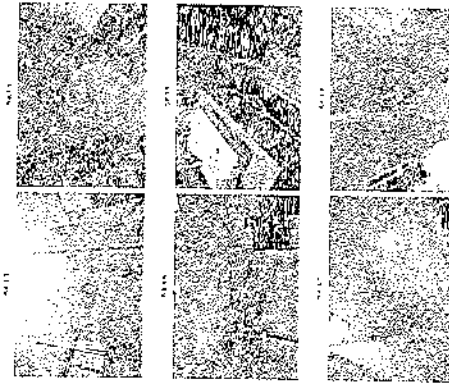

Small House, 1910

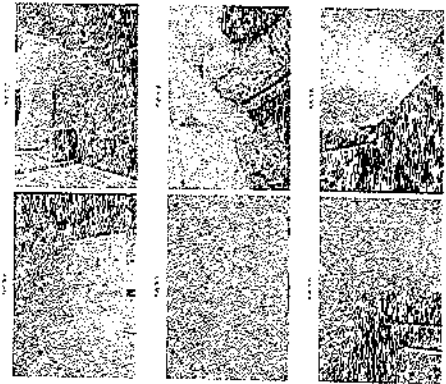

Small House, 1910

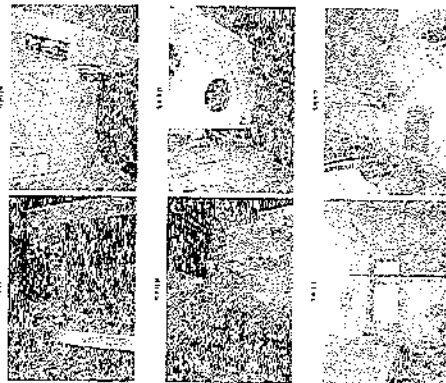

Small House, 1910

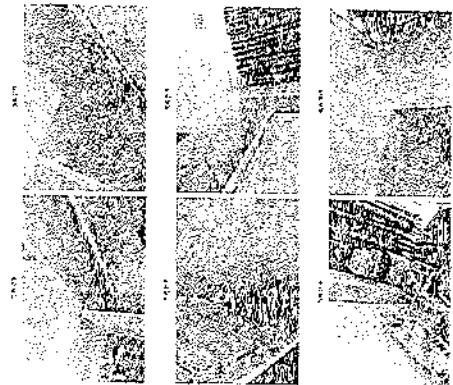

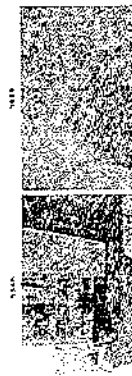

Figure 1: Comparison of the two methods

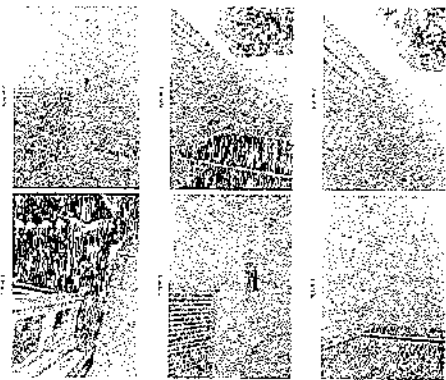

Figure 2: Comparison of the two methods

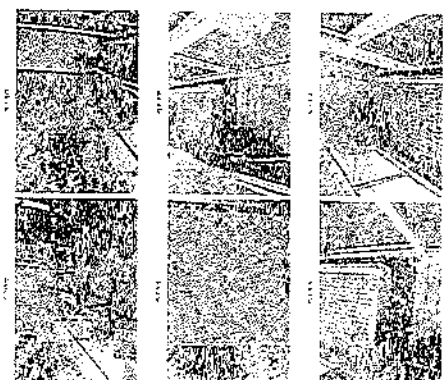

Figure 3: Comparison of the two methods

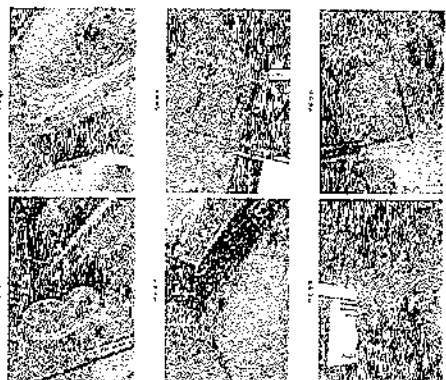

Figure 4: Comparison of the two methods

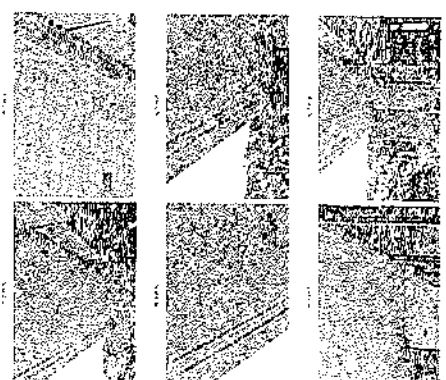

Figure 5: Comparison of the two methods

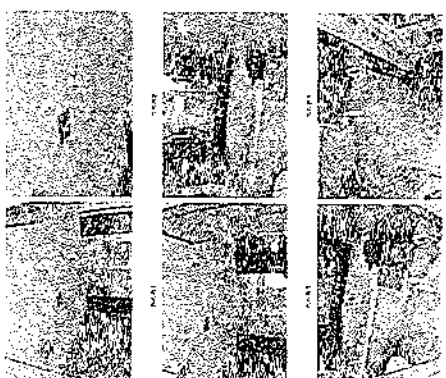
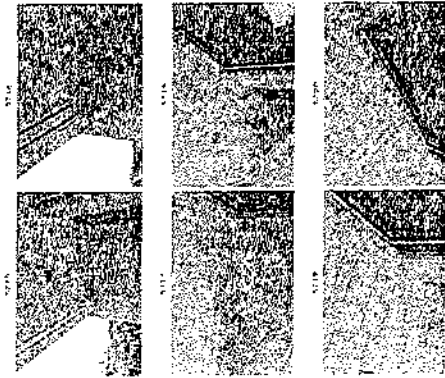

Figure 6: Comparison of the two methods



STATION 100+00



STATION 100+00

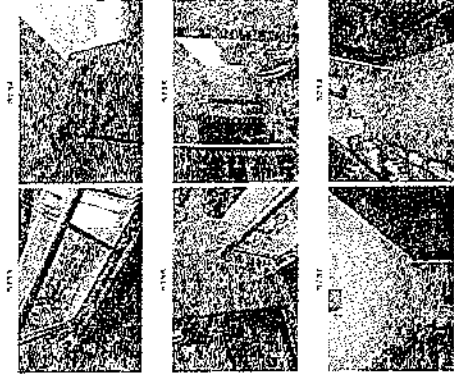

STATION 100+00

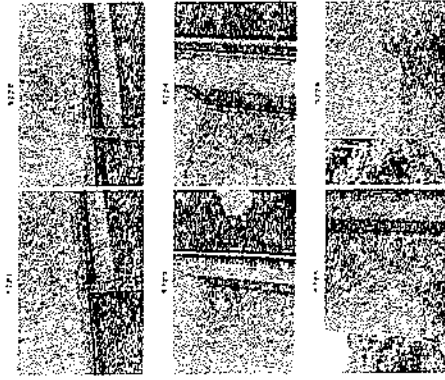

STATION 100+00



STATION 100+00

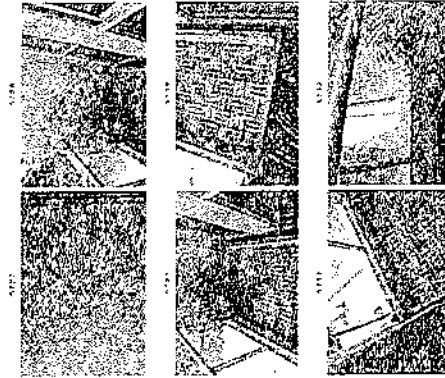

ห้องเลขที่ 20/11

ภาพที่ 1 (หน้าซ้าย)



ภาพที่ 2 (หน้าขวา)



ภาพที่ 3 (หลังซ้าย)

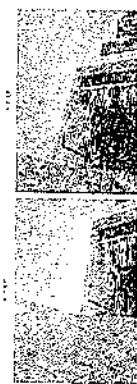
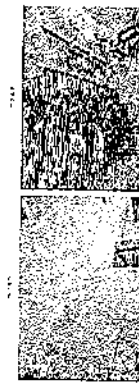
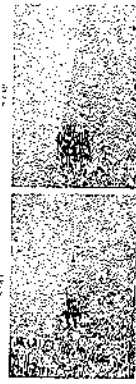

ภาพที่ 4 (หลังขวา)



ภาพที่ 5 (หน้าซ้าย)



Handwritten label: 100-100-100-100

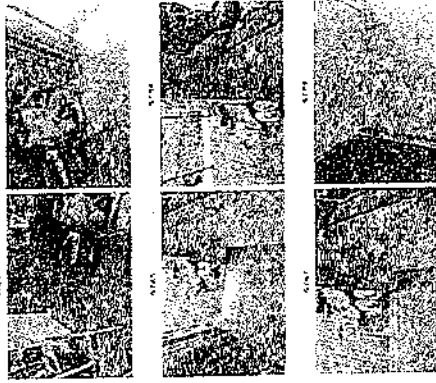

Handwritten label: 100-100-100-100

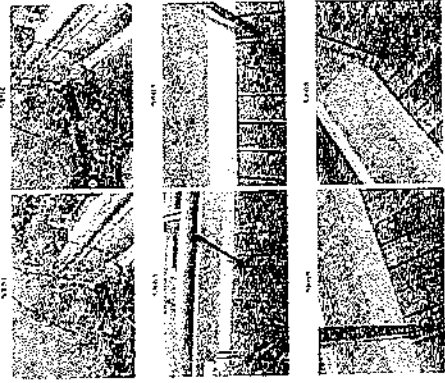

Handwritten label: 100-100-100-100

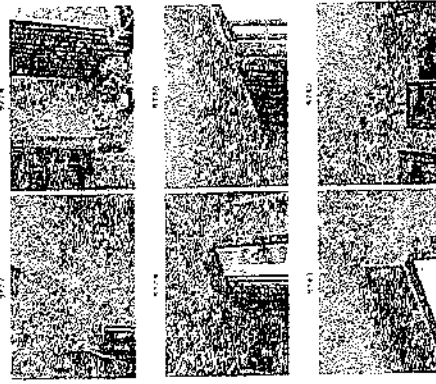

Handwritten label: 100-100-100-100

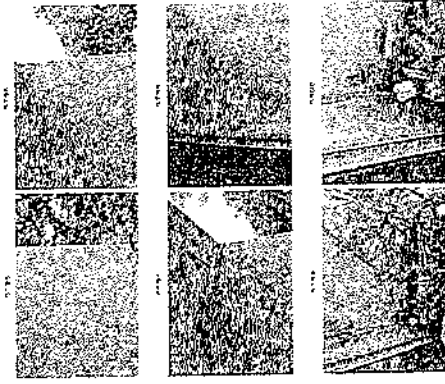

Handwritten label: 100-100-100-100

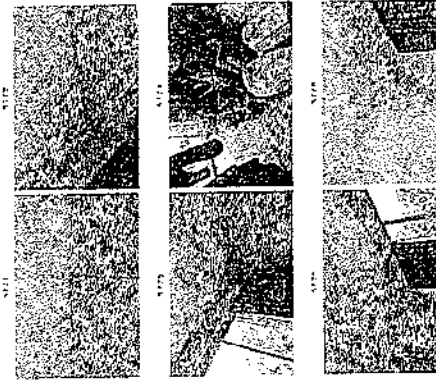

Handwritten label: 100-100-100-100

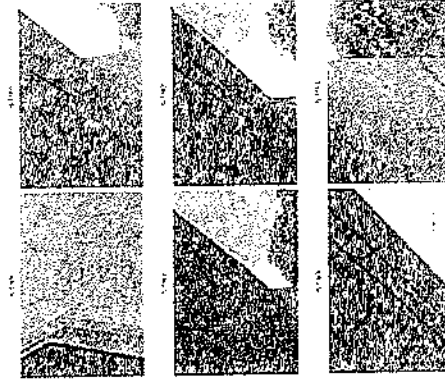

Figure 1: Comparison of the proposed method with the baseline method.

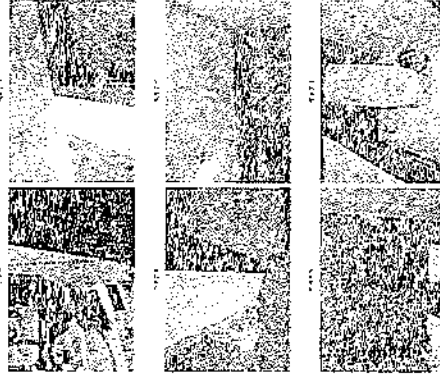

Figure 2: Comparison of the proposed method with the baseline method.

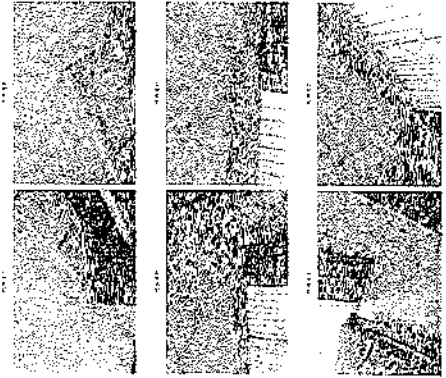

Figure 3: Comparison of the proposed method with the baseline method.

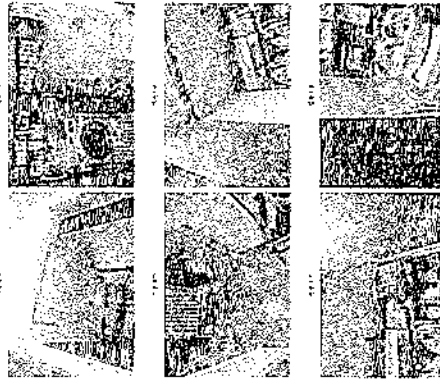

Figure 4: Comparison of the proposed method with the baseline method.

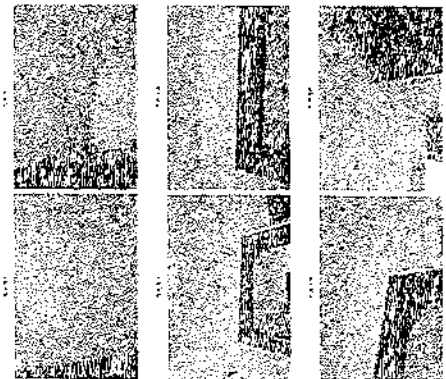

Figure 5: Comparison of the proposed method with the baseline method.

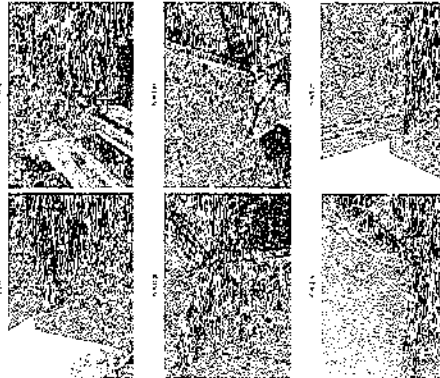
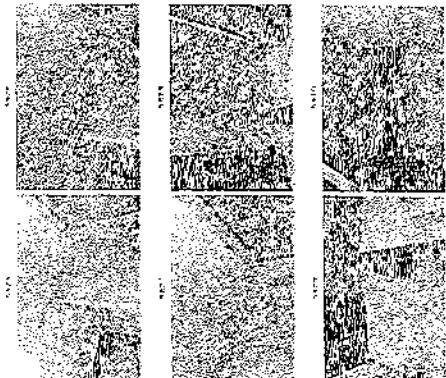
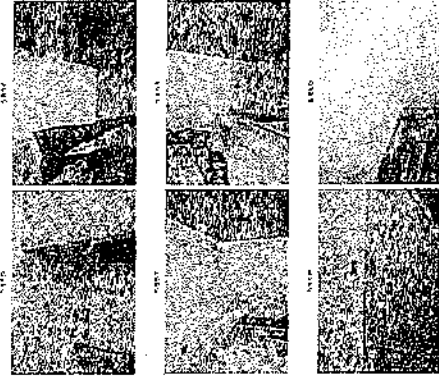

Figure 6: Comparison of the proposed method with the baseline method.



Group 1: 1/10/1971



Group 2: 1/10/1971

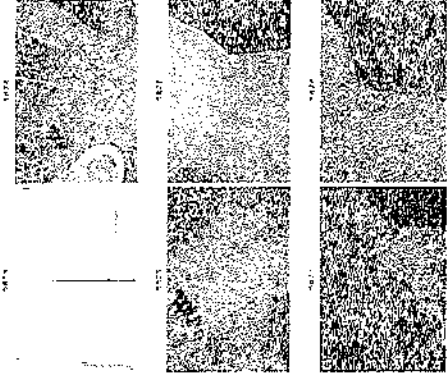

Group 3: 1/10/1971

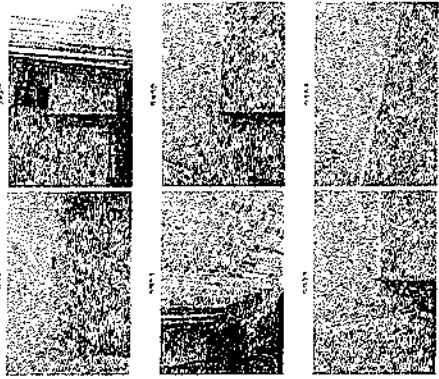

Group 4: 1/10/1971

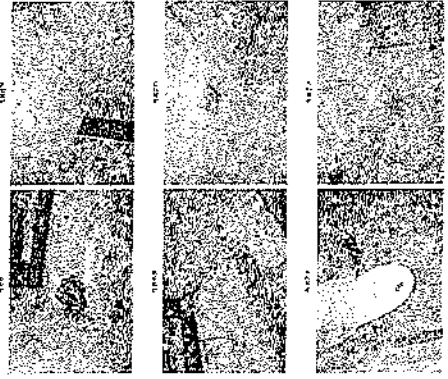

Group 5: 1/10/1971

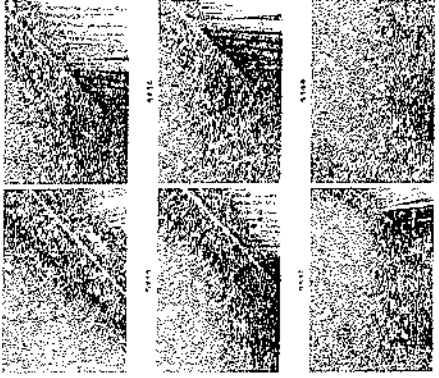

Group 6: 1/10/1971

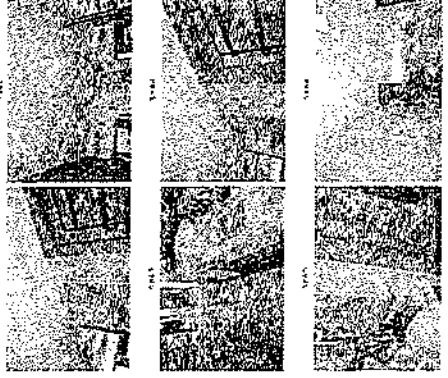

รูปที่ 1-18

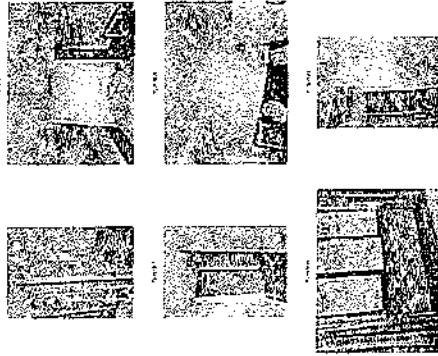

รูปที่ 1-19



รูปที่ 1-20

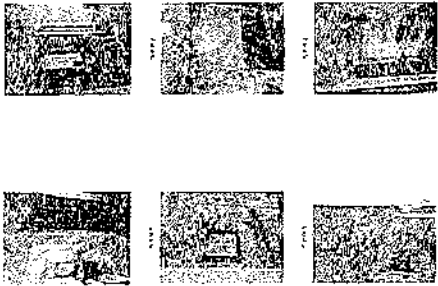

รูปที่ 1-21

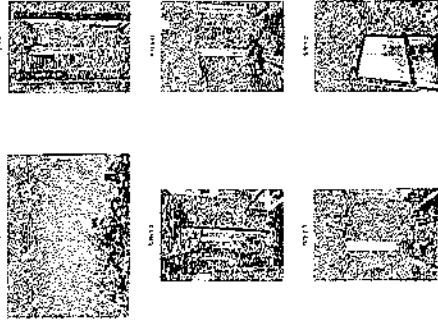

ห้องเลขที่ 20/12

รูปที่ 1-22

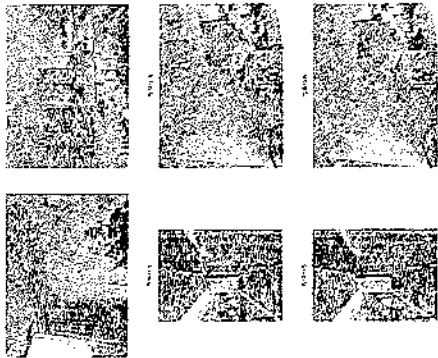

พอลเลขที่ 20/13

กรมการปกครอง

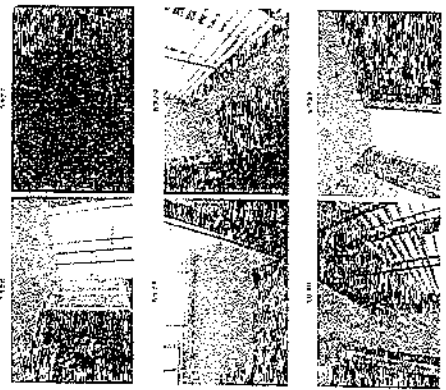

กรมการปกครอง

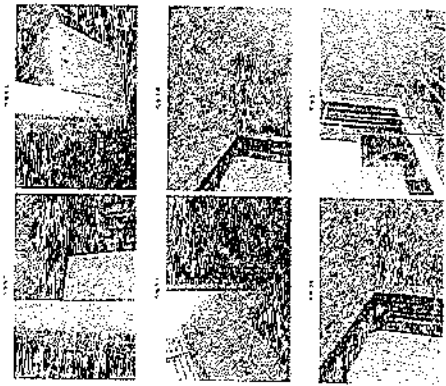

กรมการปกครอง

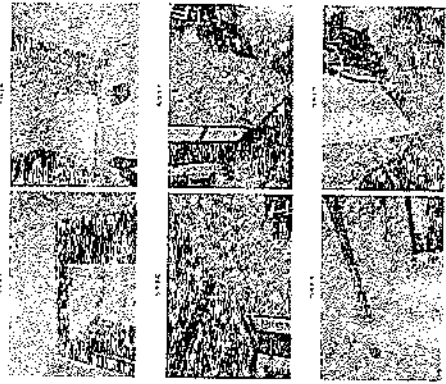

กรมการปกครอง

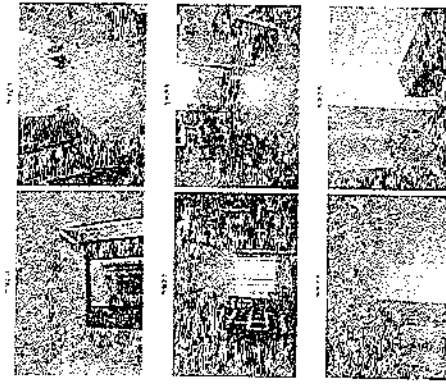

กรมการปกครอง

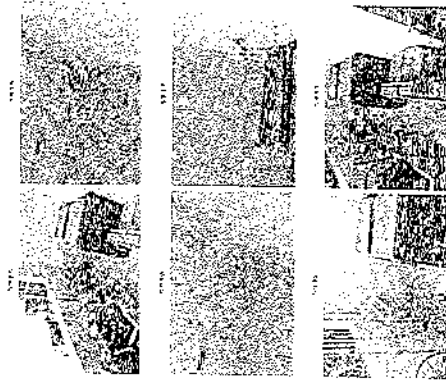

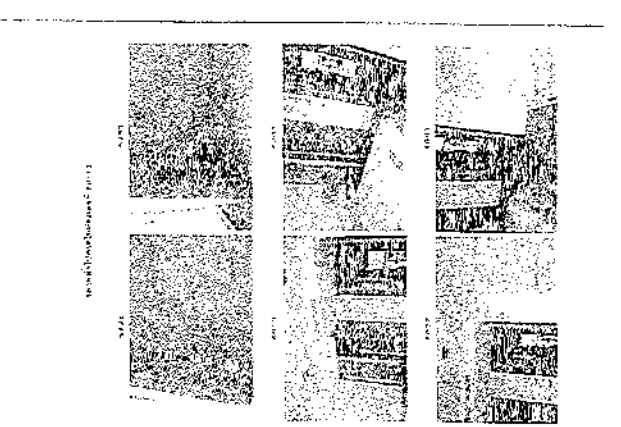
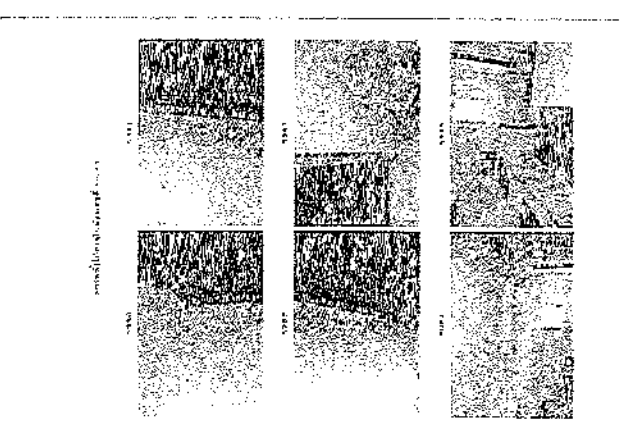
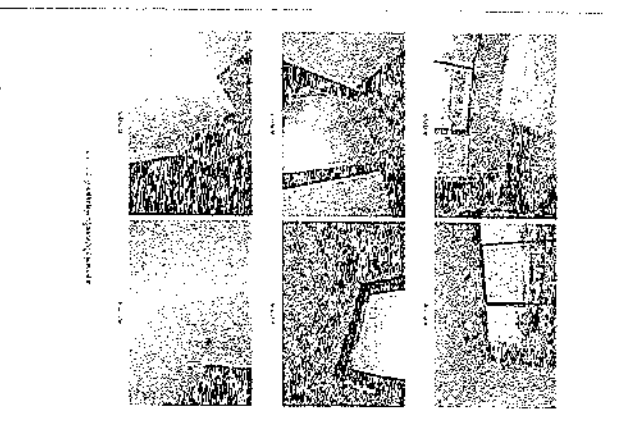
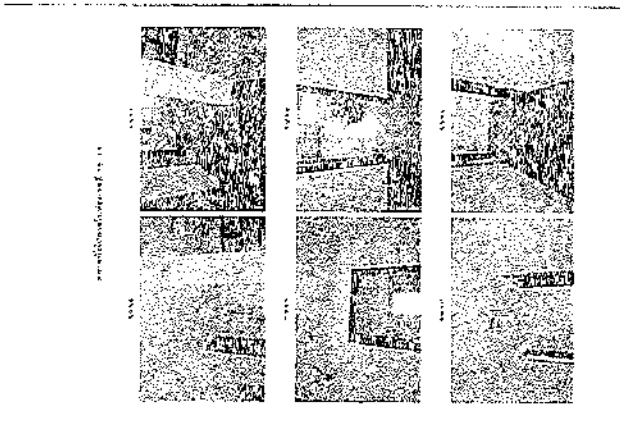
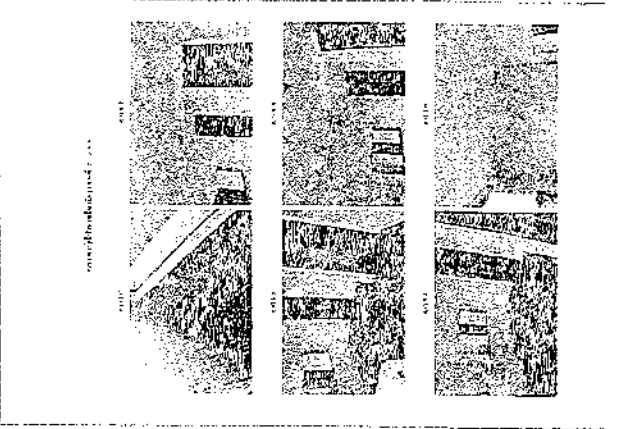
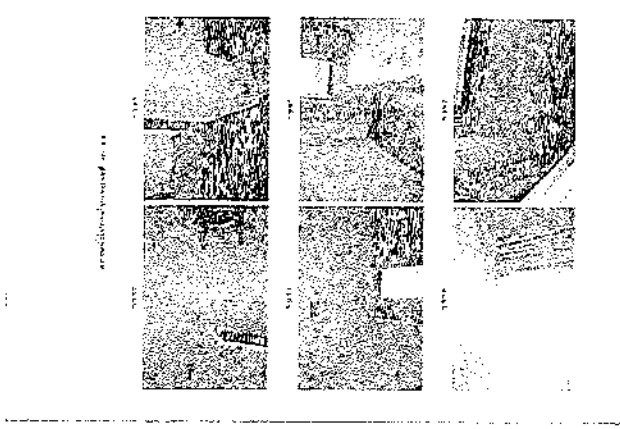

Figure 13: Comparison of the results of the proposed method and the results of the proposed method.

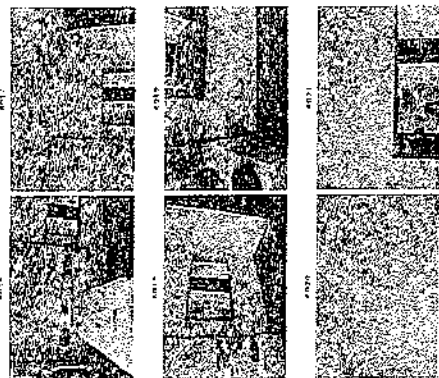

Figure 14: Comparison of the results of the proposed method and the results of the proposed method.

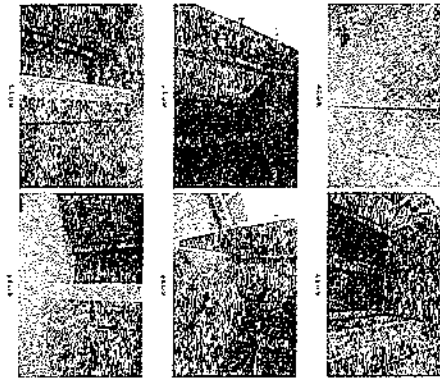

Figure 15: Comparison of the results of the proposed method and the results of the proposed method.

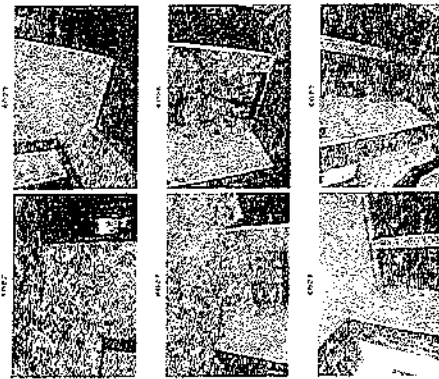

Figure 16: Comparison of the results of the proposed method and the results of the proposed method.

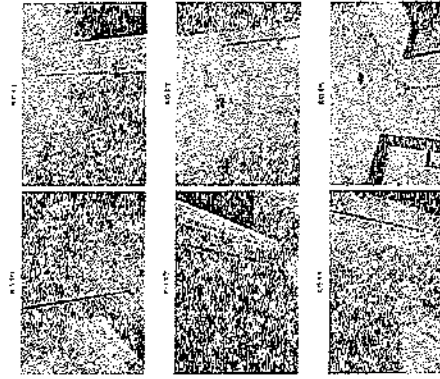

Figure 17: Comparison of the results of the proposed method and the results of the proposed method.

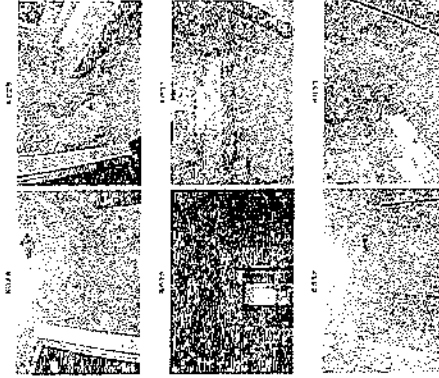

Figure 18: Comparison of the results of the proposed method and the results of the proposed method.

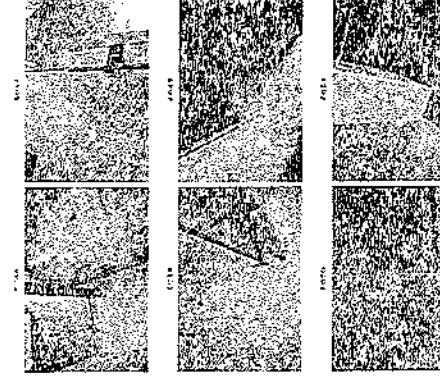

Figure 1: Comparison of the proposed method with the baseline method.

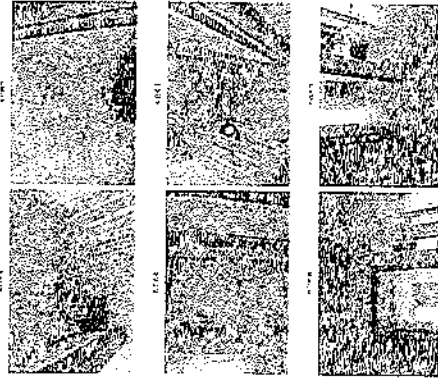

Figure 2: Comparison of the proposed method with the baseline method.

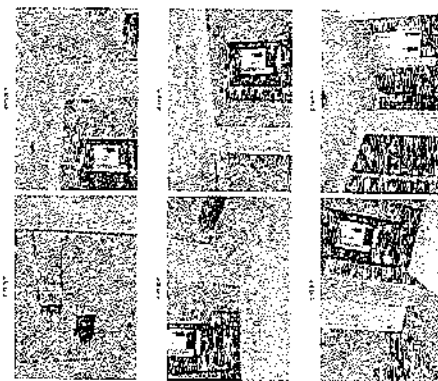

Figure 3: Comparison of the proposed method with the baseline method.

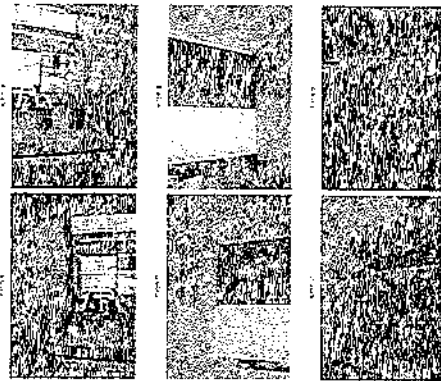

Figure 4: Comparison of the proposed method with the baseline method.

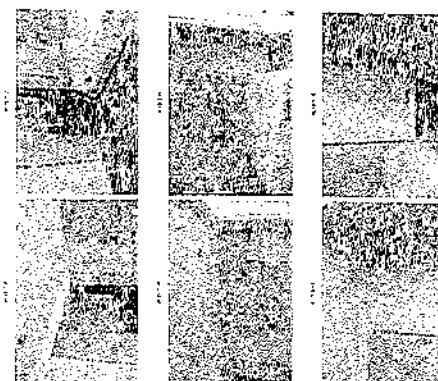

Figure 5: Comparison of the proposed method with the baseline method.

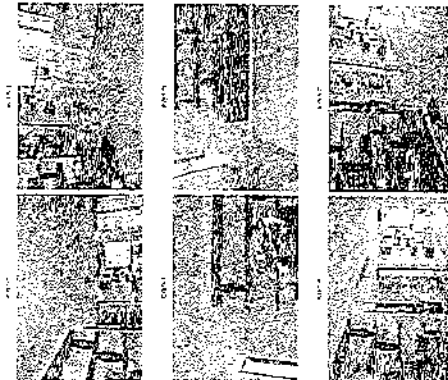
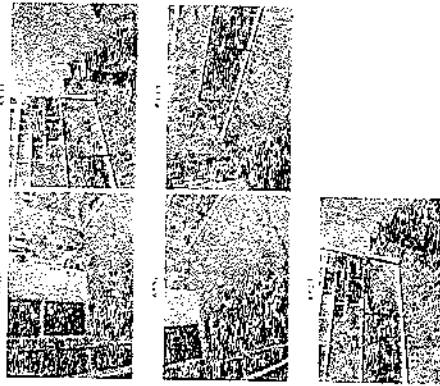

Figure 6: Comparison of the proposed method with the baseline method.



as well as the ground in it



as well as the ground in it

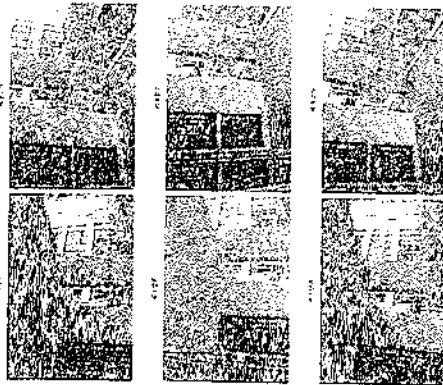

ห้องเลขที่ 20/14

การถ่ายภาพด้วยกล้อง 2x 1x

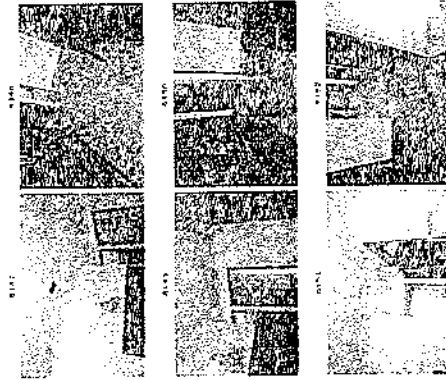

การถ่ายภาพด้วยกล้อง 2x 1x

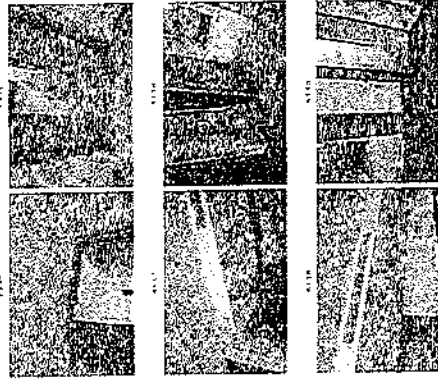

การถ่ายภาพด้วยกล้อง 2x 1x

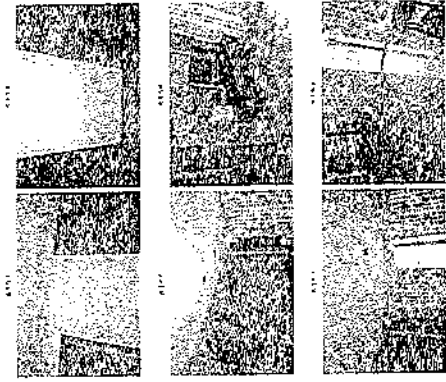

การถ่ายภาพด้วยกล้อง 2x 1x

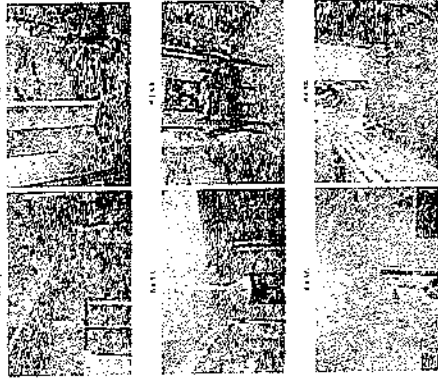

การถ่ายภาพด้วยกล้อง 2x 1x

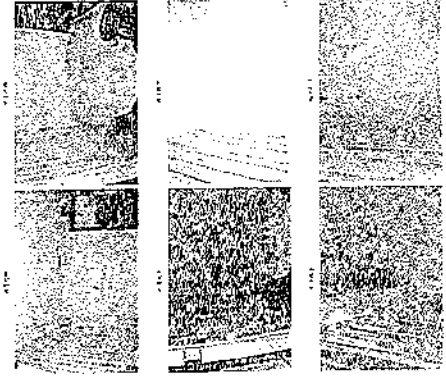

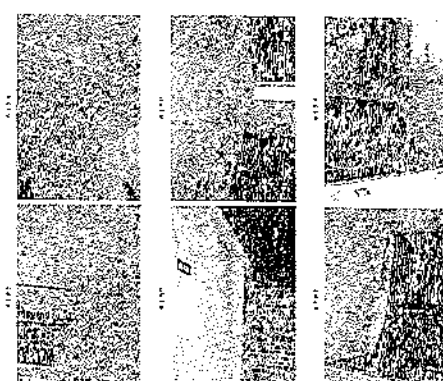
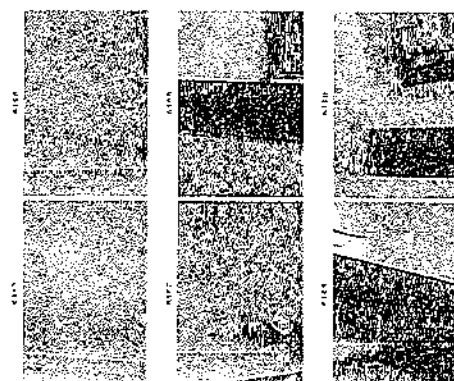
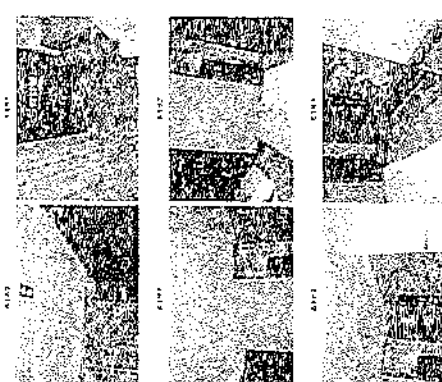
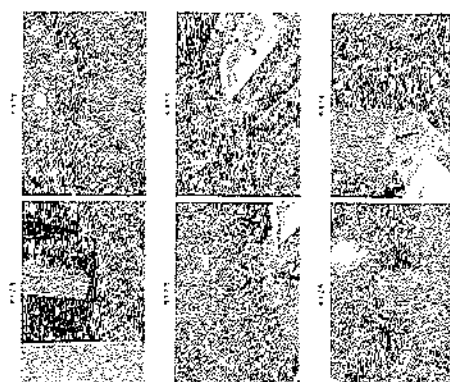
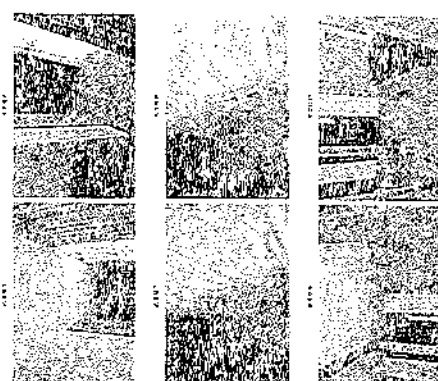
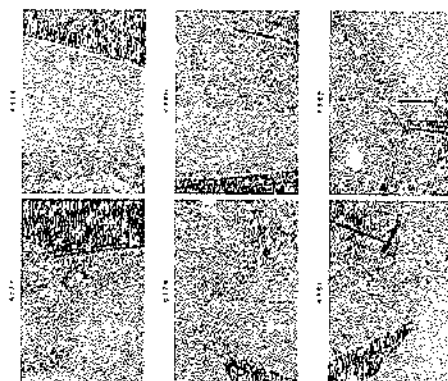

အမှတ်(၁)ရပ်ကွက်အမှတ်(၁)အုပ်စု

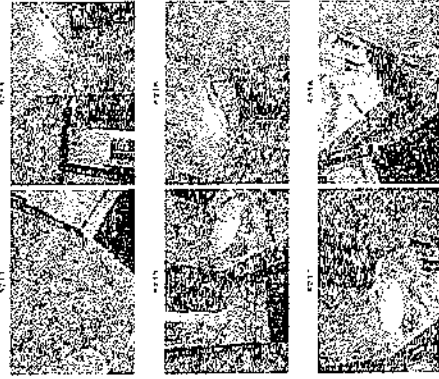

အမှတ်(၁)ရပ်ကွက်အမှတ်(၁)အုပ်စု

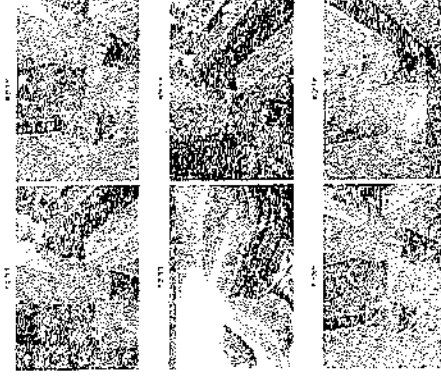

အမှတ်(၁)ရပ်ကွက်အမှတ်(၁)အုပ်စု

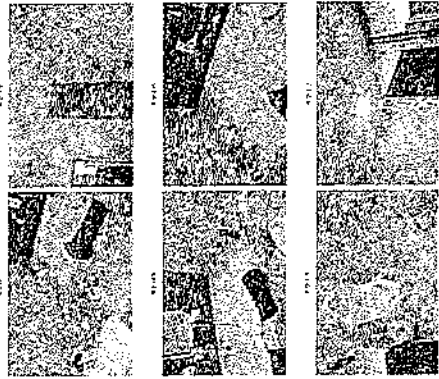

အမှတ်(၁)ရပ်ကွက်အမှတ်(၁)အုပ်စု

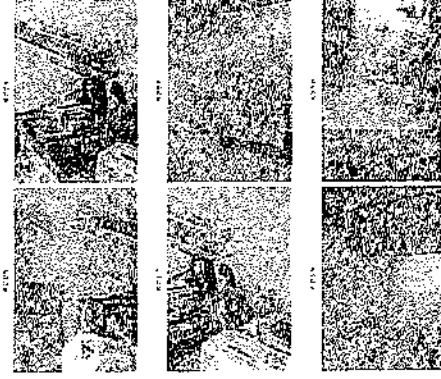

အမှတ်(၁)ရပ်ကွက်အမှတ်(၁)အုပ်စု

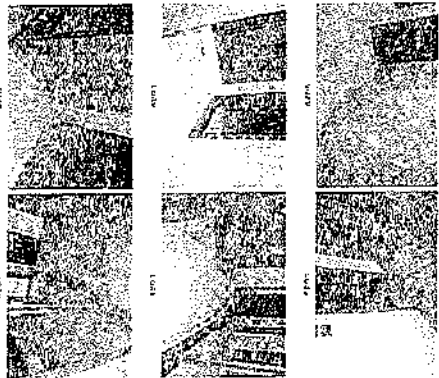

အမှတ်(၁)ရပ်ကွက်အမှတ်(၁)အုပ်စု

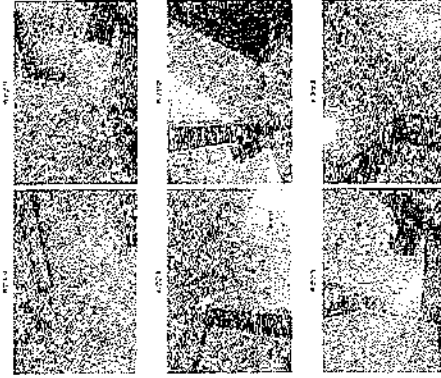

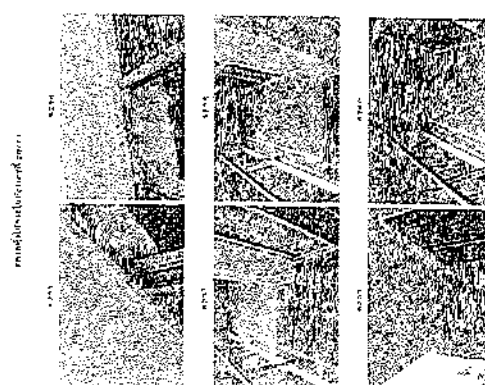
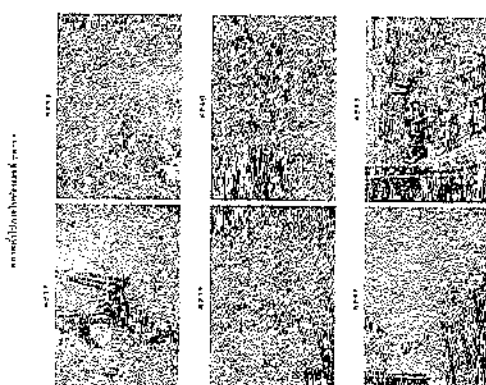
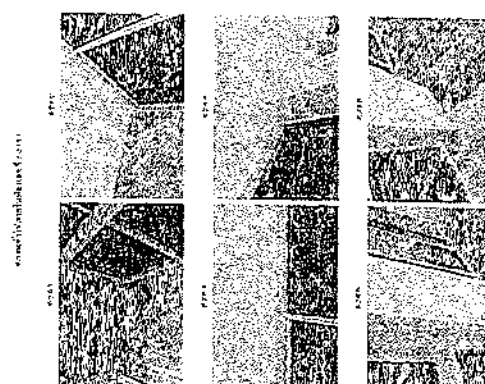
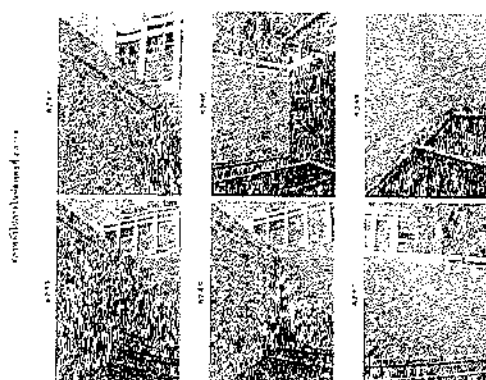
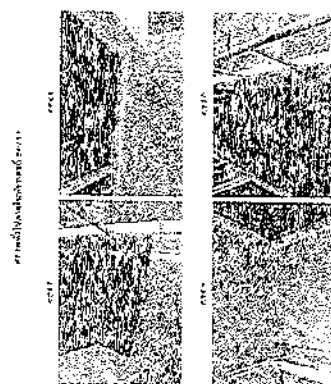
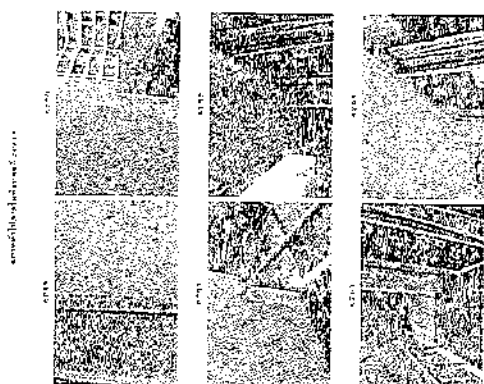

ห้องเลขที่ 20/15

ภาพที่ 1

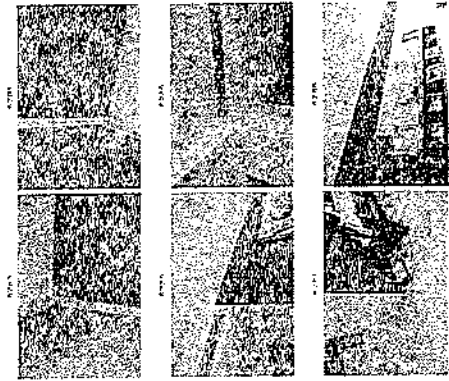

ภาพที่ 2

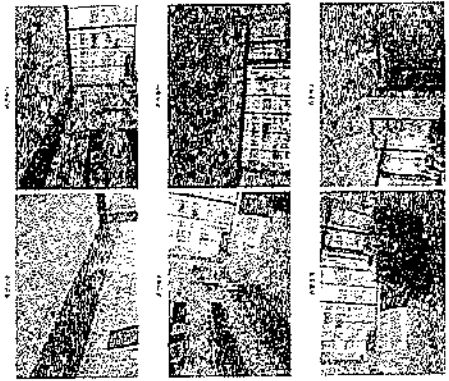

ภาพที่ 3

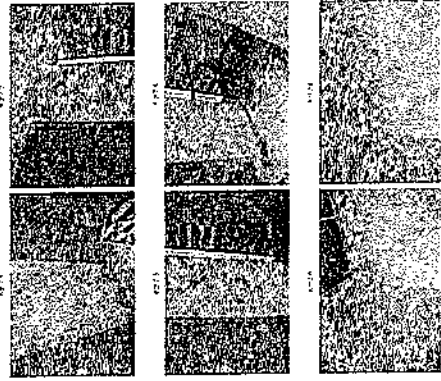

ภาพที่ 4

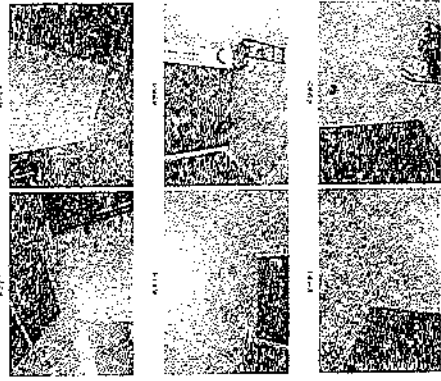

ภาพที่ 5

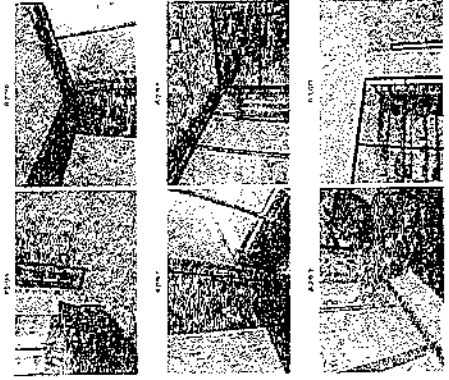

www.filmkunst.at

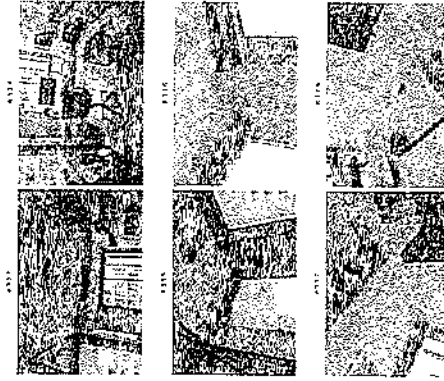

www.filmkunst.at

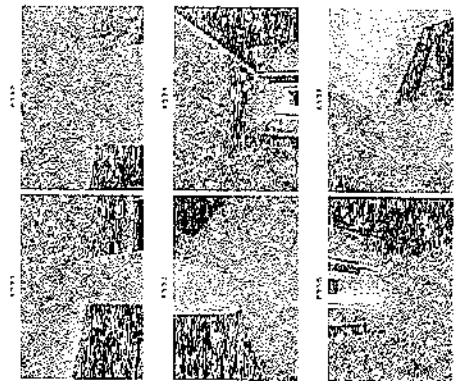

www.filmkunst.at

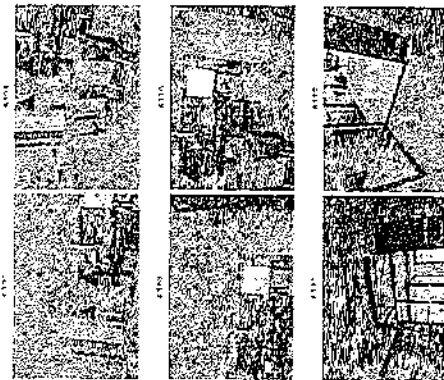

www.filmkunst.at

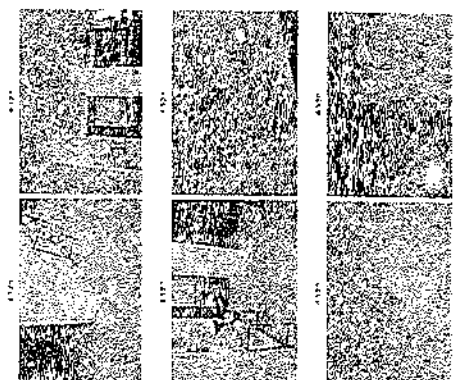

www.filmkunst.at

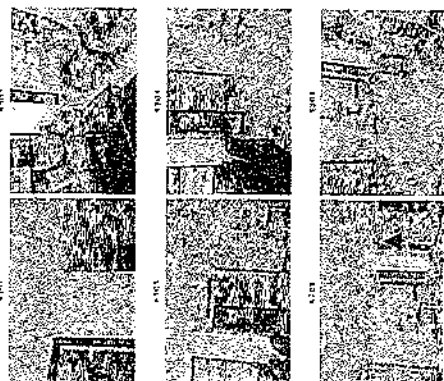

www.filmkunst.at

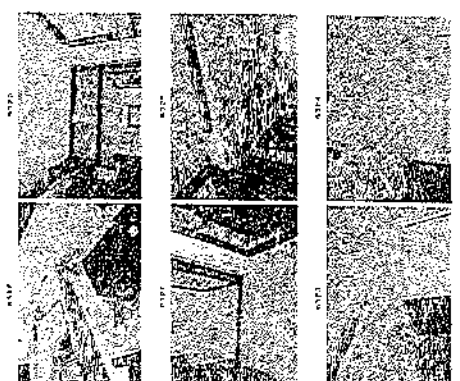

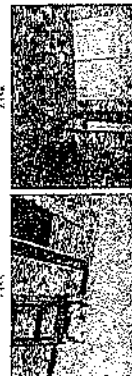
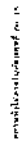
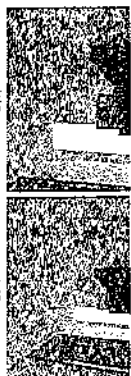
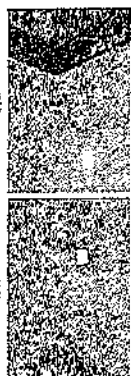
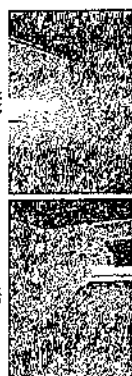
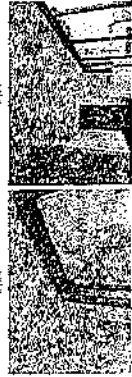
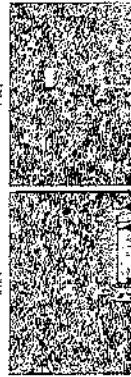
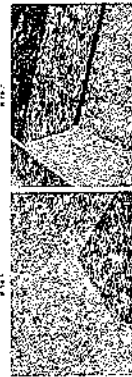
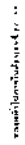
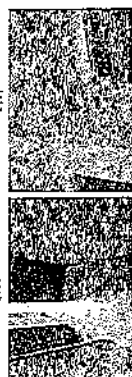
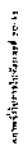
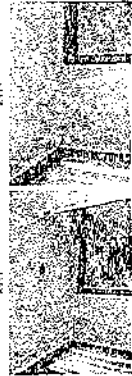
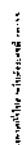
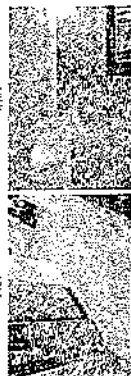
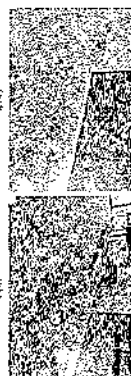

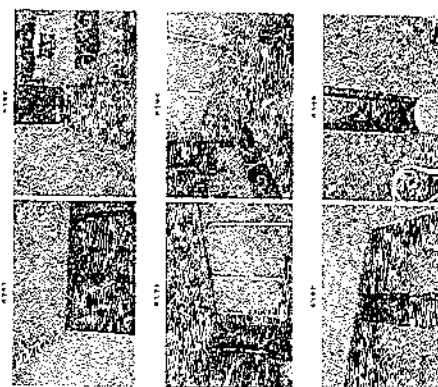
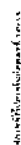
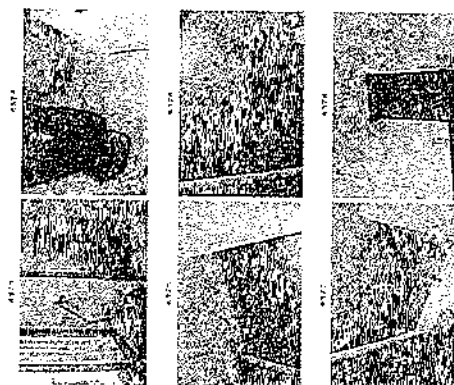
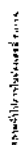
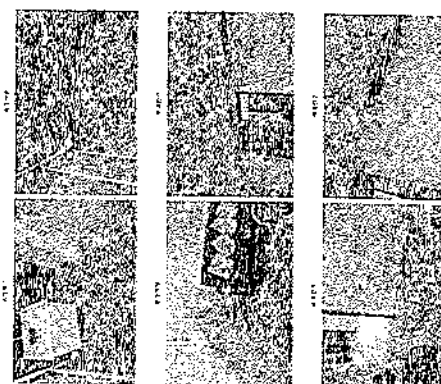
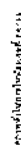
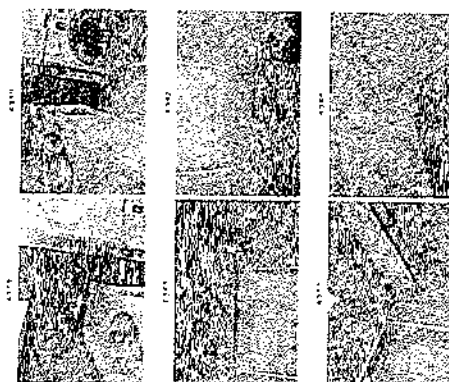
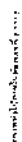
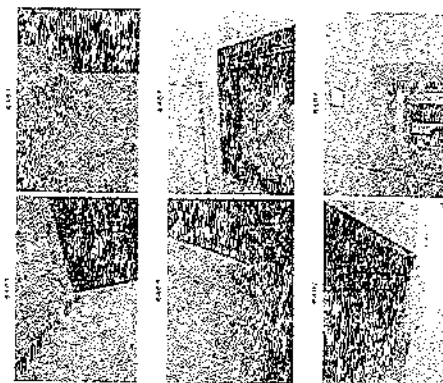
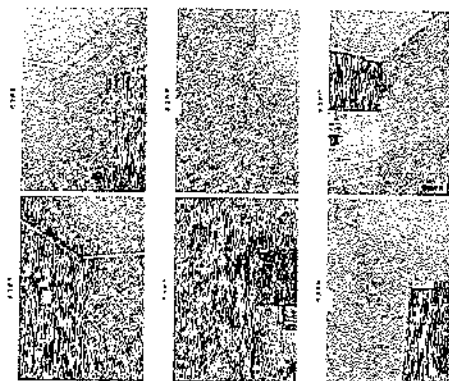
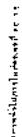

Small black and white photograph

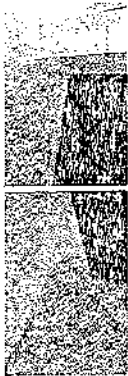

Small black and white photograph

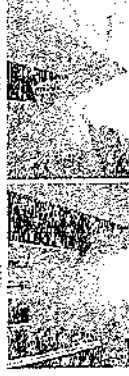
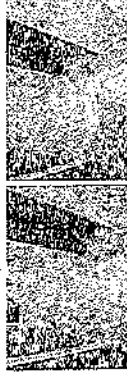

Small black and white photograph



Small black and white photograph

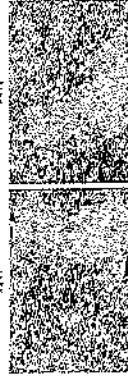

Small black and white photograph



Small black and white photograph

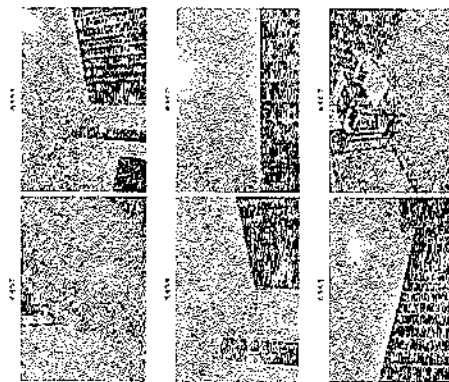

[illegible]

$\mathcal{C}(\mathcal{H}) \otimes \mathcal{C}(\mathcal{H}) \cong \mathcal{C}(\mathcal{H} \otimes \mathcal{H})$



continued on inside back cover

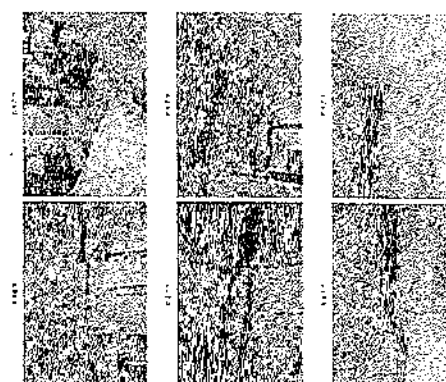
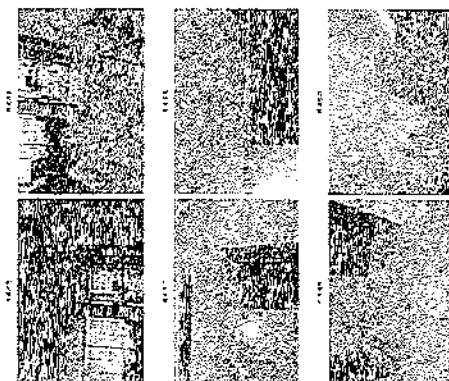
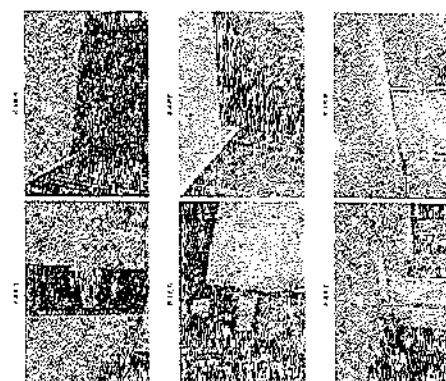

11/11/2019 10:11:11 AM

[illegible][illegible]

Small black and white photograph

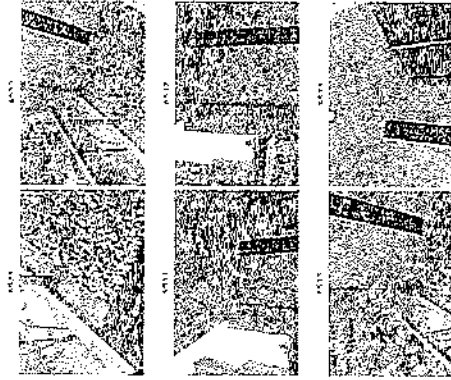

Small black and white photograph

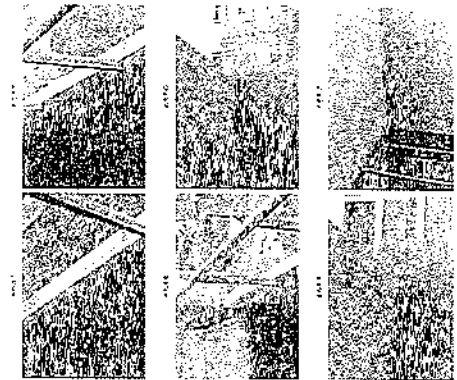

Small black and white photograph

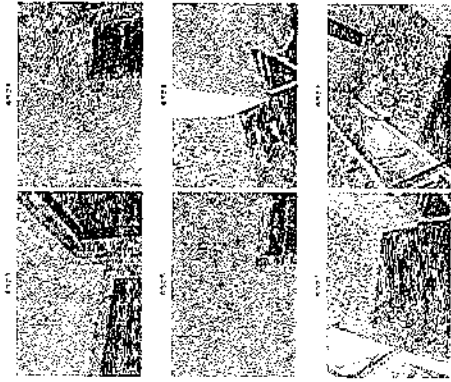

Small black and white photograph

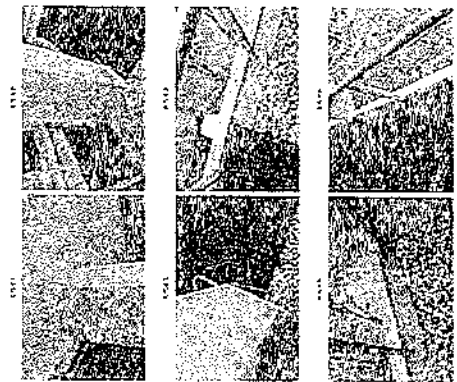

Small black and white photograph

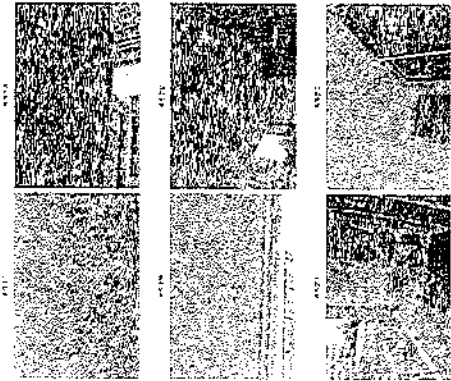

Small black and white photograph

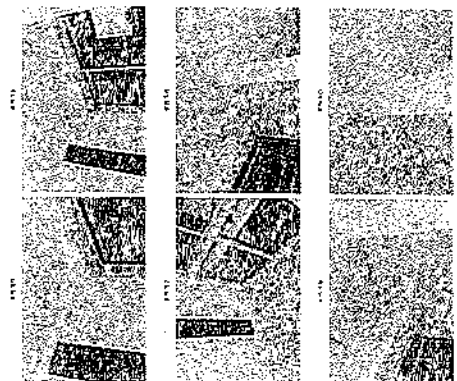

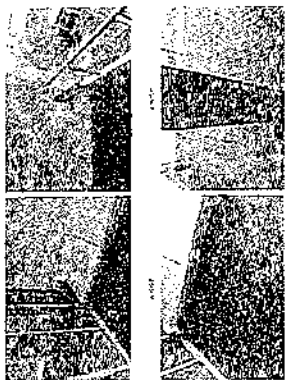

Small photographs of the building

Small photographs of the building

ห้องเลขที่ 20/16

ภาพที่ 1 (ภาพรวม)

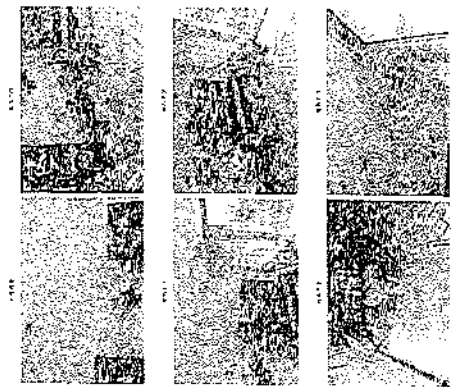

ภาพที่ 2 (ภาพรวม)



ภาพที่ 3 (ภาพรวม)

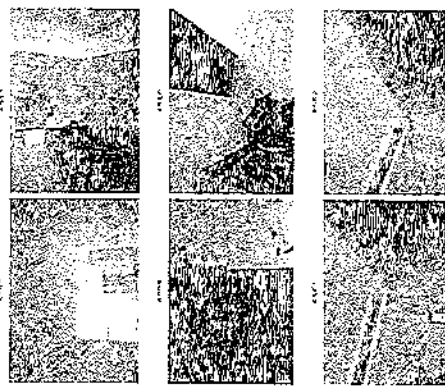

ภาพที่ 4 (ภาพรวม)

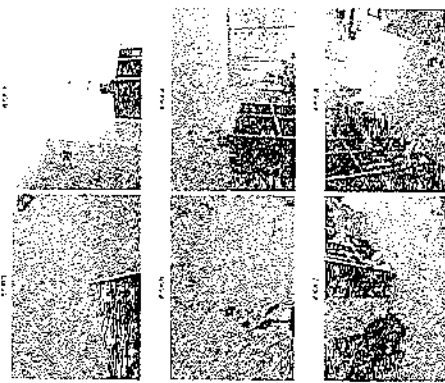

ภาพที่ 5 (ภาพรวม)

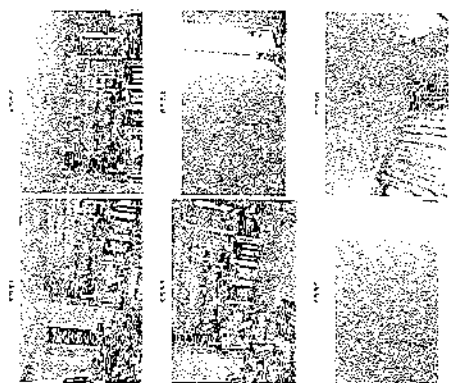

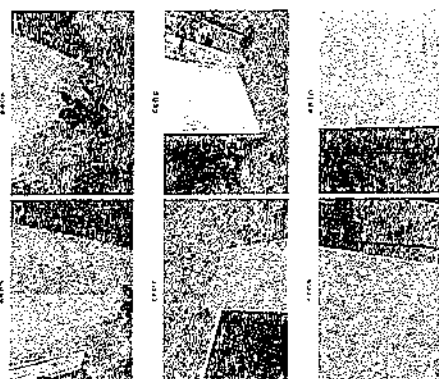
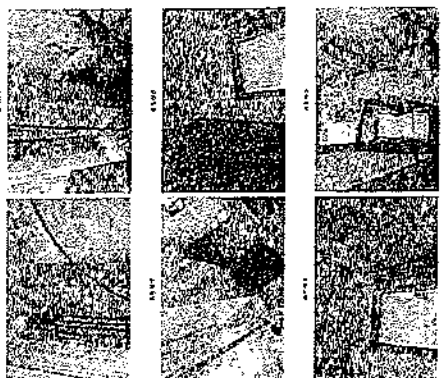
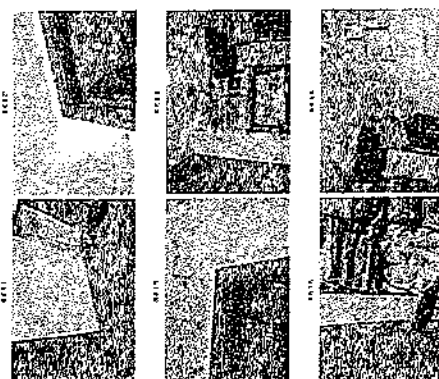
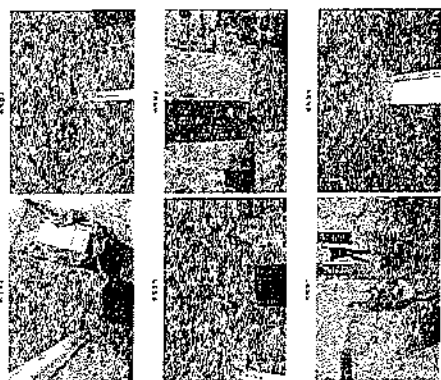
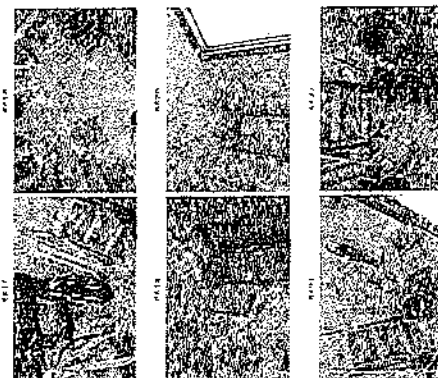
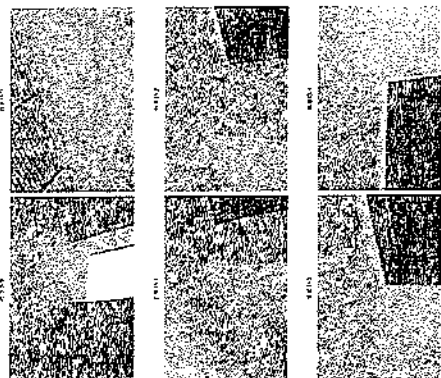

randomly selected 1/1/11

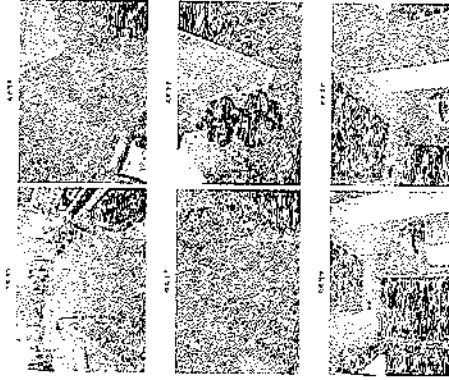

randomly selected 1/1/11

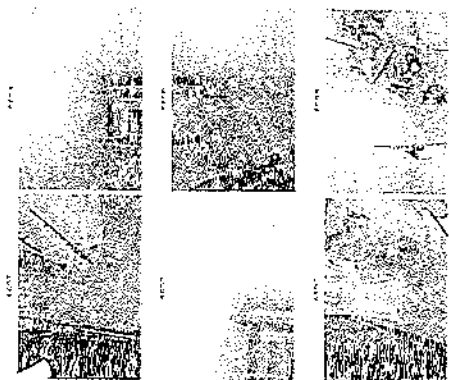

randomly selected 1/1/11

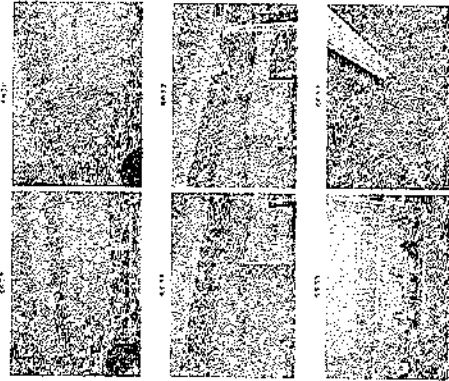

randomly selected 1/1/11

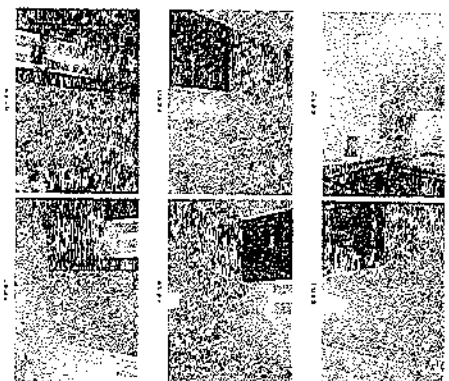

randomly selected 1/1/11

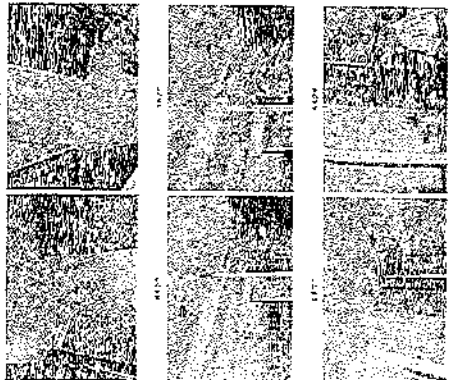

randomly selected 1/1/11

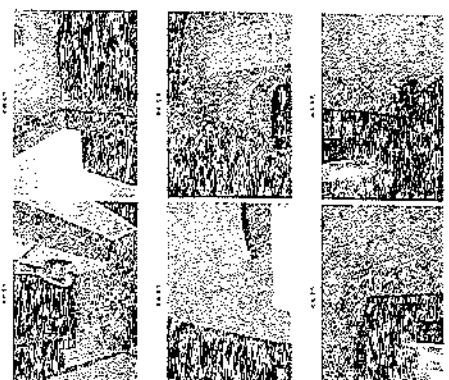

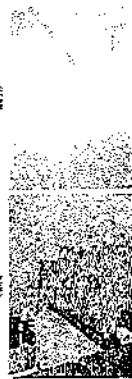
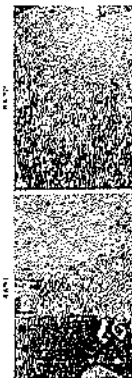
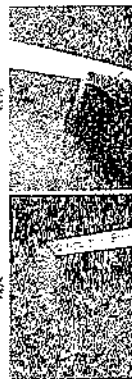

00000000000000000000

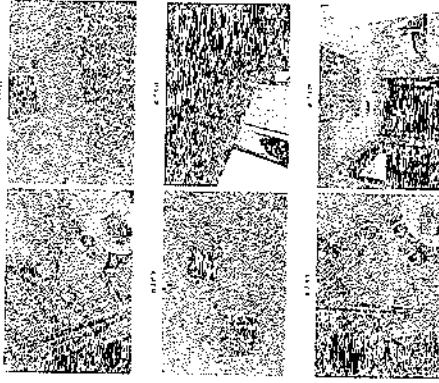

00000000000000000000

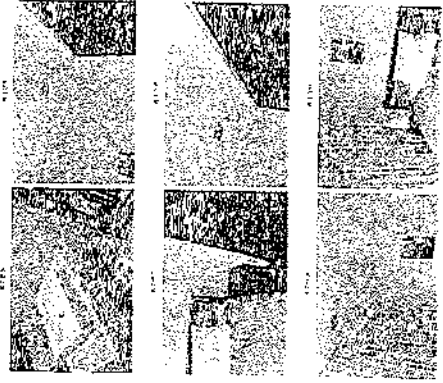

00000000000000000000

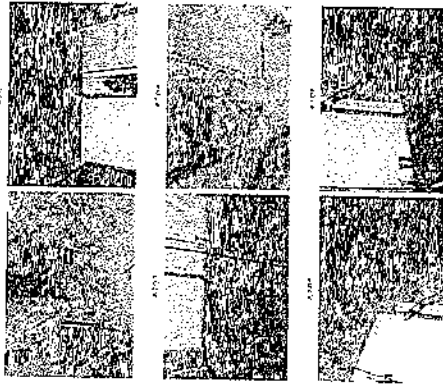

00000000000000000000

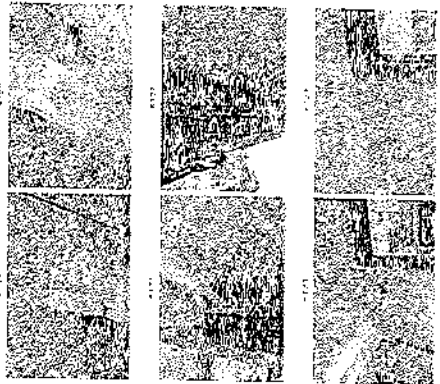

00000000000000000000

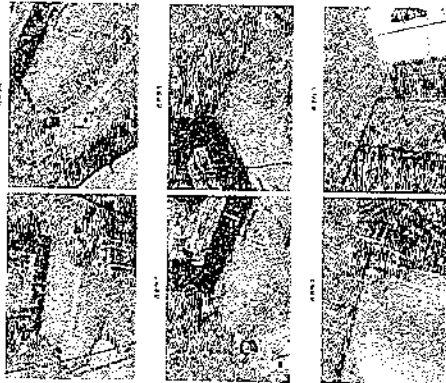

00000000000000000000

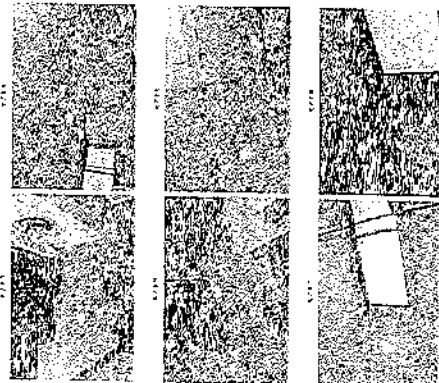

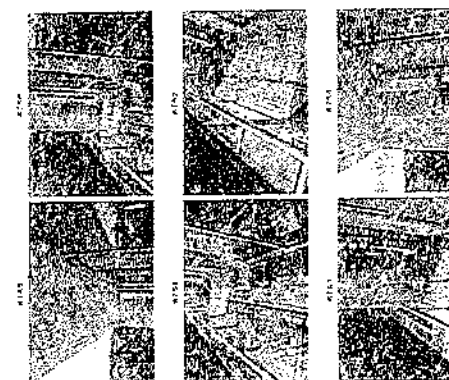
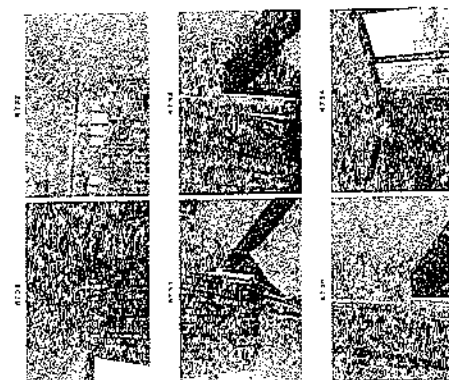
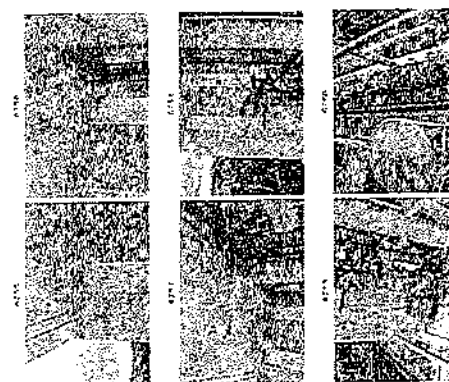
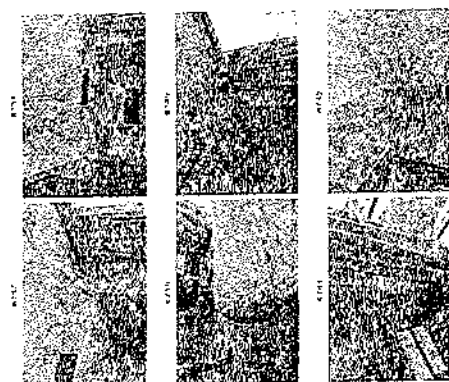
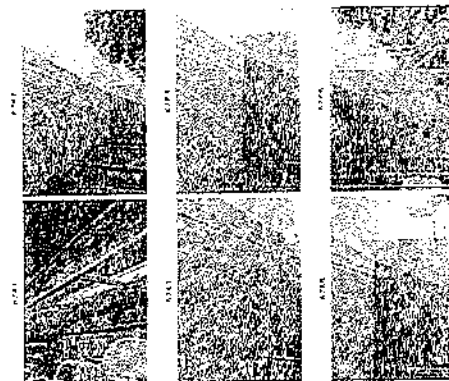
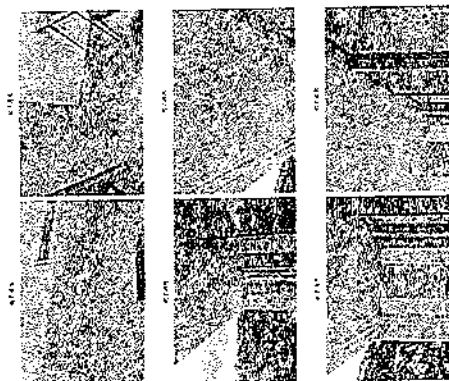

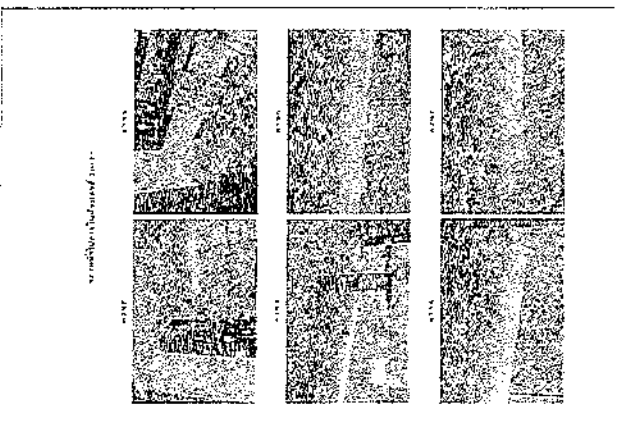
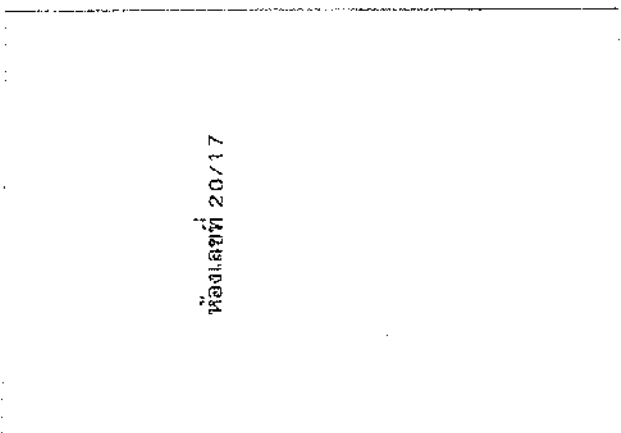
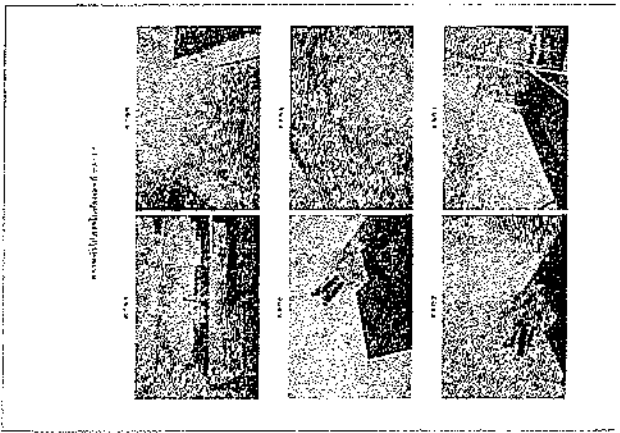
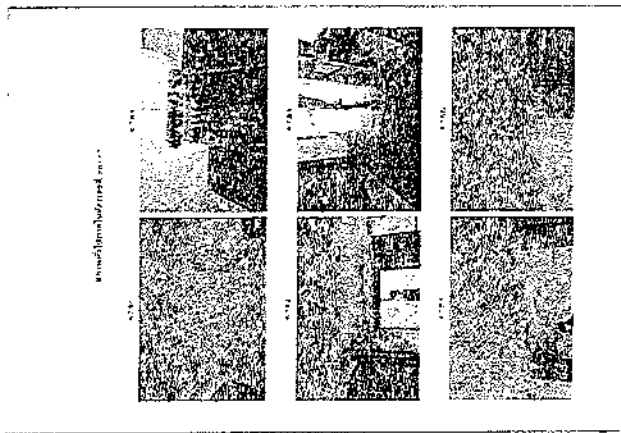
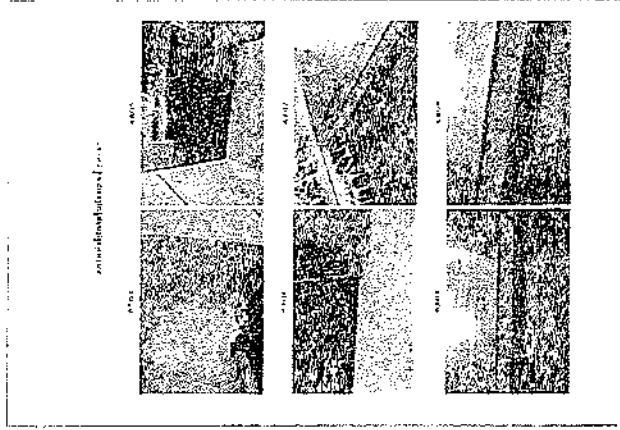
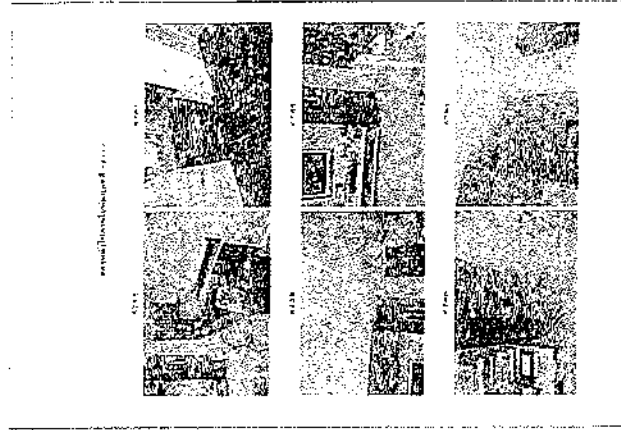

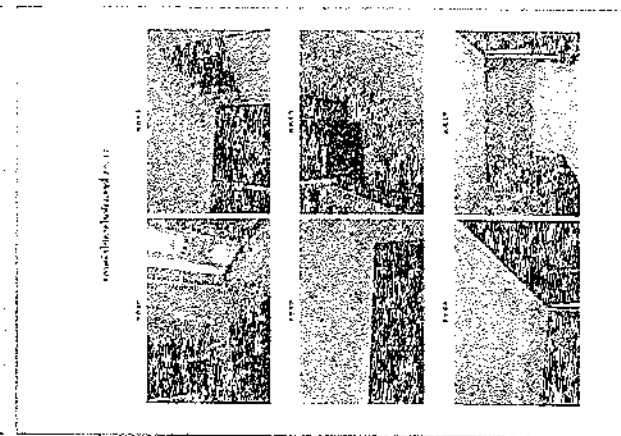
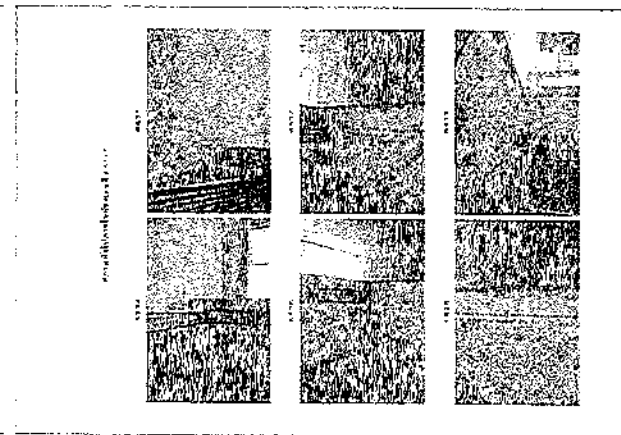
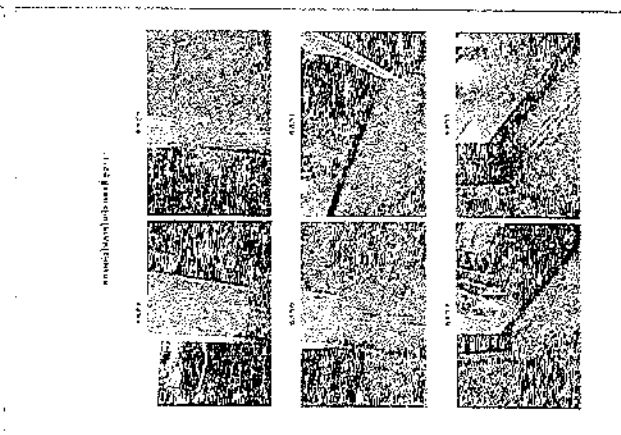
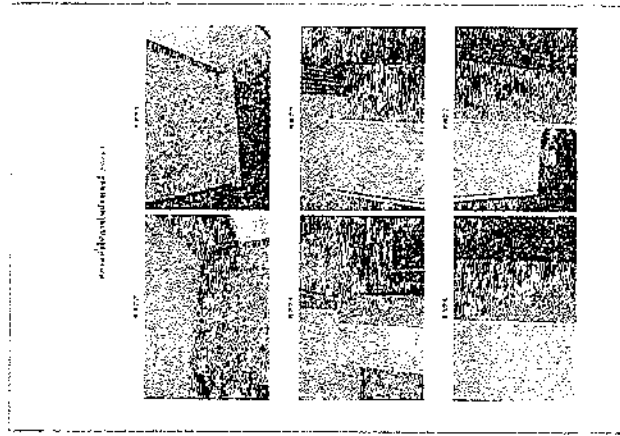
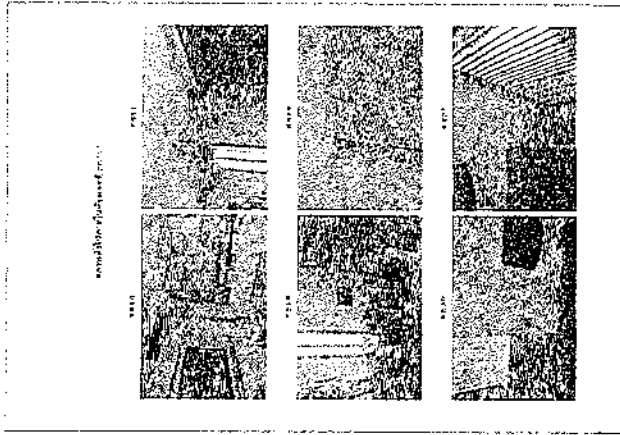
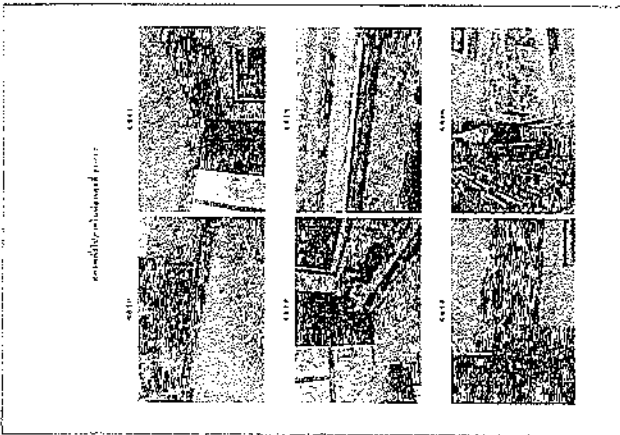

המחברת מודה לרבותן על סיוען ותמיכתן במחקר זה.

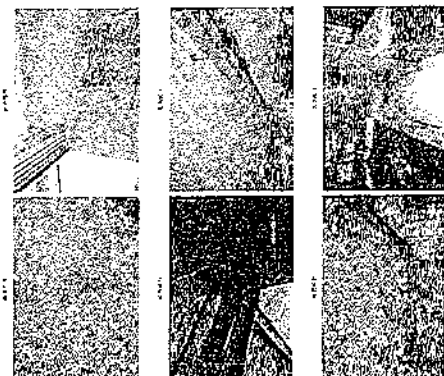
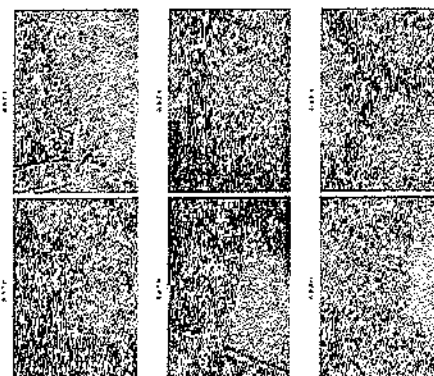
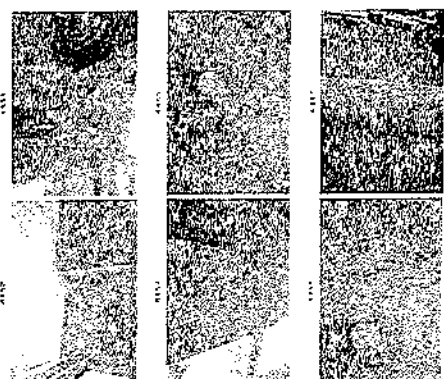
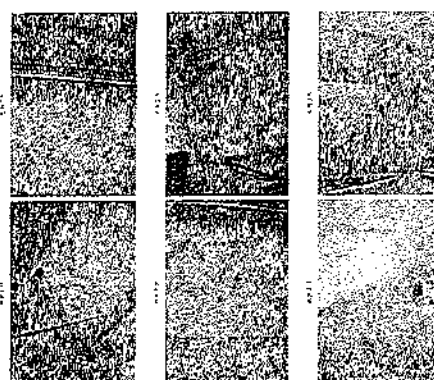
[illegible][illegible][illegible]

1. 2. 3. 4. 5. 6. 7. 8. 9. 10. 11. 12. 13. 14. 15. 16. 17. 18. 19. 20. 21. 22. 23. 24. 25. 26. 27. 28. 29. 30. 31. 32. 33. 34. 35. 36. 37. 38. 39. 40. 41. 42. 43. 44. 45. 46. 47. 48. 49. 50. 51. 52. 53. 54. 55. 56. 57. 58. 59. 60. 61. 62. 63. 64. 65. 66. 67. 68. 69. 70. 71. 72. 73. 74. 75. 76. 77. 78. 79. 80. 81. 82. 83. 84. 85. 86. 87. 88. 89. 90. 91. 92. 93. 94. 95. 96. 97. 98. 99. 100. 101. 102. 103. 104. 105. 106. 107. 108. 109. 110. 111. 112. 113. 114. 115. 116. 117. 118. 119. 120. 121. 122. 123. 124. 125. 126. 127. 128. 129. 130. 131. 132. 133. 134. 135. 136. 137. 138. 139. 140. 141. 142. 143. 144. 145. 146. 147. 148. 149. 150. 151. 152. 153. 154. 155. 156. 157. 158. 159. 160. 161. 162. 163. 164. 165. 166. 167. 168. 169. 170. 171. 172. 173. 174. 175. 176. 177. 178. 179. 180. 181. 182. 183. 184. 185. 186. 187. 188. 189. 190. 191. 192. 193. 194. 195. 196. 197. 198. 199. 200. 201. 202. 203. 204. 205. 206. 207. 208. 209. 210. 211. 212. 213. 214. 215. 216. 217. 218. 219. 220. 221. 222. 223. 224. 225. 226. 227. 228. 229. 230. 231. 232. 233. 234. 235. 236. 237. 238. 239. 240. 241. 242. 243. 244. 245. 246. 247. 248. 249. 250. 251. 252. 253. 254. 255. 256. 257. 258. 259. 260. 261. 262. 263. 264. 265. 266. 267. 268. 269. 270. 271. 272. 273. 274. 275. 276. 277. 278. 279. 280. 281. 282. 283. 284. 285. 286. 287. 288. 289. 290. 291. 292. 293. 294. 295. 296. 297. 298. 299. 300. 301. 302. 303. 304. 305. 306. 307. 308. 309. 310. 311. 312. 313. 314. 315. 316. 317. 318. 319. 320. 321. 322. 323. 324. 325. 326. 327. 328. 329. 330. 331. 332. 333. 334. 335. 336. 337. 338. 339. 340. 341. 342. 343. 344. 345. 346. 347. 348. 349. 350. 351. 352. 353. 354. 355. 356. 357. 358. 359. 360. 361. 362. 363. 364. 365. 366. 367. 368. 369. 370. 371. 372. 373. 374. 375. 376. 377. 378. 379. 380. 381. 382. 383. 384. 385. 386. 387. 388. 389. 390. 391. 392. 393. 394. 395. 396. 397. 398. 399. 400. 401. 402. 403. 404. 405. 406. 407. 408. 409. 410. 411. 412. 413. 414. 415. 416. 417. 418. 419. 420. 421. 422. 423. 424. 425. 426. 427. 428. 429. 430. 431. 432. 433. 434. 435. 436. 437. 438. 439. 440. 441. 442. 443. 444. 445. 446. 447. 448. 449. 450. 451. 452. 453. 454. 455. 456. 457. 458. 459. 460. 461. 462. 463. 464. 465. 466. 467. 468. 469. 470. 471. 472. 473. 474. 475. 476. 477. 478. 479. 480. 481. 482. 483. 484. 485. 486. 487. 488. 489. 490. 491. 492. 493. 494. 495. 496. 497. 498. 499. 500. 501. 502. 503. 504. 505. 506. 507. 508. 509. 510. 511. 512. 513. 514. 515. 516. 517. 518. 519. 520. 521. 522. 523. 524. 525. 526. 527. 528. 529. 530. 531. 532. 533. 534. 535. 536. 537. 538. 539. 540. 541. 542. 543. 544. 545. 546. 547. 548. 549. 550. 551. 552. 553. 554. 555. 556. 557. 558. 559. 560. 561. 562. 563. 564. 565. 566. 567. 568. 569. 570. 571. 572. 573. 574. 575. 576. 577. 578. 579. 580. 581. 582. 583. 584. 585. 586. 587. 588. 589. 590. 591. 592. 593. 594. 595. 596. 597. 598. 599. 600. 601. 602. 603. 604. 605. 606. 607. 608. 609. 610. 611. 612. 613. 614. 615. 616. 617. 618. 619. 620. 621. 622. 623. 624. 625. 626. 627. 628. 629. 630. 631. 632. 633. 634. 635. 636. 637. 638. 639. 640. 641. 642. 643. 644. 645. 646. 647. 648. 649. 650. 651. 652. 653. 654. 655. 656. 657. 658. 659. 660. 661. 662. 663. 664. 665. 666. 667. 668. 669. 670. 671. 672. 673. 674. 675. 676. 677. 678. 679. 680. 681. 682. 683. 684. 685. 686. 687. 688. 689. 690. 691. 692. 693. 694. 695. 696. 697. 698. 699. 700. 701. 702. 703. 704. 705. 706. 707. 708. 709. 710. 711. 712. 713. 714. 715. 716. 717. 718. 719. 720. 721. 722. 723. 724. 725. 726. 727. 728. 729. 730. 731. 732. 733. 734. 735. 736. 737. 738. 739. 740. 741. 742. 743. 744. 745. 746. 747. 748. 749. 750. 751. 752. 753. 754. 755. 756. 757. 758. 759. 760. 761. 762. 763. 764. 765. 766. 767. 768. 769. 770. 771. 772. 773. 774. 775. 776. 777. 778. 779. 780. 781. 782. 783. 784. 785. 786. 787. 788. 789. 790. 791. 792. 793. 794. 795. 796. 797. 798. 799. 800. 801. 802. 803. 804. 805. 806. 807. 808. 809. 810. 811. 812. 813. 814. 815. 816. 817. 818. 819. 820. 821. 822. 823. 824. 825. 826. 827. 828. 829. 830. 831. 832. 833. 834. 835. 836. 837. 838. 839. 840. 84

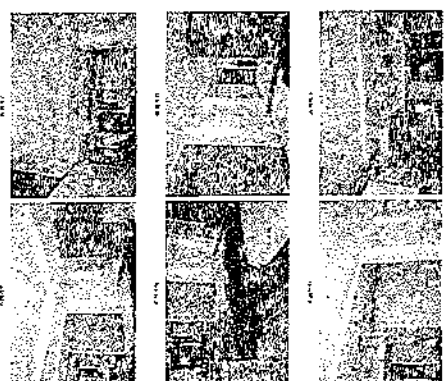
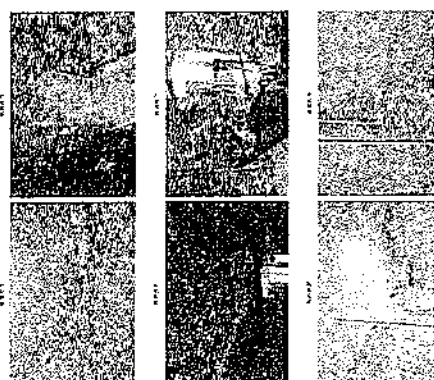
$$10^{-10} \text{ g/l}$$

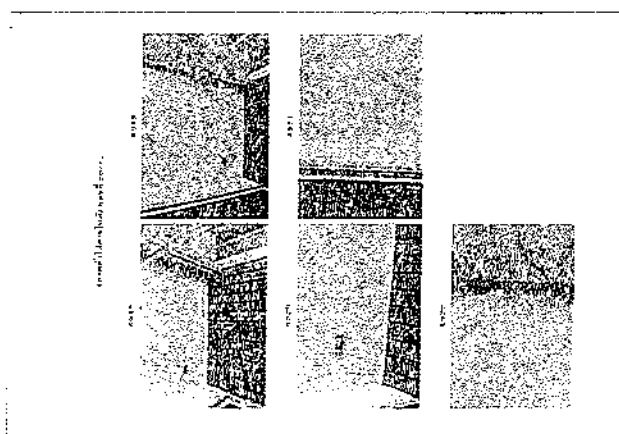

ห้องเลขที่ 20/18

รวมภาพทั้งหมด 18 ภาพ

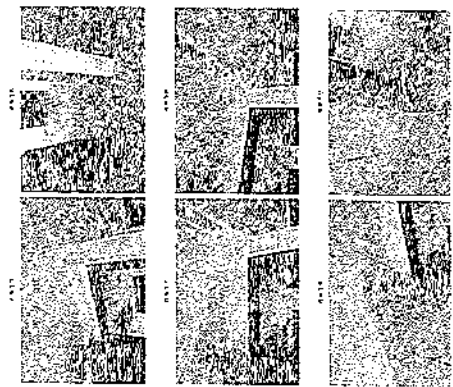

รวมภาพทั้งหมด 18 ภาพ

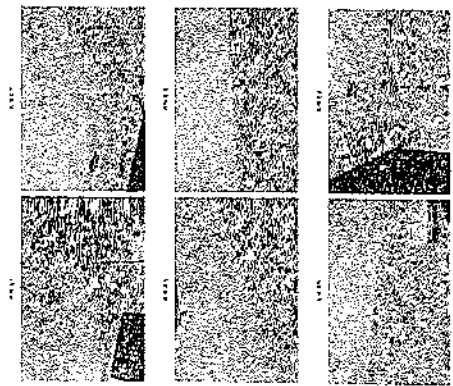

รวมภาพทั้งหมด 18 ภาพ

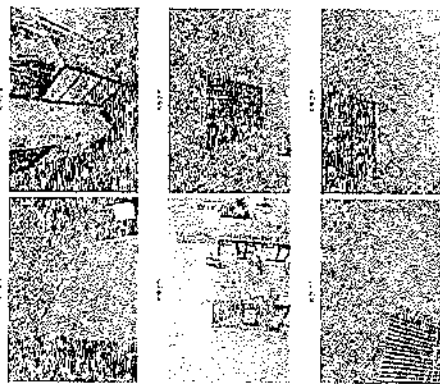

รวมภาพทั้งหมด 18 ภาพ

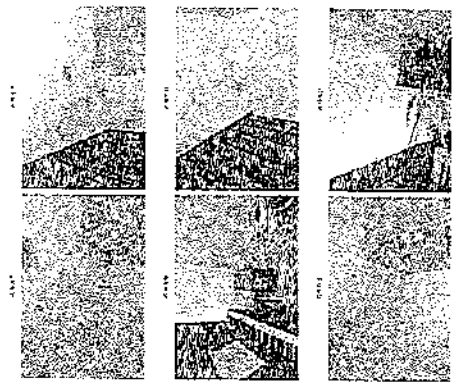

รวมภาพทั้งหมด 18 ภาพ

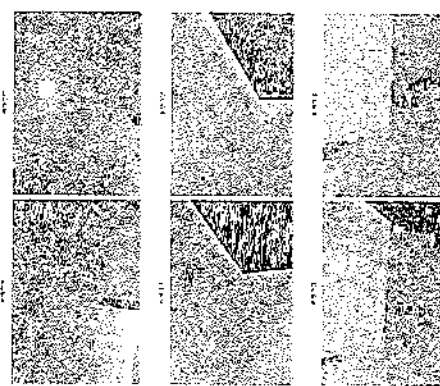

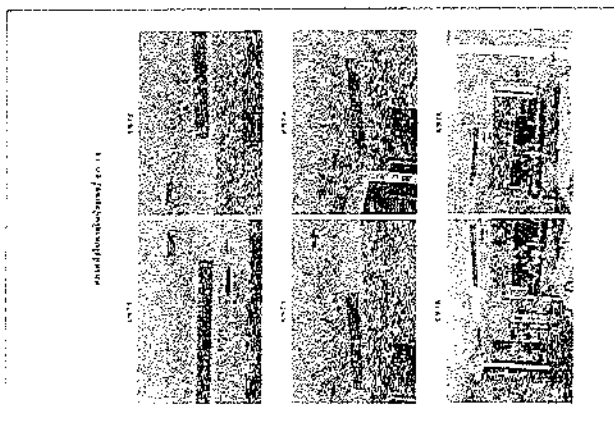
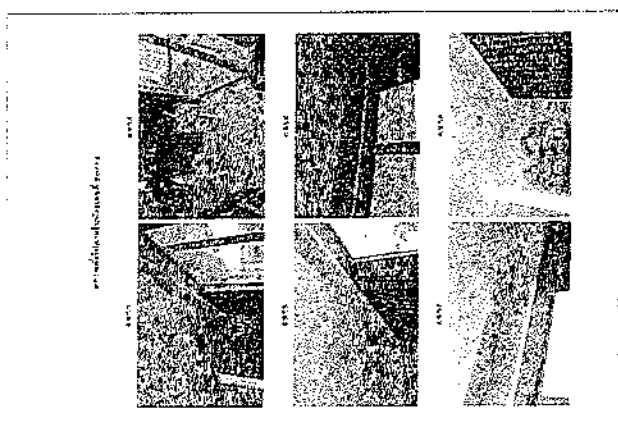
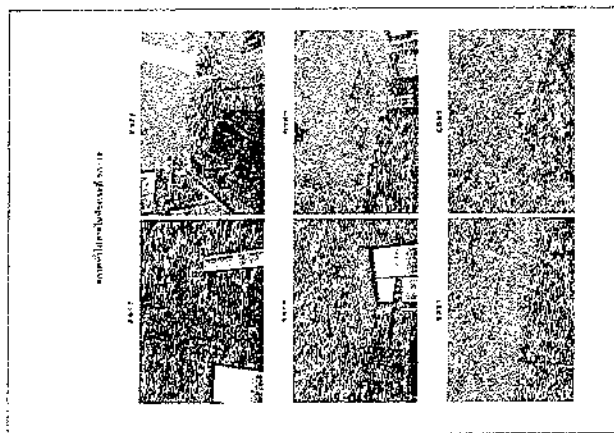
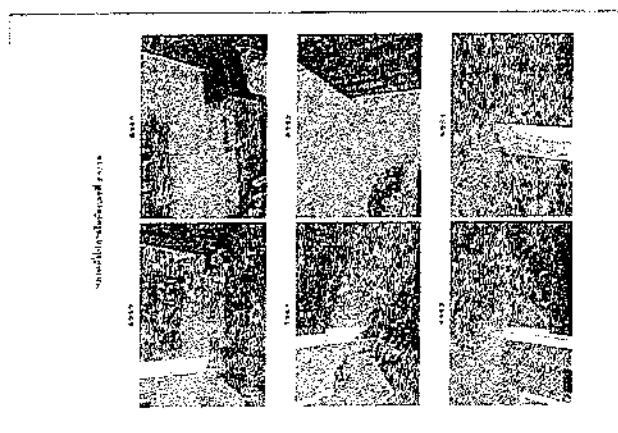
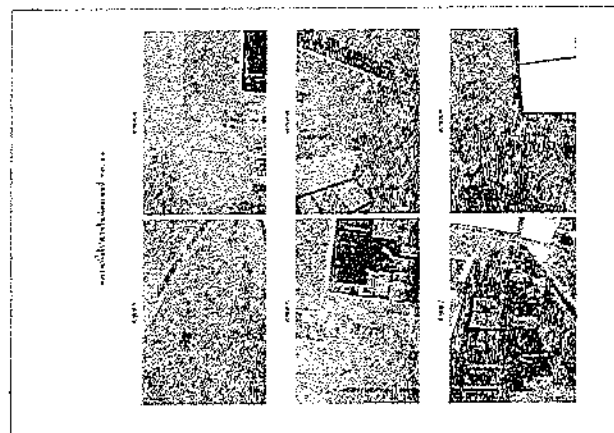
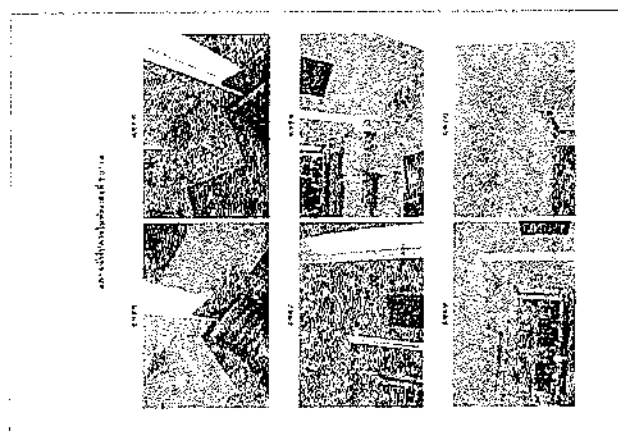

STATION 10, 1000' - 1000'

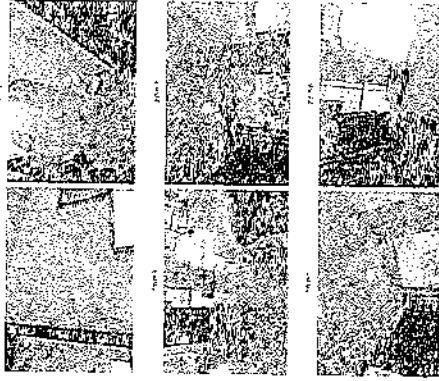

STATION 11, 1000' - 1000'

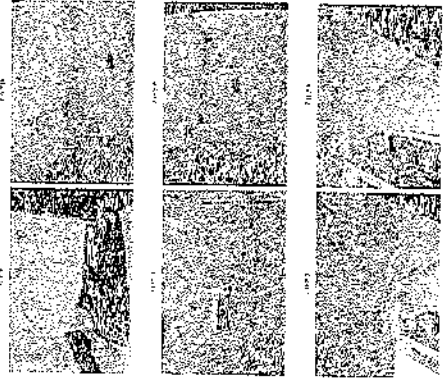

STATION 12, 1000' - 1000'

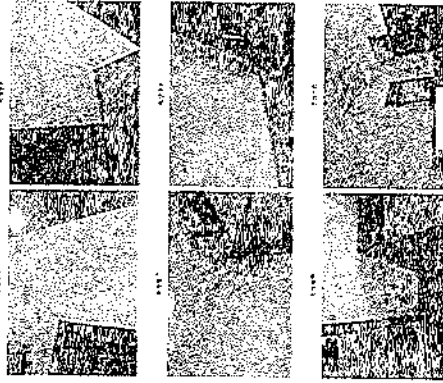

STATION 13, 1000' - 1000'

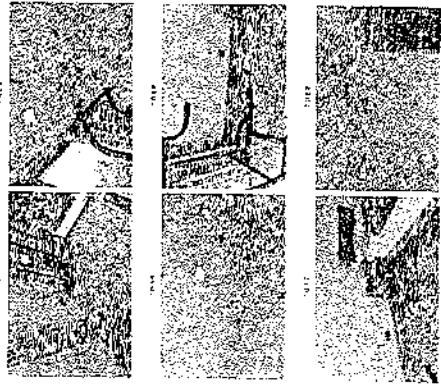

STATION 14, 1000' - 1000'

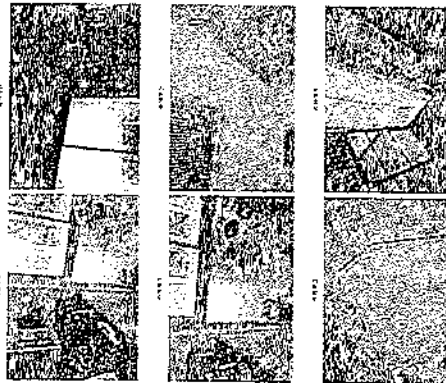

STATION 15, 1000' - 1000'

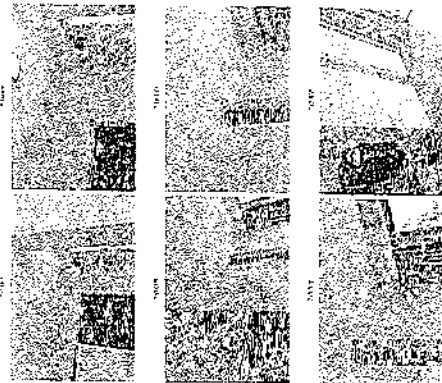

www.hausbuchverlag.de

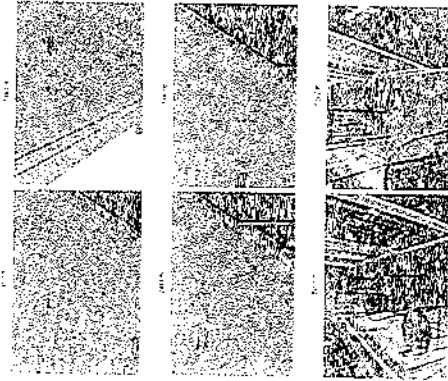

www.hausbuchverlag.de

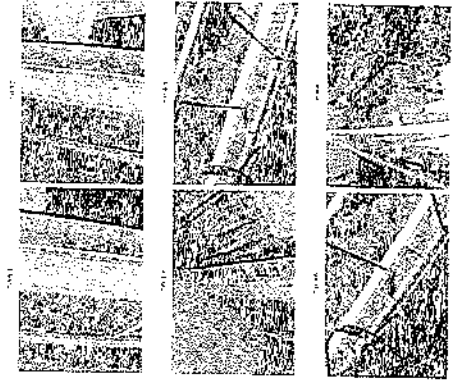

www.hausbuchverlag.de

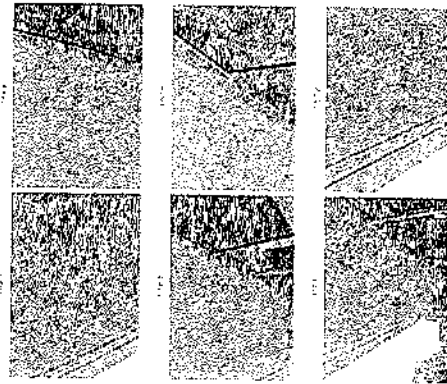

www.hausbuchverlag.de

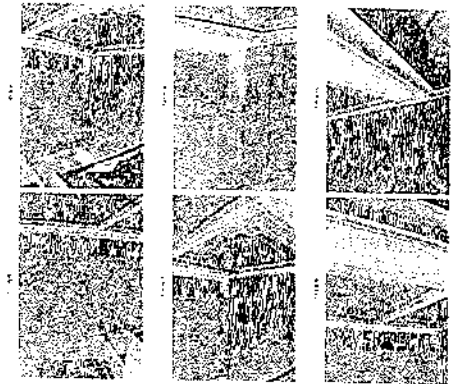

www.hausbuchverlag.de

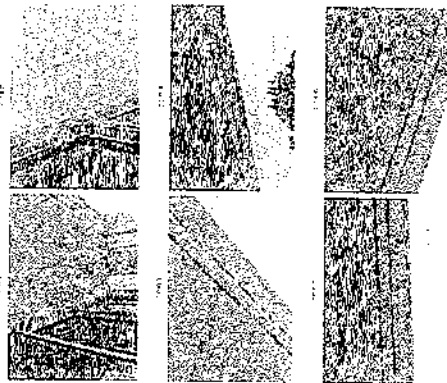

www.hausbuchverlag.de

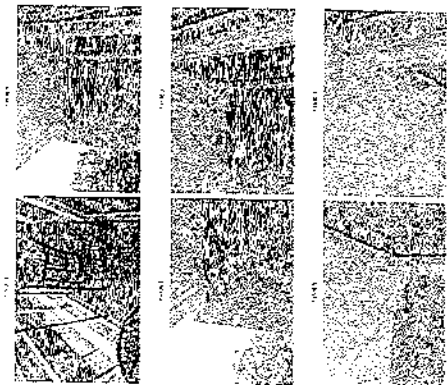

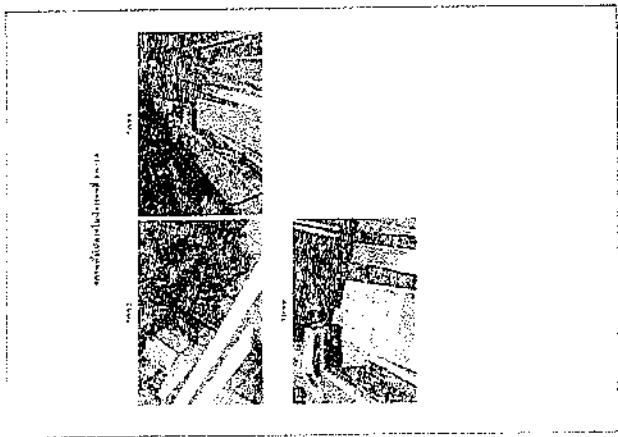

ห้องเลขที่ 20/19

ภาพที่ 1 (จากซ้ายไปขวา) 20/19

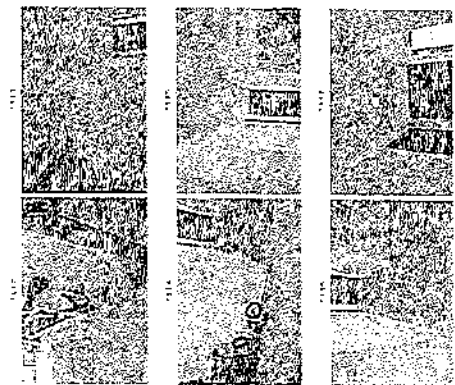

ภาพที่ 2 (จากซ้ายไปขวา) 20/19

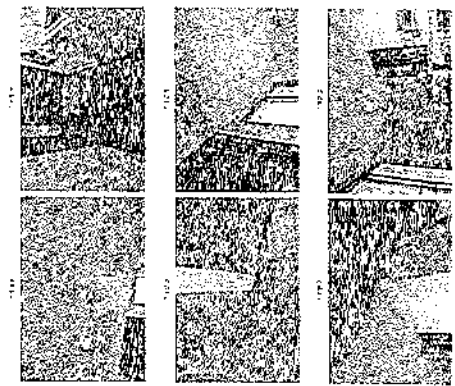

ภาพที่ 3 (จากซ้ายไปขวา) 20/19

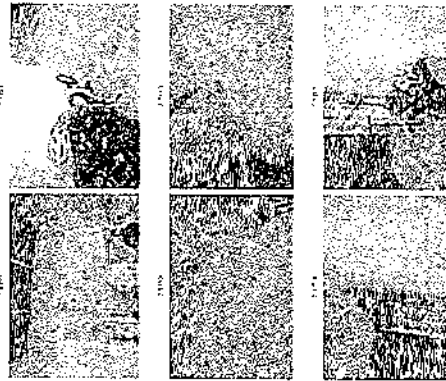

ภาพที่ 4 (จากซ้ายไปขวา) 20/19

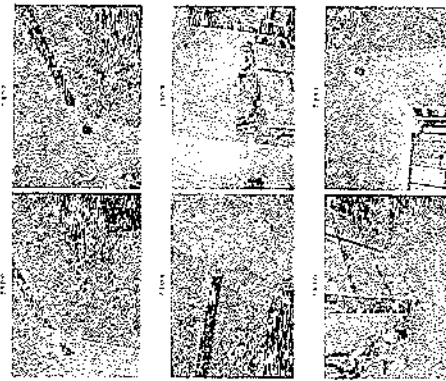

ภาพที่ 5 (จากซ้ายไปขวา) 20/19



aircraft fuselage and engine

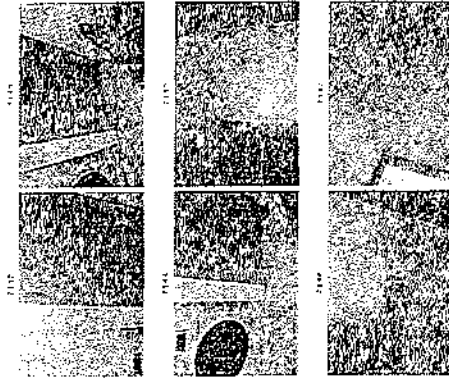

aircraft fuselage and engine

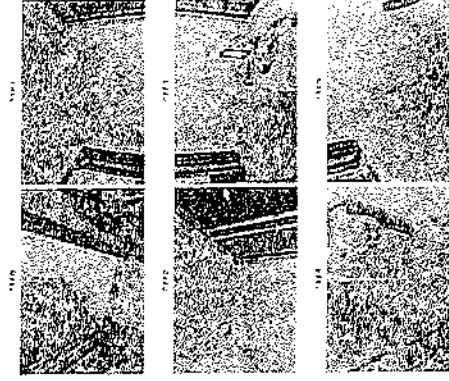

aircraft fuselage and engine

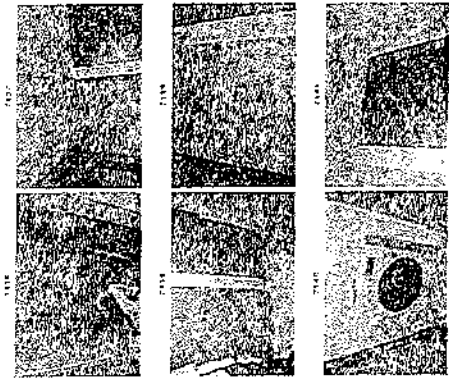

aircraft fuselage and engine

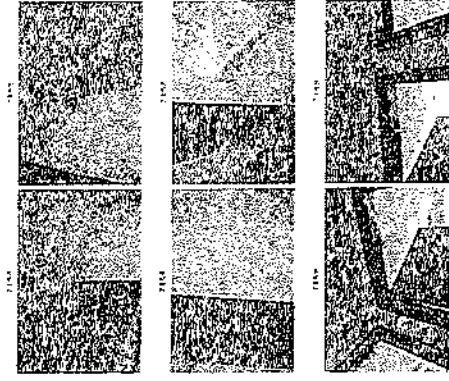

aircraft fuselage and engine

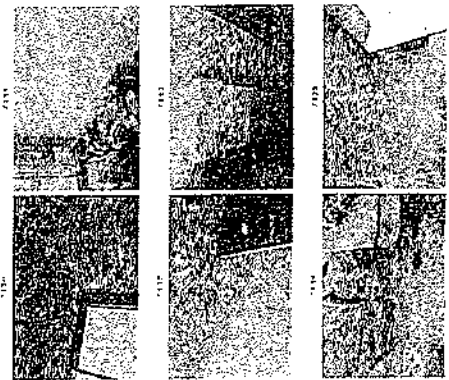

aircraft fuselage and engine

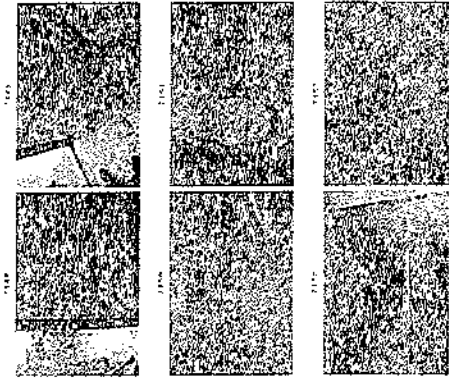

overall background noise

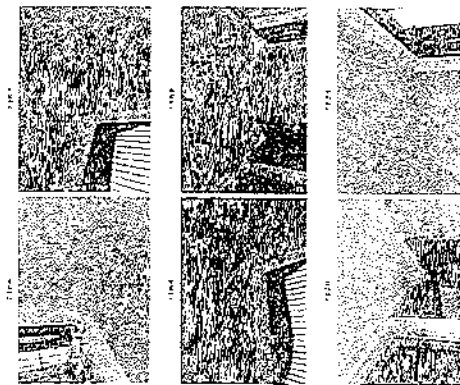

overall background noise



overall background noise

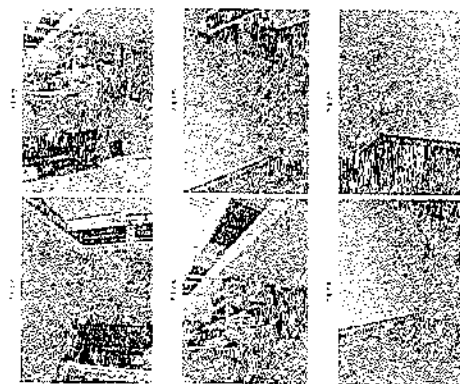

overall background noise

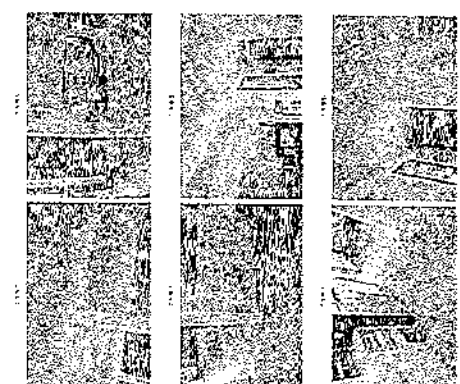

overall background noise

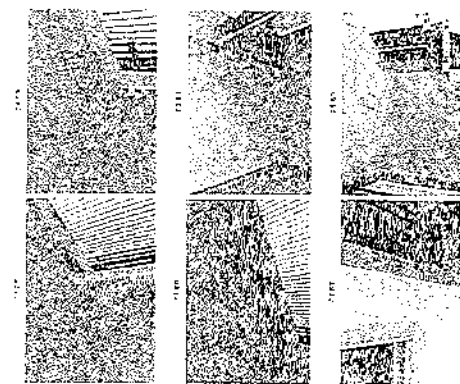

overall background noise

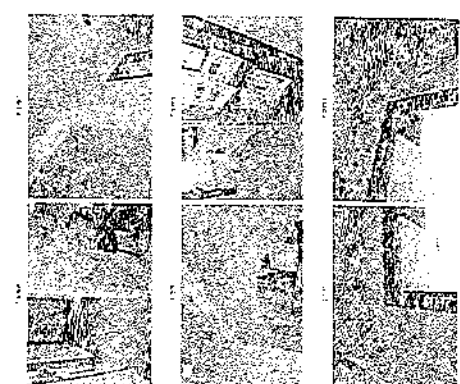

new/developed area

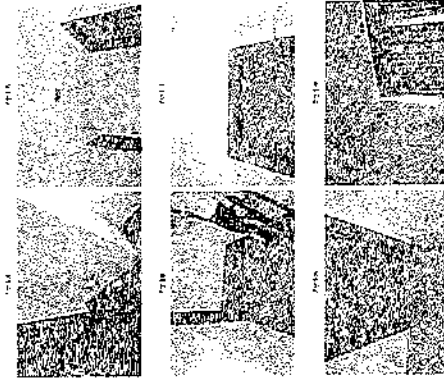

new/developed area

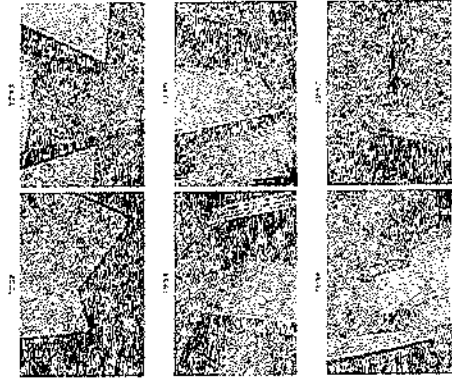

new/developed area

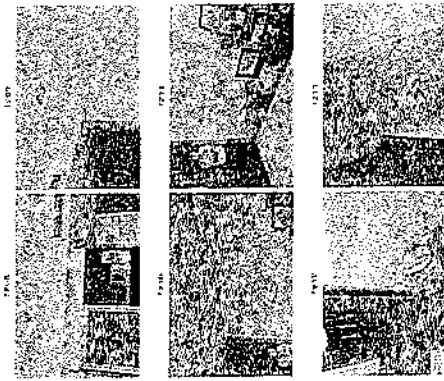

new/developed area

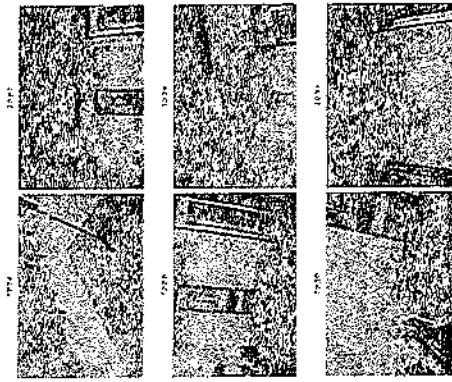

new/developed area

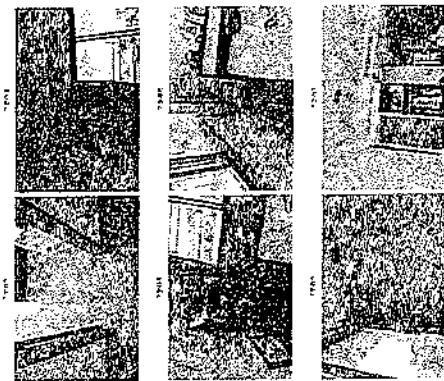

new/developed area

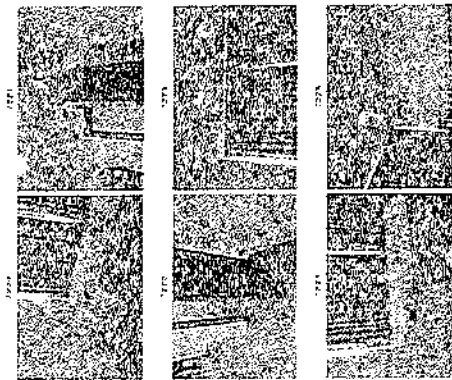

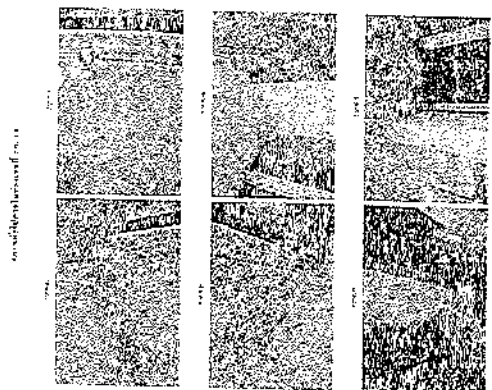
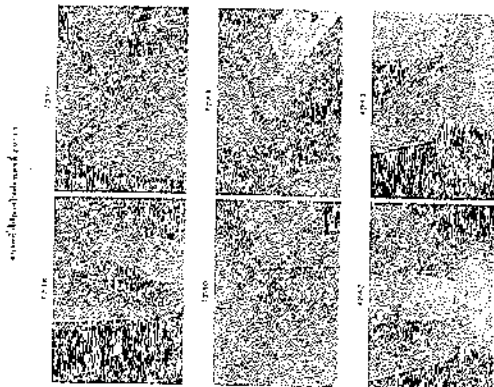
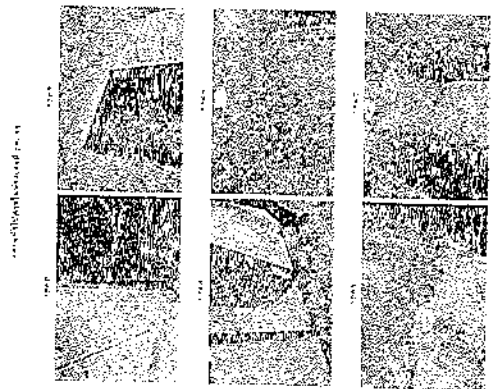
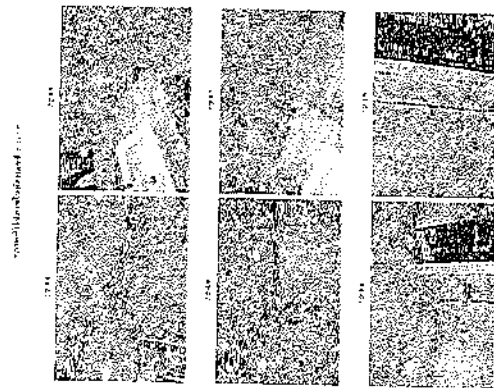
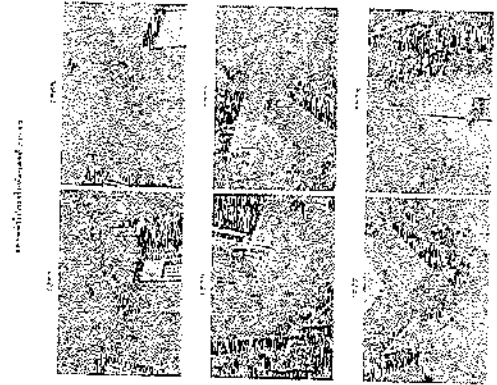
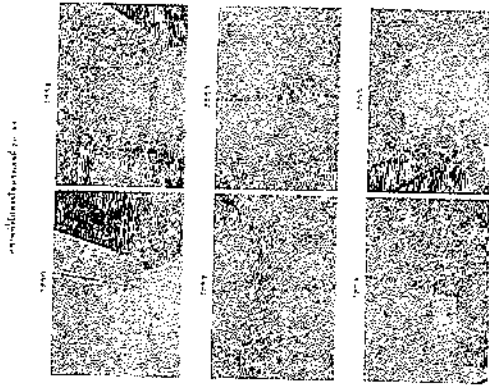

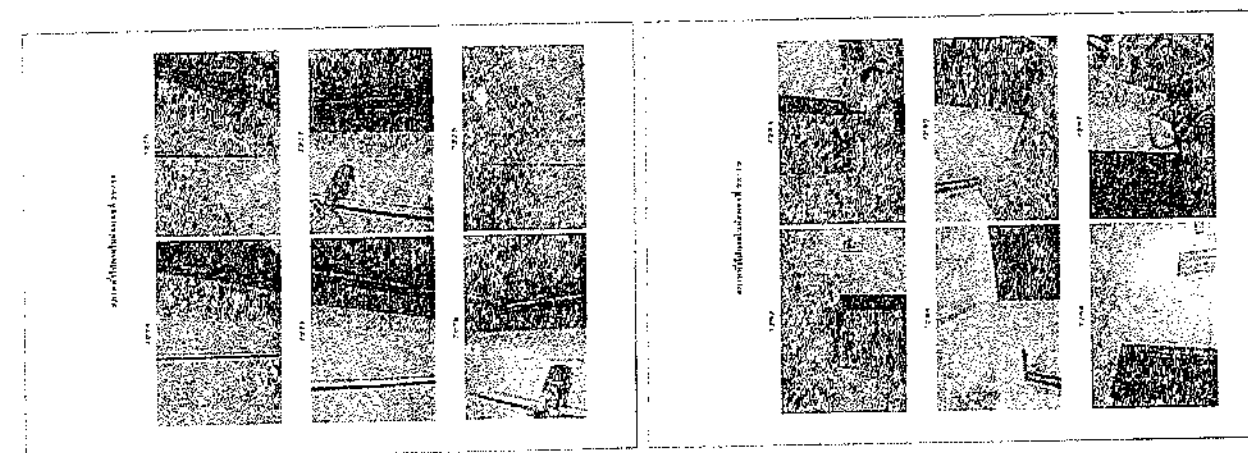
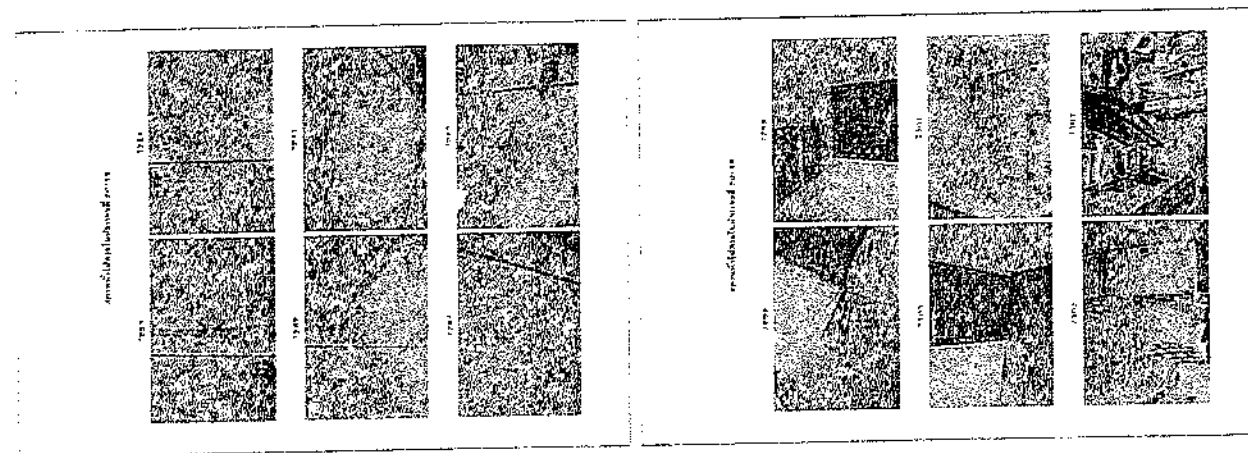
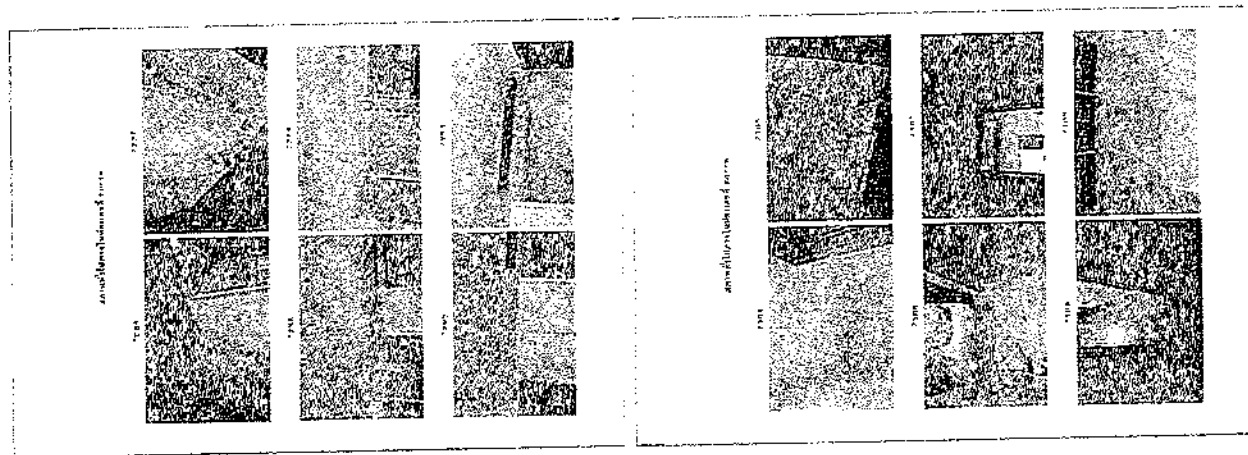

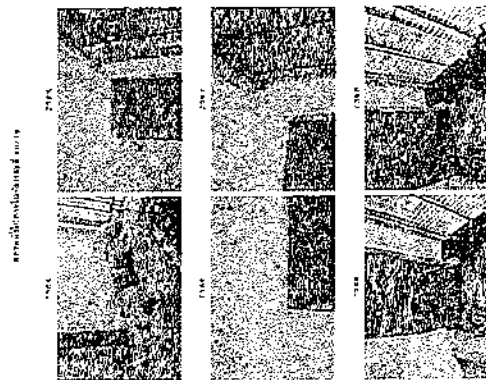
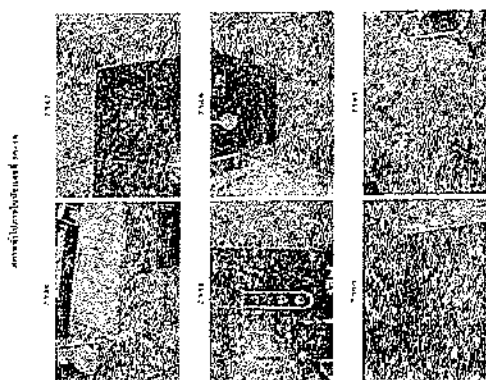
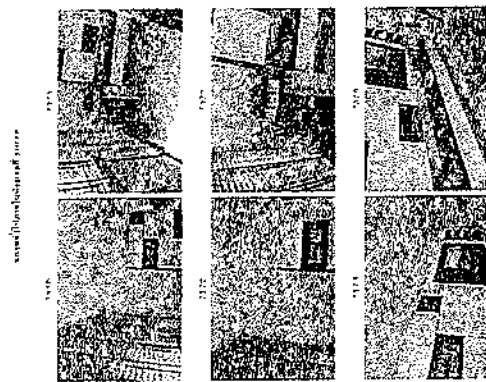
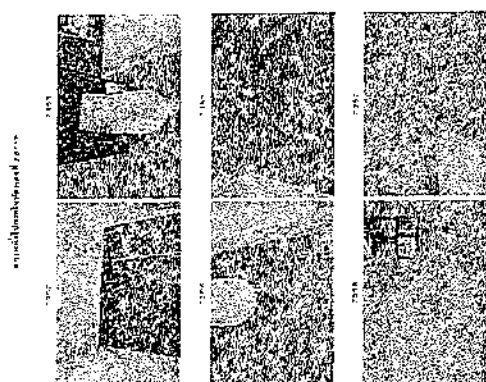
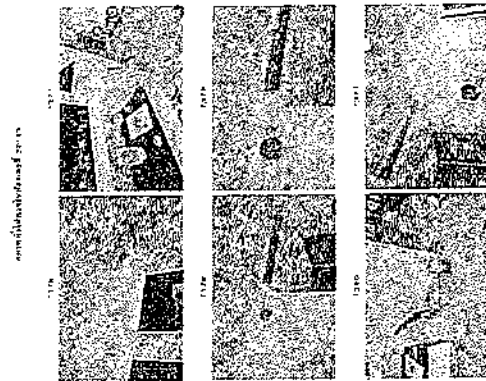
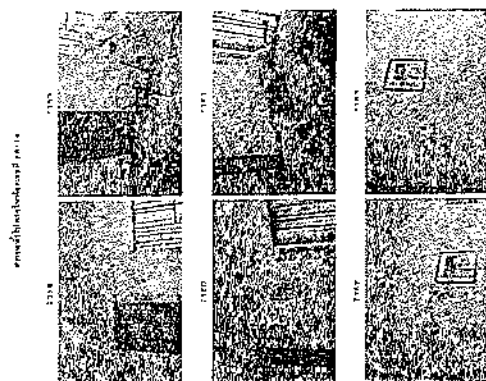

arrangement of the room

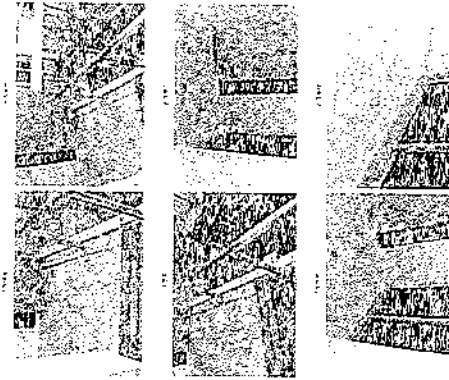

arrangement of the room

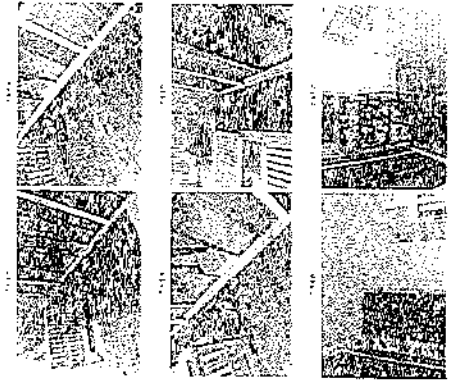

arrangement of the room



arrangement of the room

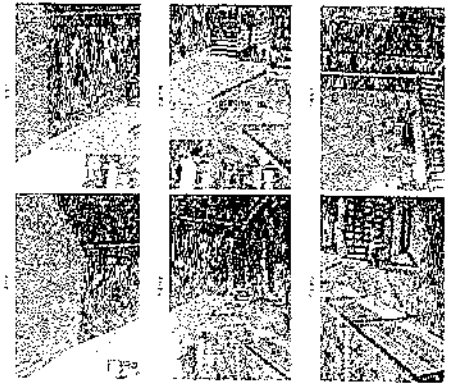

arrangement of the room

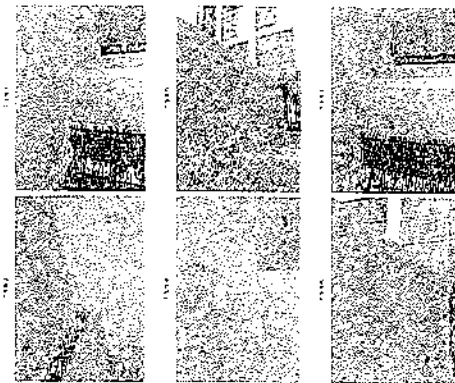

arrangement of the room

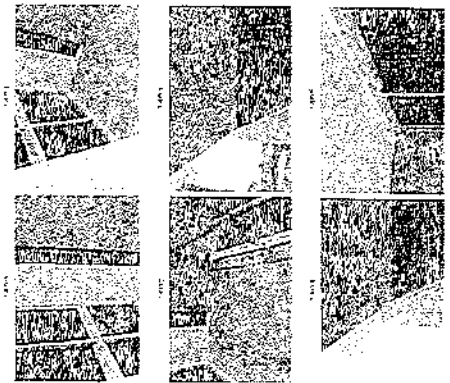

หน้าเลขที่ 20/20

หน้าเลขที่ 20/20

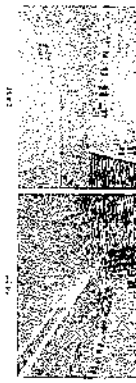
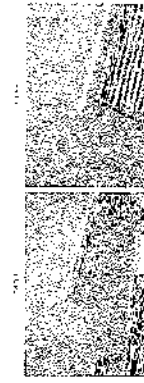
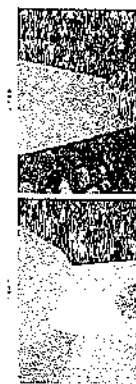
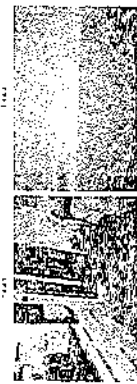
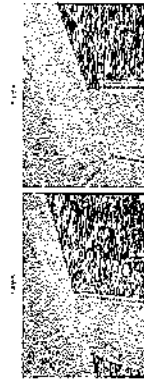
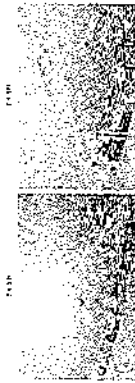

0019-0100-0100-0100

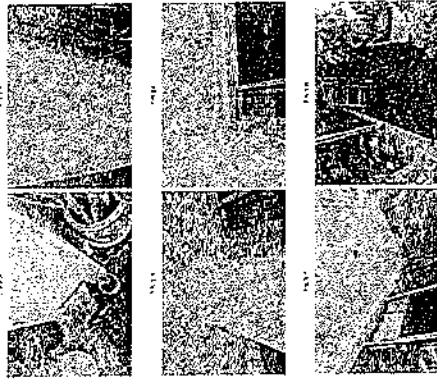

0019-0100-0100-0100

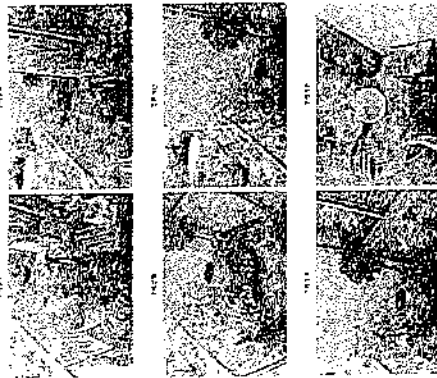

ภาพที่ 1 (หน้า 1) - 1.1

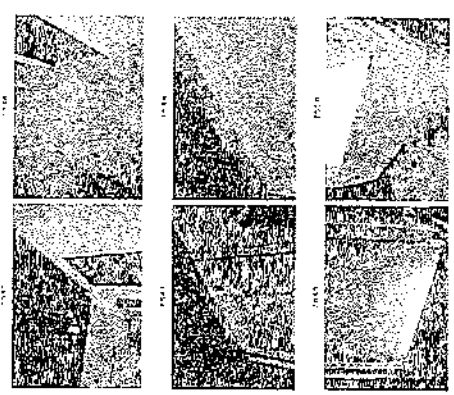

ภาพที่ 2 (หน้า 2) - 2.1

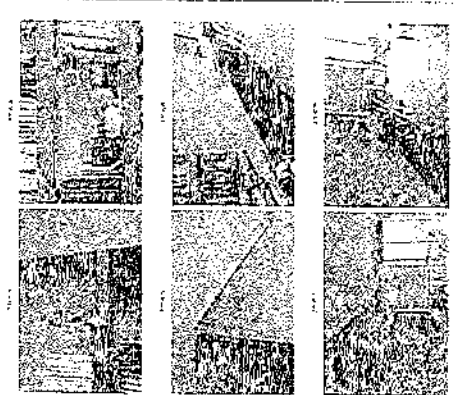

ภาพที่ 3 (หน้า 3) - 3.1

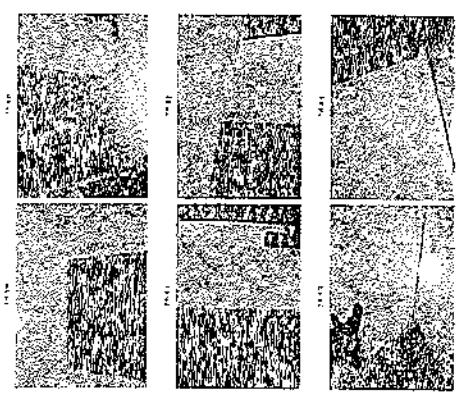

ภาพที่ 4 (หน้า 4) - 4.1

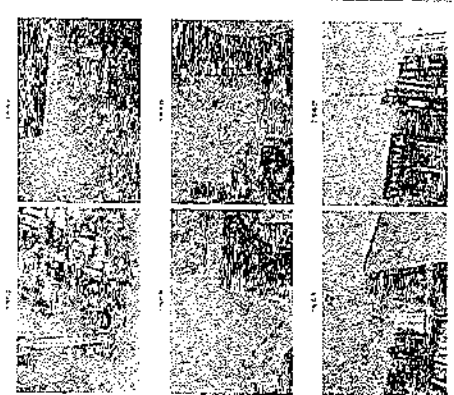

หน้า 20/21

ภาพที่ 5 (หน้า 5) - 5.1

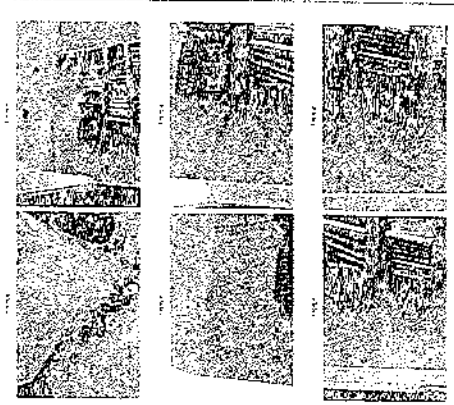

arrangement of the room

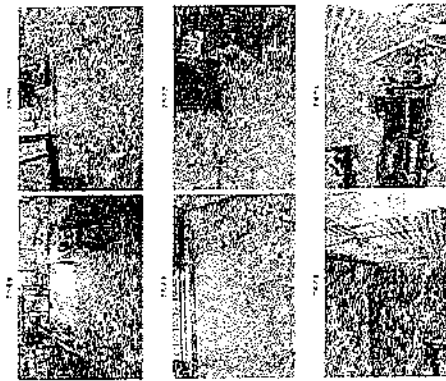

arrangement of the room

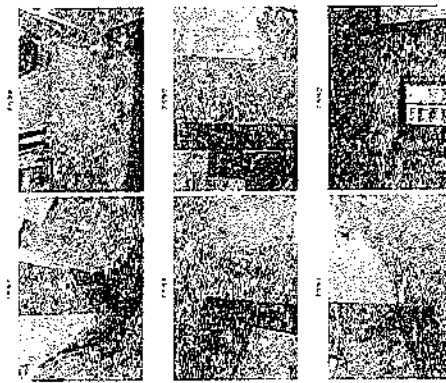

arrangement of the room

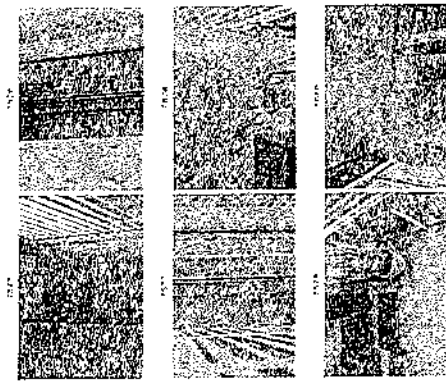

arrangement of the room

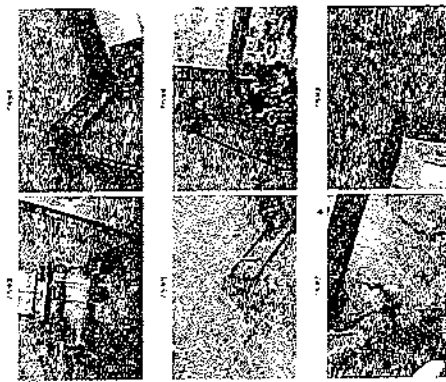

arrangement of the room

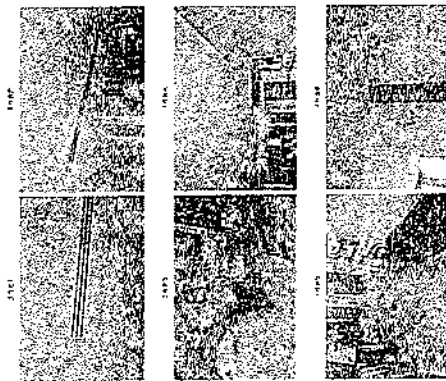

arrangement of the room

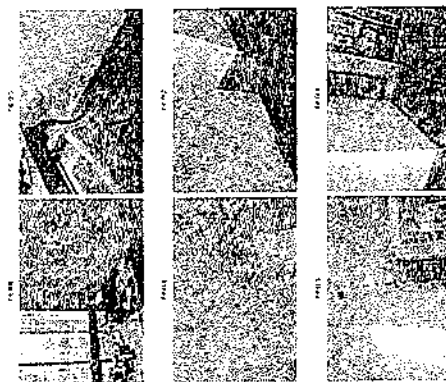

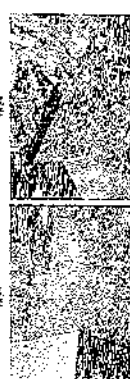
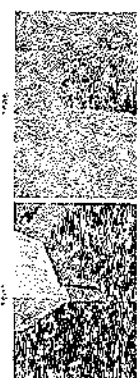
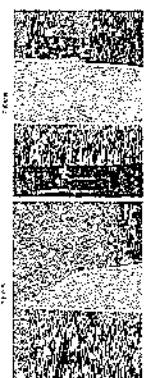
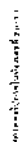
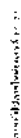
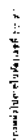
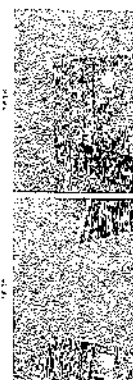
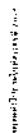
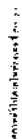

00000000000000000000

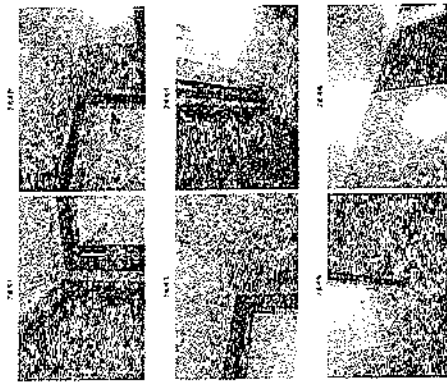

00000000000000000000

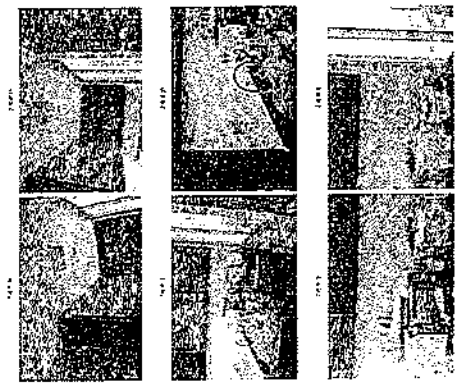

00000000000000000000

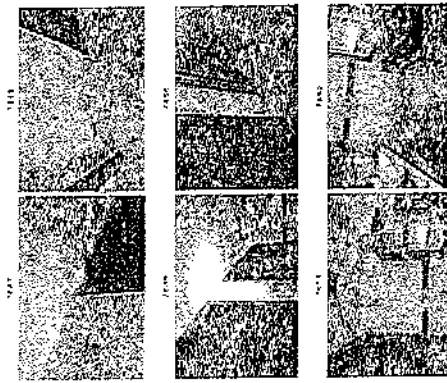

00000000000000000000



00000000000000000000

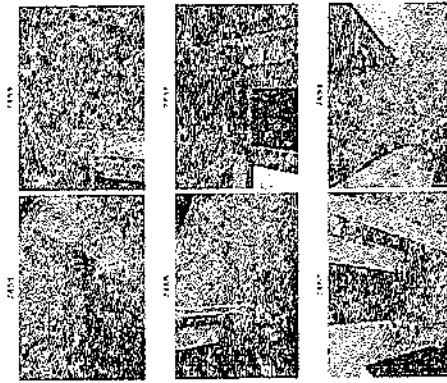

00000000000000000000

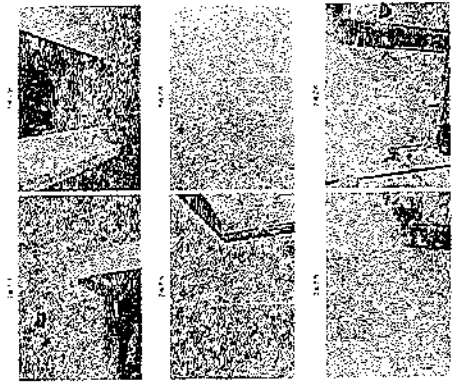

Abstract

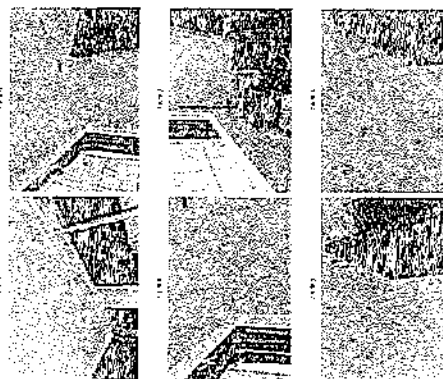

2014年12月15日

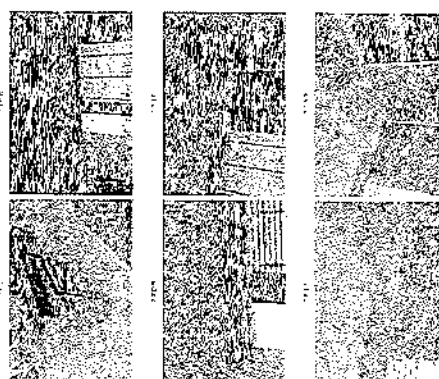
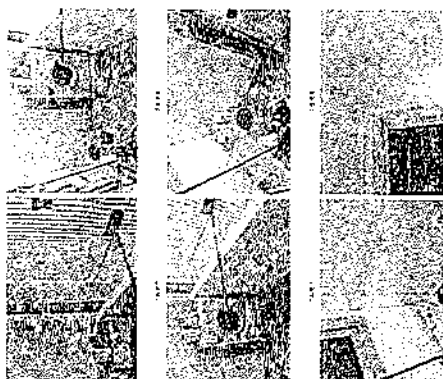
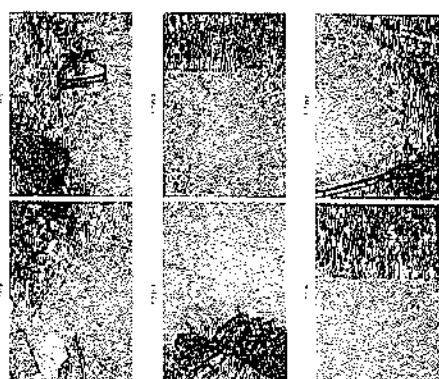
 $\cdot \frac{1}{\sqrt{2}} \left(\frac{1}{\sqrt{2}} \left(\frac{1}{\sqrt{2}} \left(\frac{1}{\sqrt{2}} \left(\frac{1}{\sqrt{2}} \left(\frac{1}{\sqrt{2}} \left(\frac{1}{\sqrt{2}} \left(\frac{1}{\sqrt{2}} \left(\frac{1}{\sqrt{2}} \left(\frac{1}{\sqrt{2}} \right) \right) \right) \right) \right) \right) \right) \right) \right)$ 
$$A = \begin{pmatrix} 1 & 0 & 0 \\ 0 & 1 & 0 \\ 0 & 0 & 1 \end{pmatrix}, \quad B = \begin{pmatrix} 1 & 0 & 0 \\ 0 & 1 & 0 \\ 0 & 0 & 1 \end{pmatrix}, \quad C = \begin{pmatrix} 1 & 0 & 0 \\ 0 & 1 & 0 \\ 0 & 0 & 1 \end{pmatrix}, \quad D = \begin{pmatrix} 1 & 0 & 0 \\ 0 & 1 & 0 \\ 0 & 0 & 1 \end{pmatrix}.$$

3. *Amphiprion melanopus* (Forsk.)

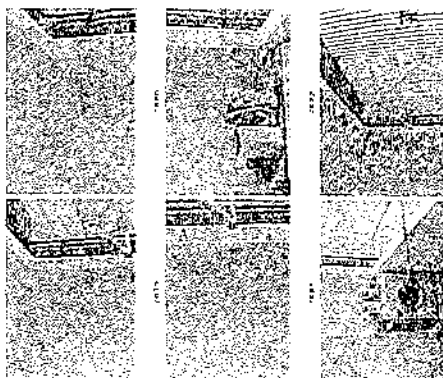

1. $\mathcal{A} = \{A_1, A_2, \dots, A_n\}$ is a family of sets.

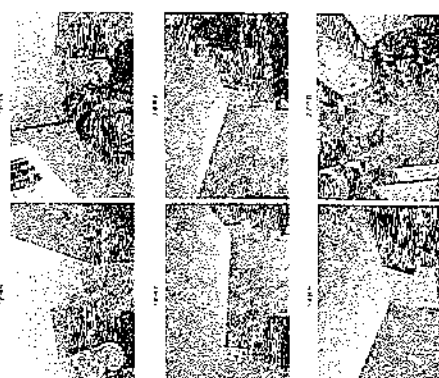

www.fishbase.org

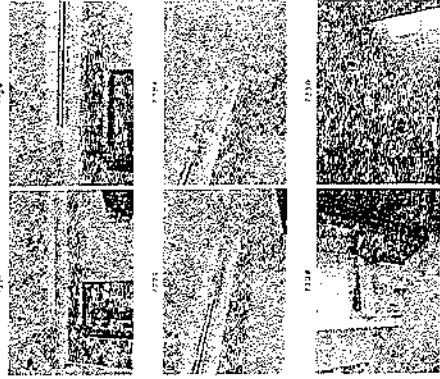

www.fishbase.org

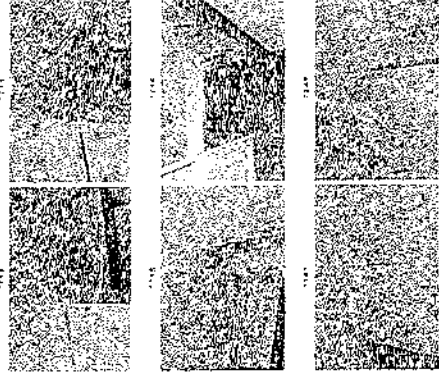

www.fishbase.org

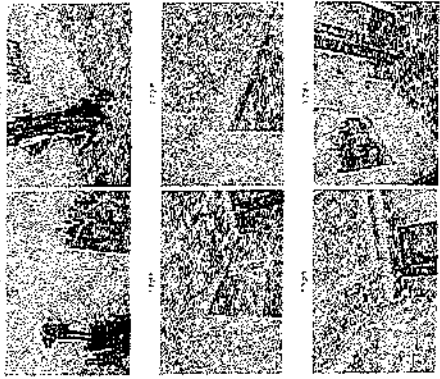

www.fishbase.org

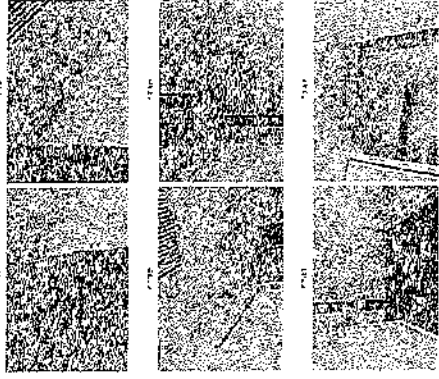

www.fishbase.org

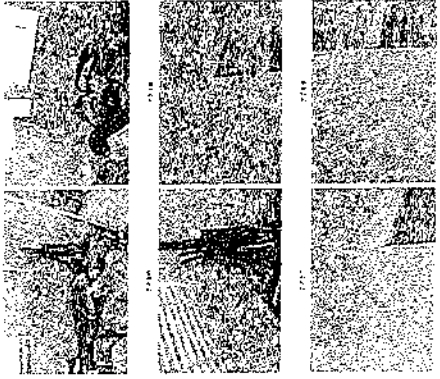

www.fishbase.org

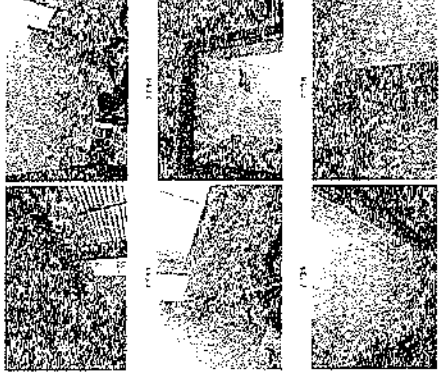

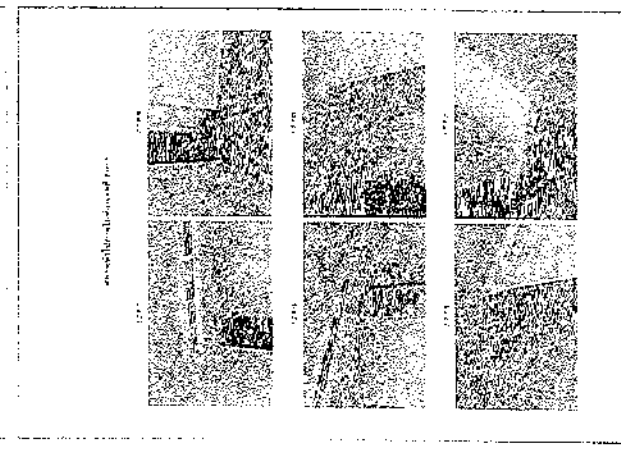
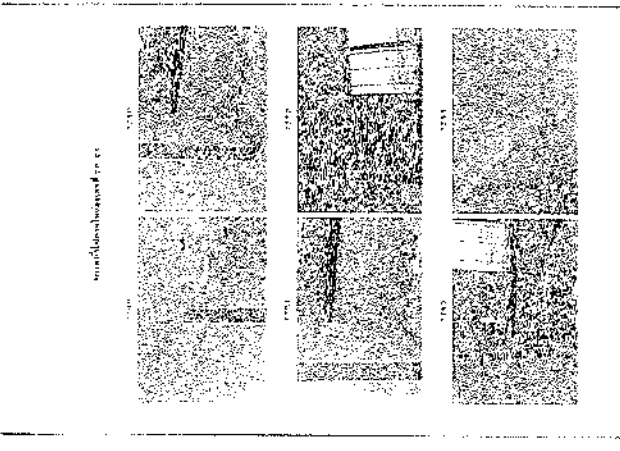
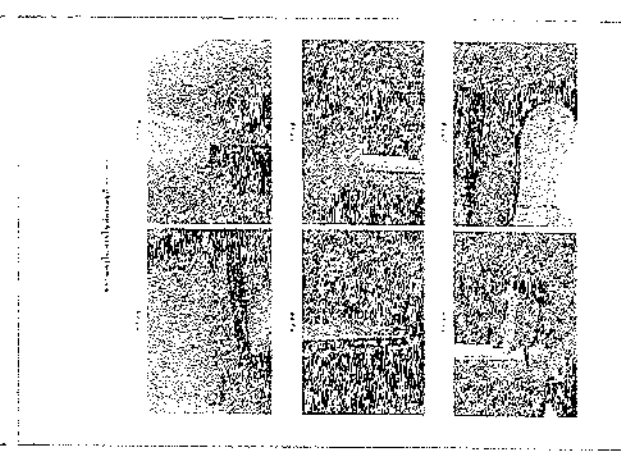
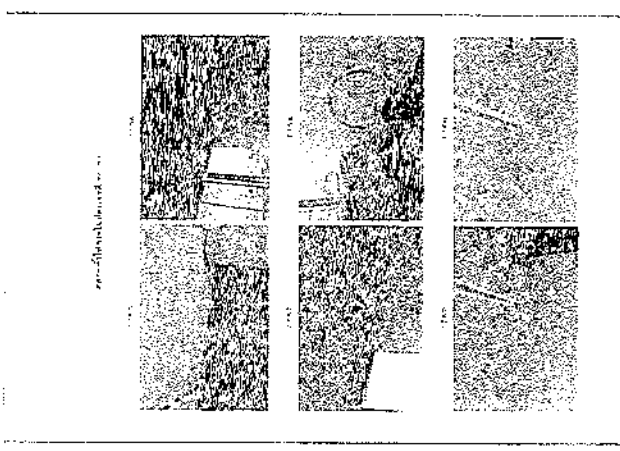
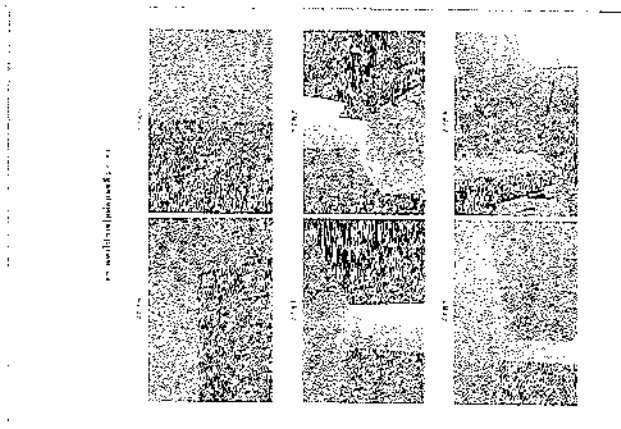
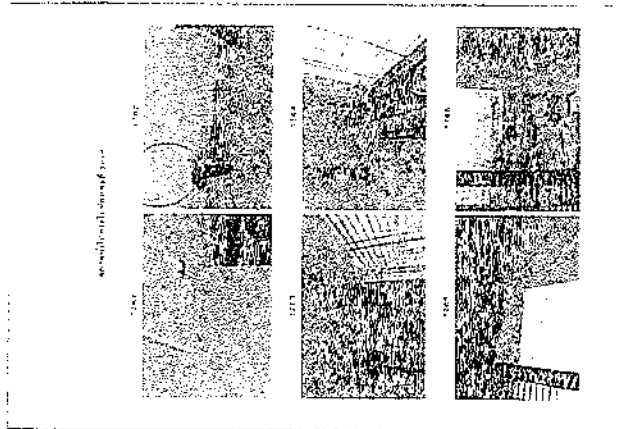

as well as the other side of the road

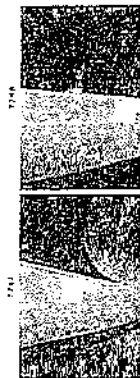
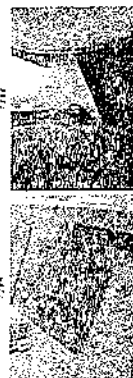

as well as the other side of the road



as well as the other side of the road

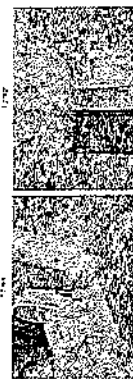

as well as the other side of the road



as well as the other side of the road

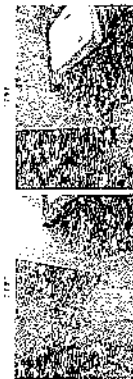

as well as the other side of the road

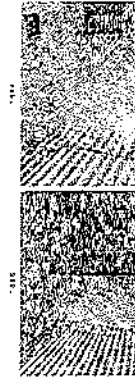

ground level, left and right

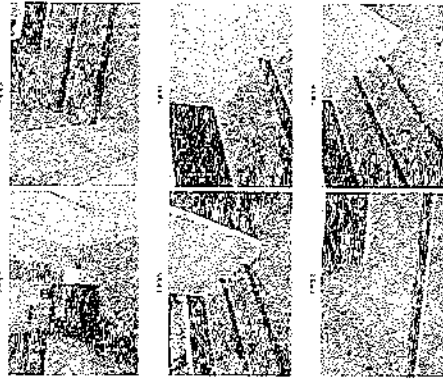

ground level, left and right

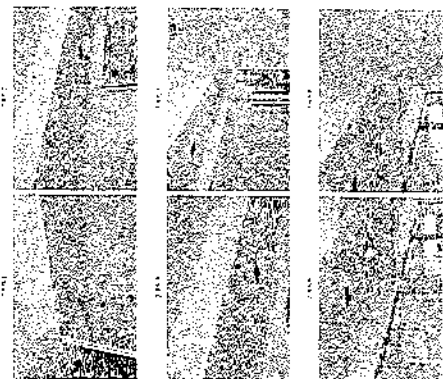

ground level, left and right

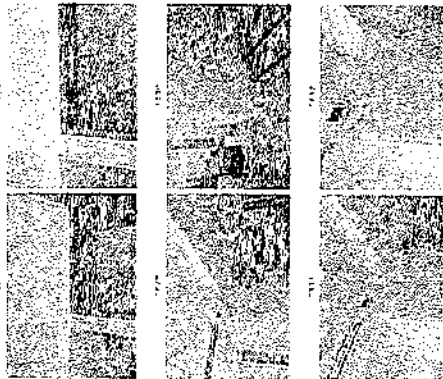

ground level, left and right

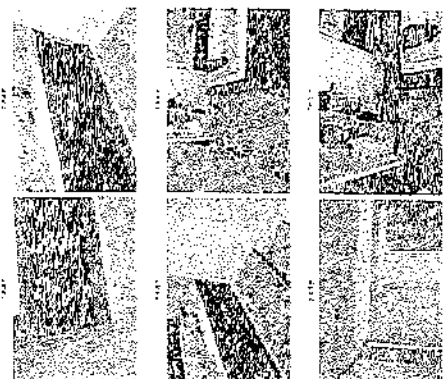

ground level, left and right

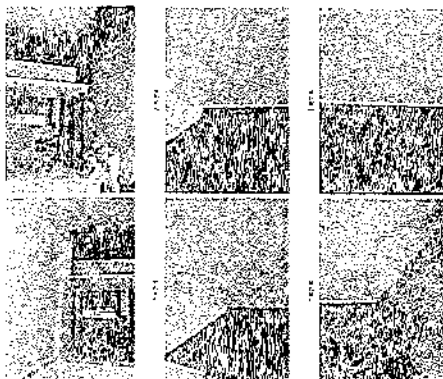

ground level, left and right

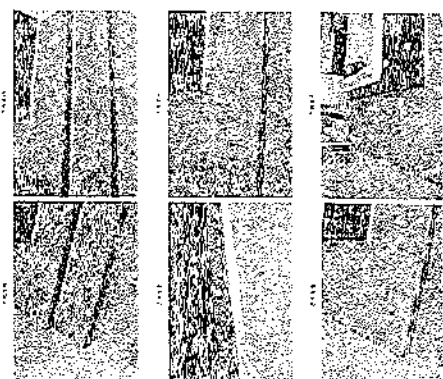

အောက်မြို့နယ်အတွင်းရှိ ဘုန်းတော်

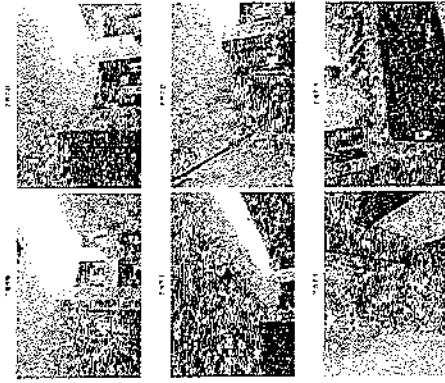

အောက်မြို့နယ်အတွင်းရှိ ဘုန်းတော်

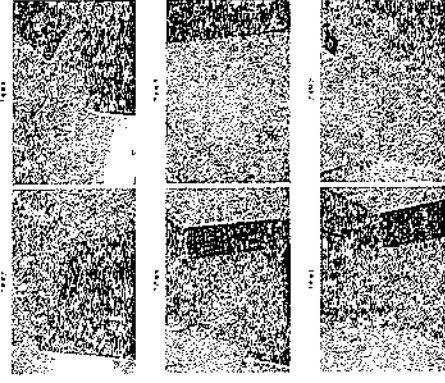

အောက်မြို့နယ်အတွင်းရှိ ဘုန်းတော်

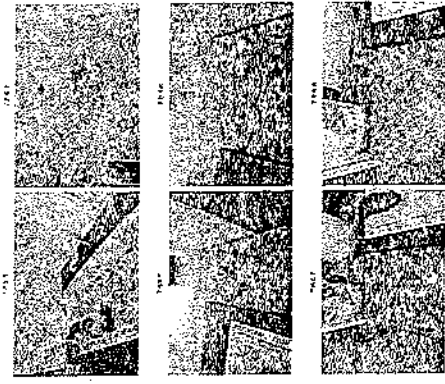

အောက်မြို့နယ်အတွင်းရှိ ဘုန်းတော်

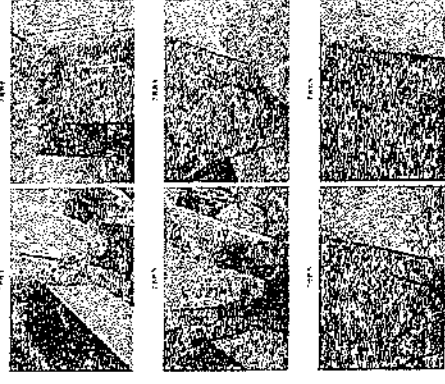

အောက်မြို့နယ်အတွင်းရှိ ဘုန်းတော်

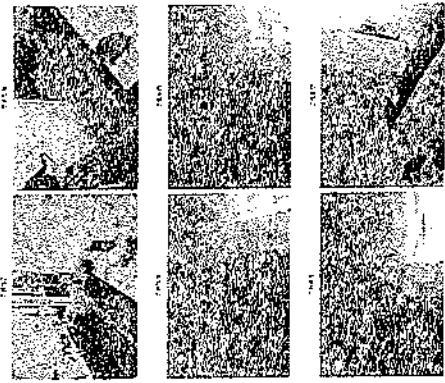

အောက်မြို့နယ်အတွင်းရှိ ဘုန်းတော်

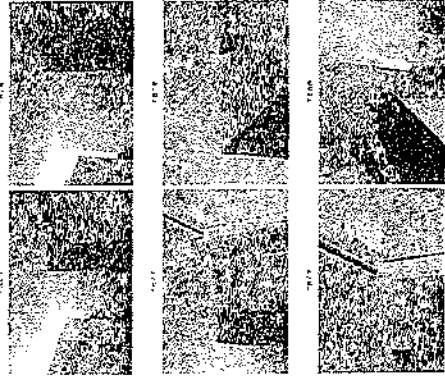

1887.2

1887.3

1887.4

1887.5

Figure 1 consists of six black and white photographs arranged in a 3x2 grid, showing the progression of vegetation regrowth on a hillside after a fire. The left column shows the area 1 year after the fire, and the right column shows the area 2 years after the fire. The top row shows the area closest to the fire, the middle row shows the area in the middle, and the bottom row shows the area furthest from the fire. The photographs show a transition from bare ground and sparse vegetation to a dense, continuous cover of regrowing plants and shrubs. The vegetation in the 2-year-old images appears more varied in texture and color than in the 1-year-old images.

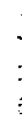
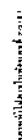
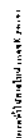
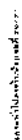
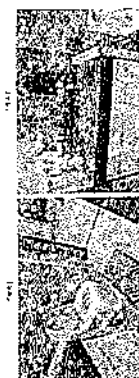
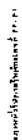

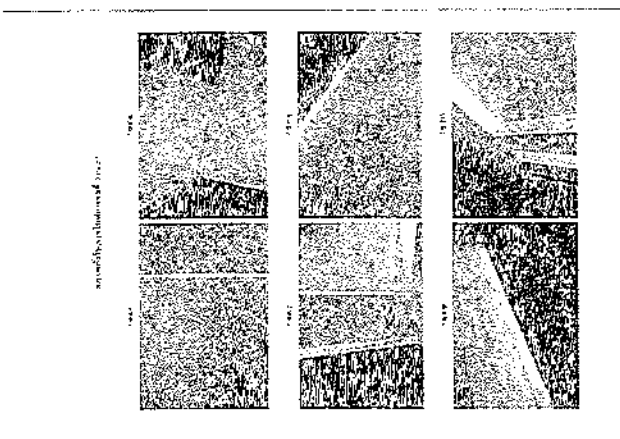
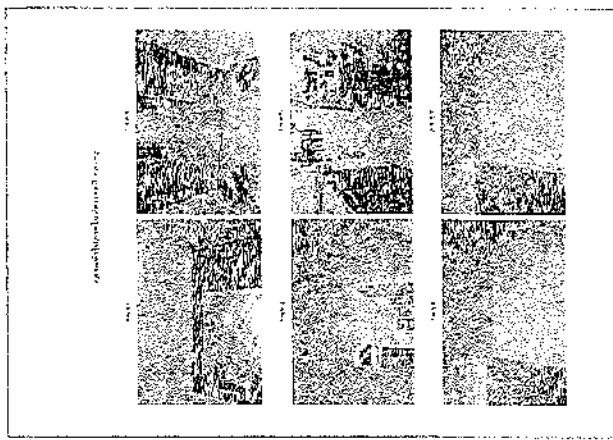
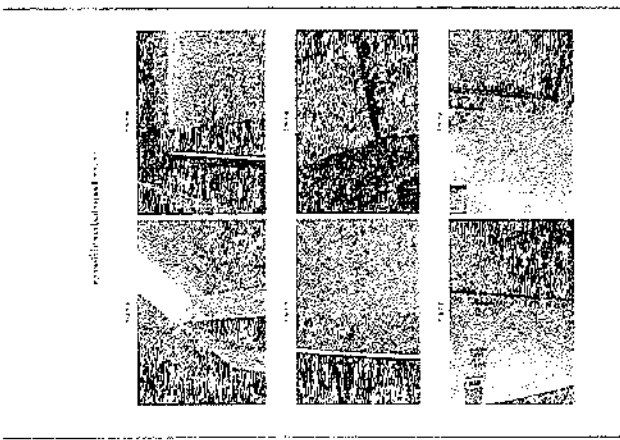
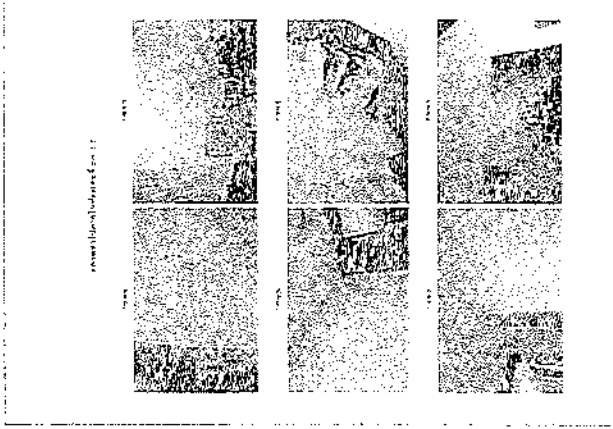
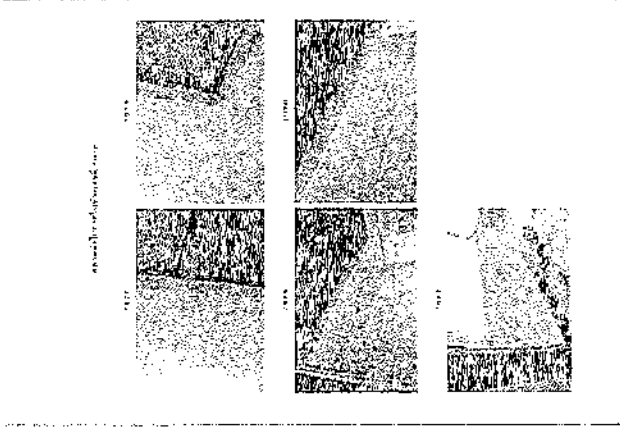

ห้องเลขที่ 20/22

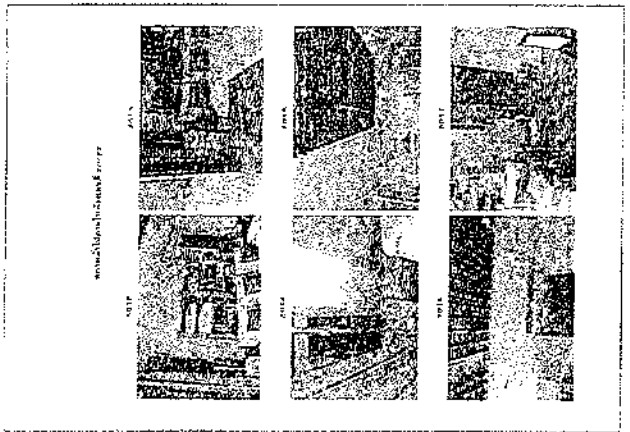
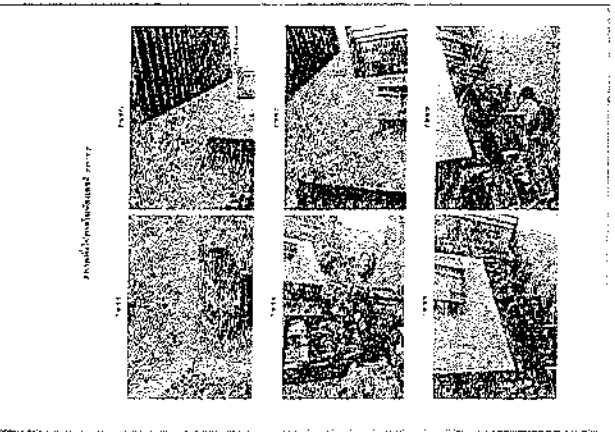
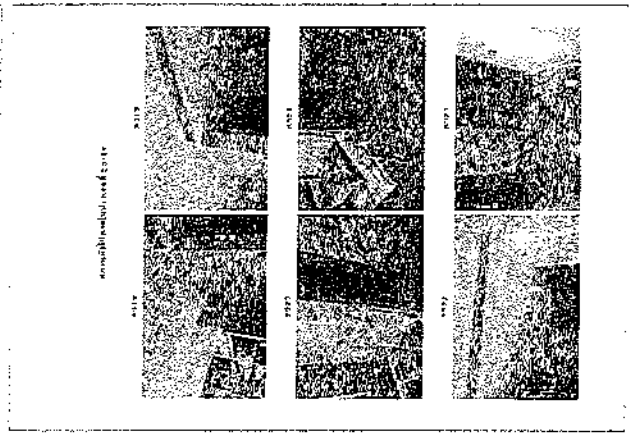
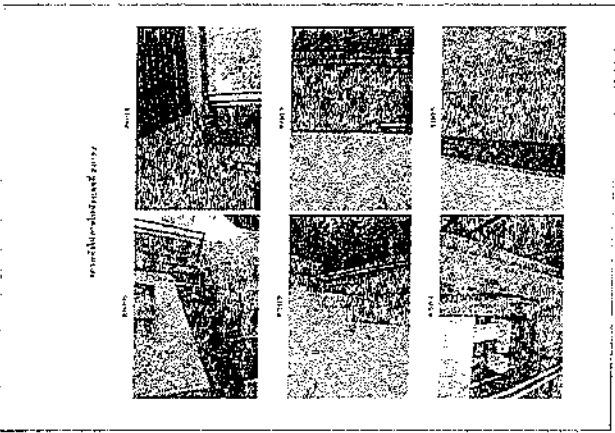
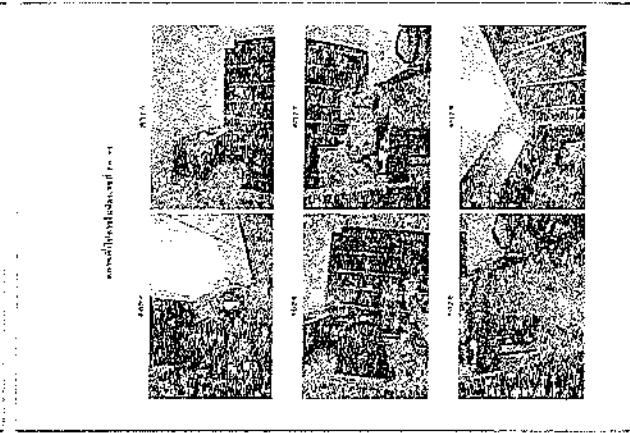
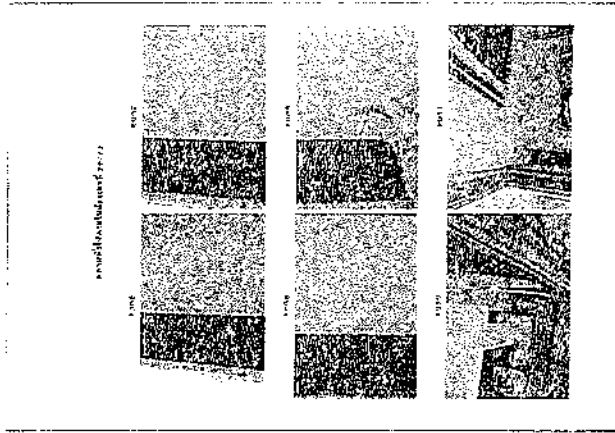

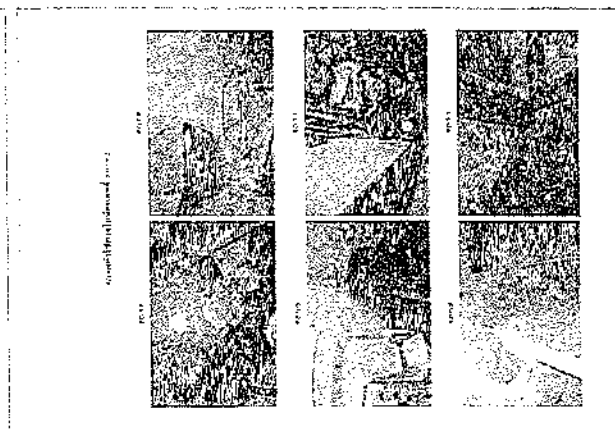
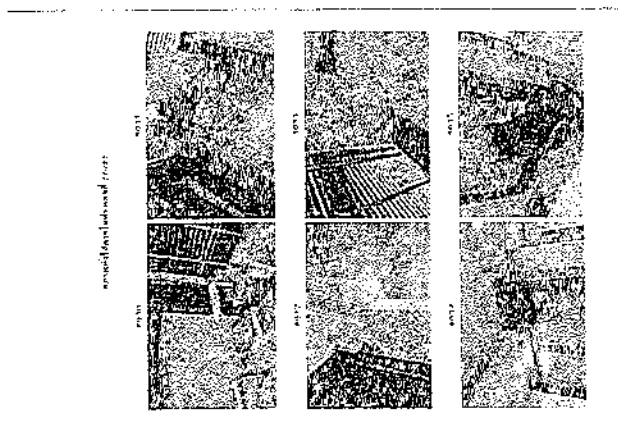
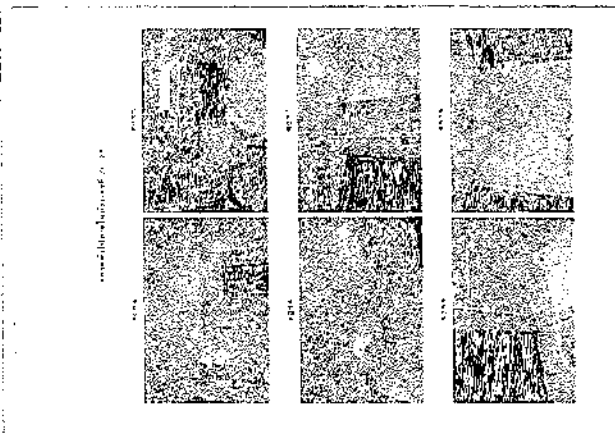
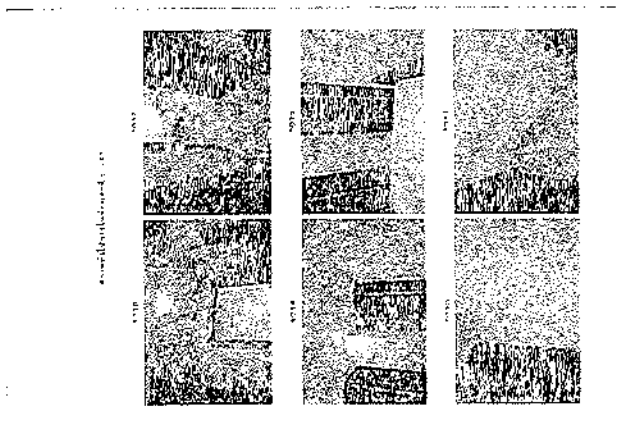
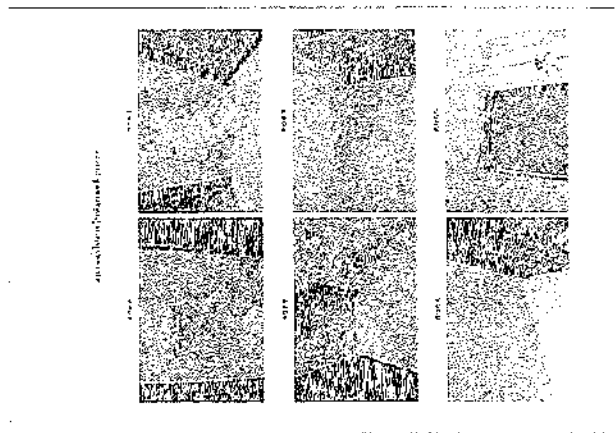
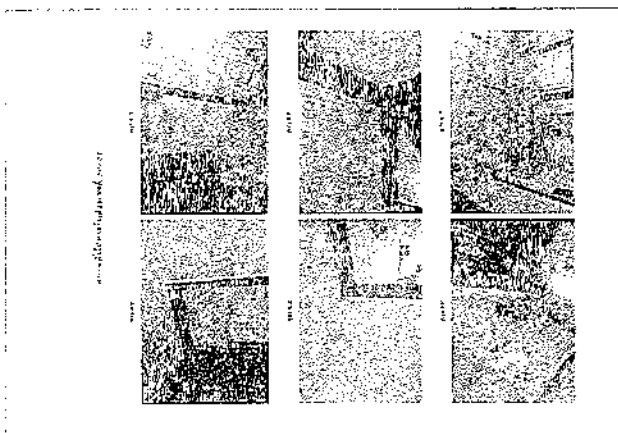

J. E. LUKATELICH

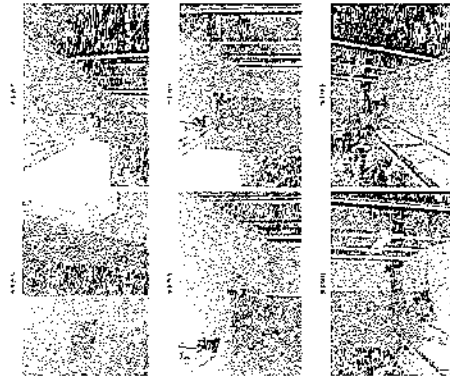

12. *pathological* *in* *the* *mind*

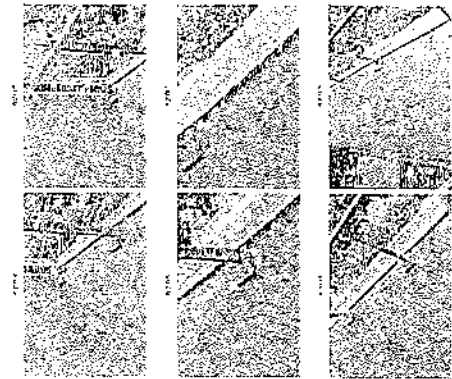
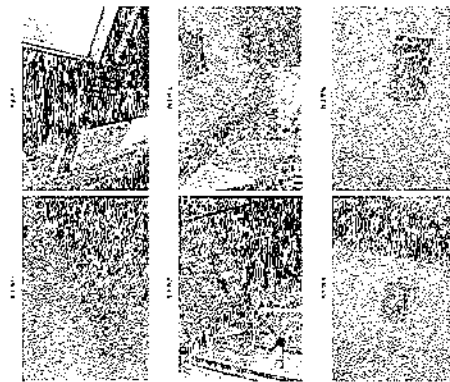
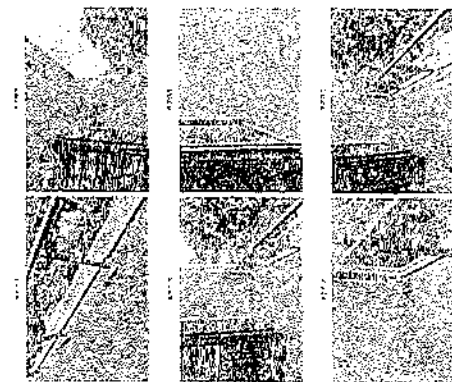
[illegible][illegible]

NOTES ON CONTRIBUTORS

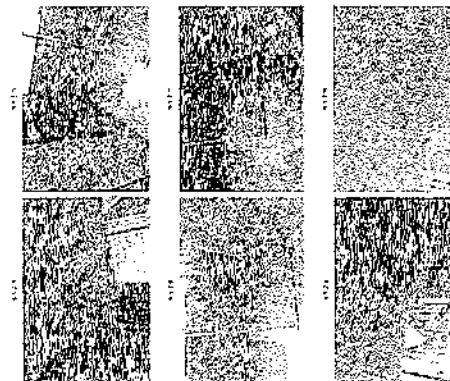
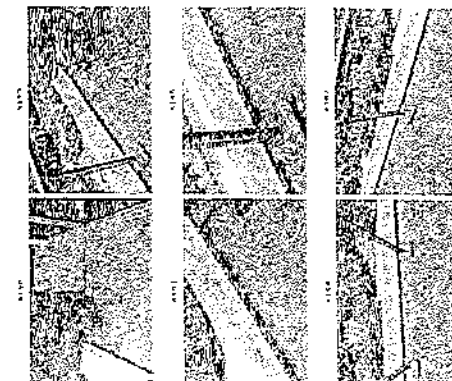
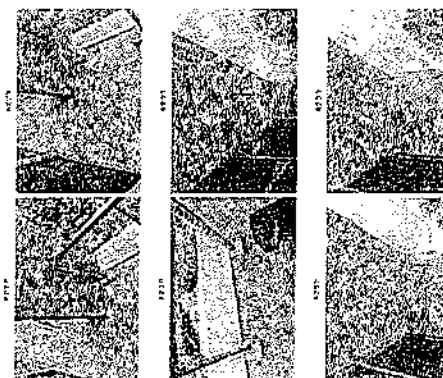
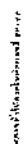
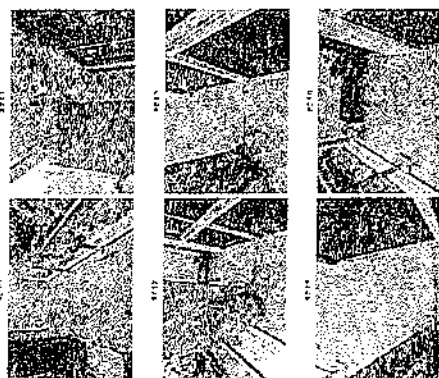
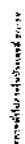
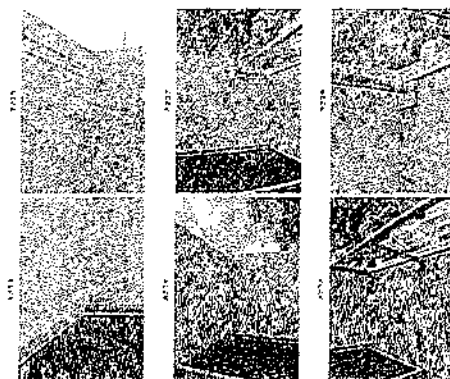
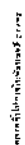
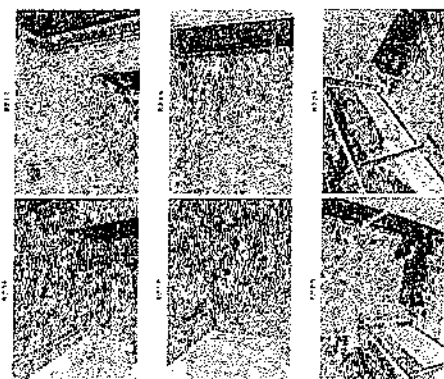
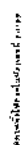
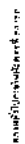
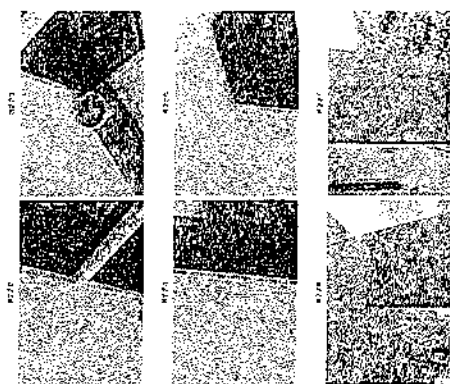
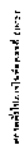

Figure 1





ห้องเลขที่ 20/23

พจนานุกรม-พจนานุกรม 20/23

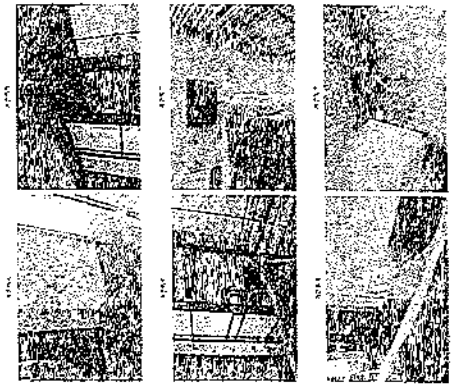

พจนานุกรม-พจนานุกรม 20/23

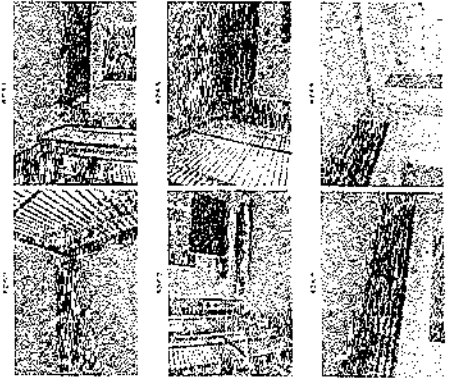

พจนานุกรม-พจนานุกรม 20/23

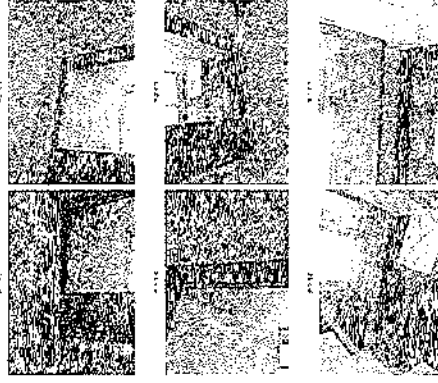

พจนานุกรม-พจนานุกรม 20/23

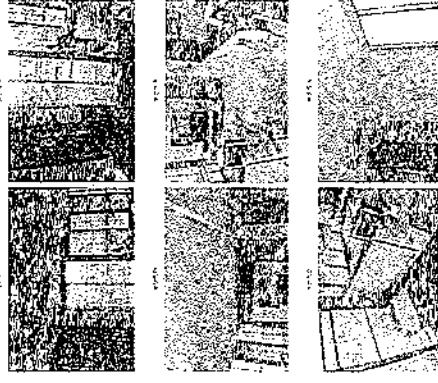

พจนานุกรม-พจนานุกรม 20/23

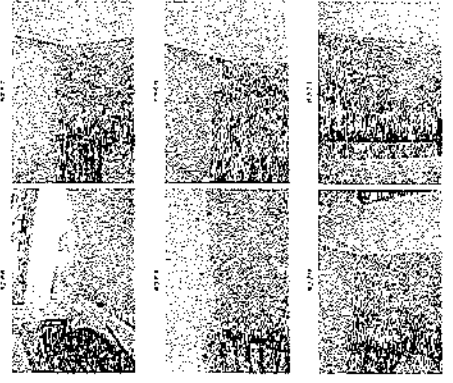

negative produced by 45

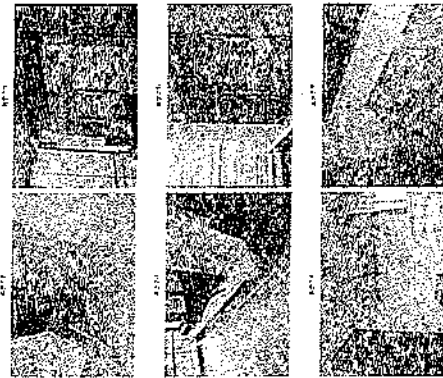

negative produced by 45

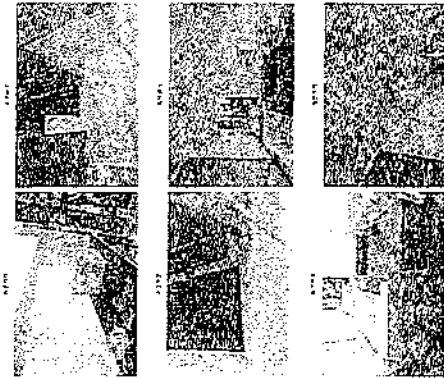

negative produced by 45

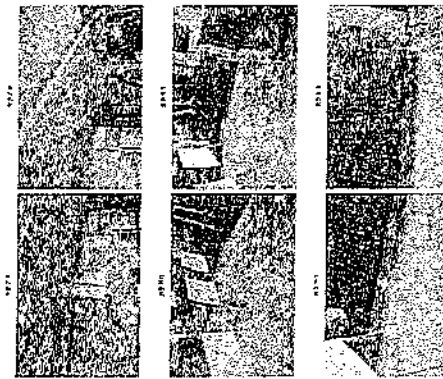

negative produced by 45

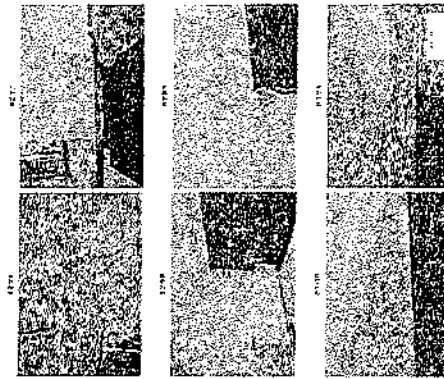

negative produced by 45

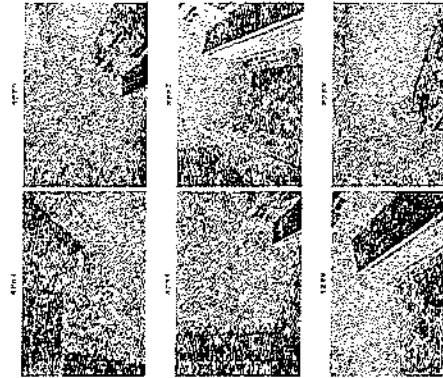

negative produced by 45

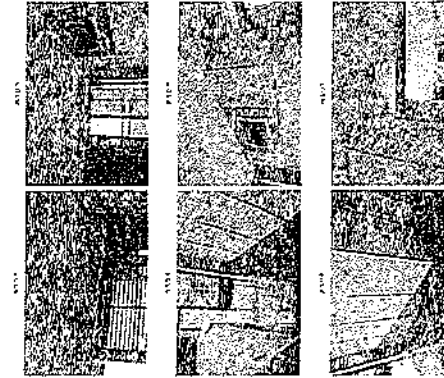

normal (left) and degraded (right)

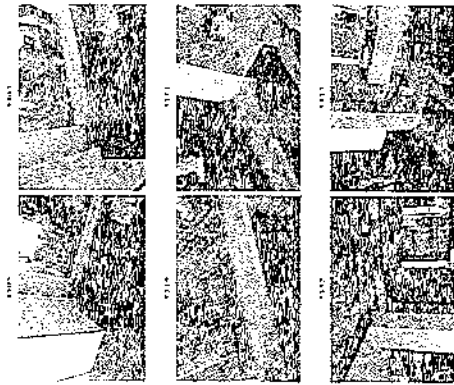

normal (left) and degraded (right)

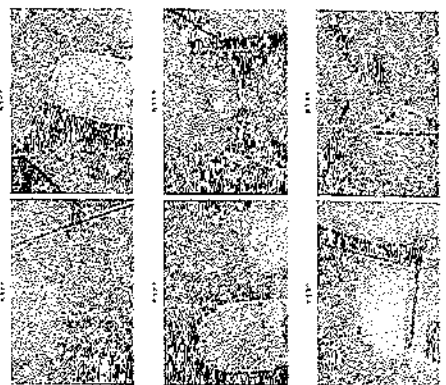

normal (left) and degraded (right)

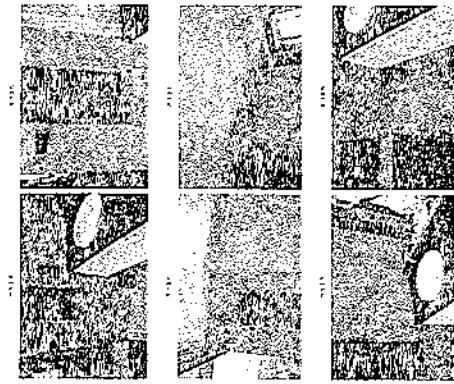

normal (left) and degraded (right)

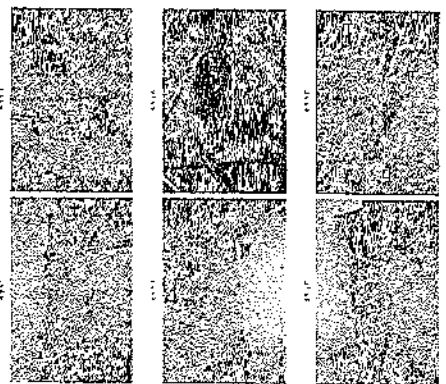

normal (left) and degraded (right)

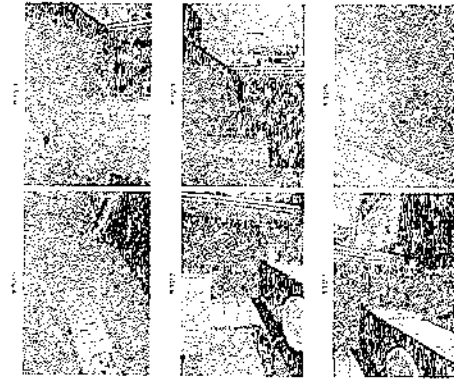

normal (left) and degraded (right)



ห้องเลขที่ 20/25

ภาพหลักฐานคดีคดี 20/25

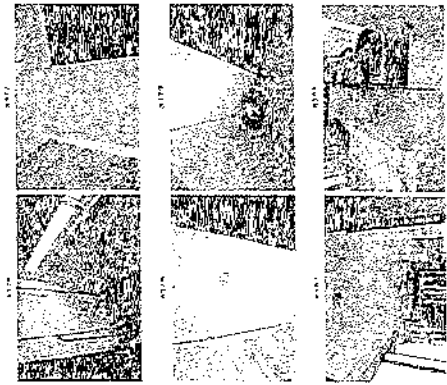

ภาพหลักฐานคดีคดี 20/25

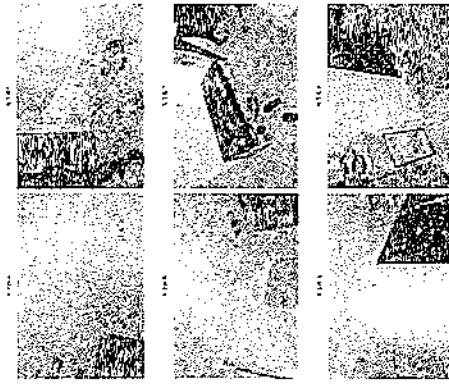

ภาพหลักฐานคดีคดี 20/25

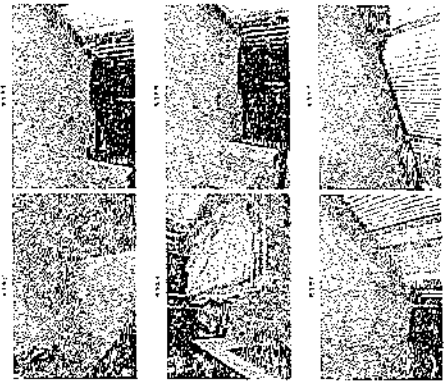

ภาพหลักฐานคดีคดี 20/25

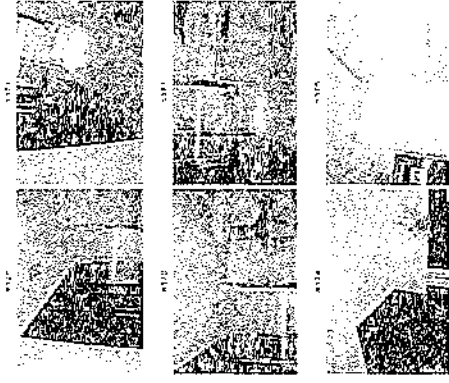

ภาพหลักฐานคดีคดี 20/25

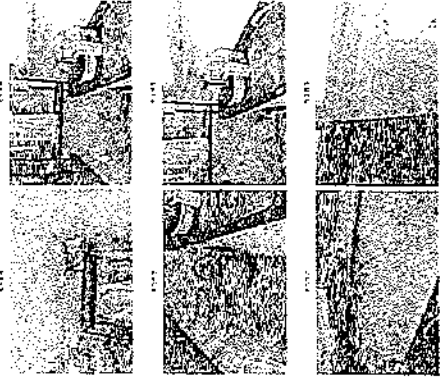

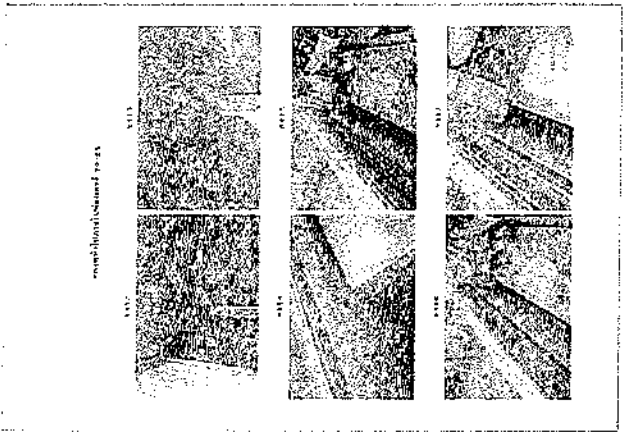
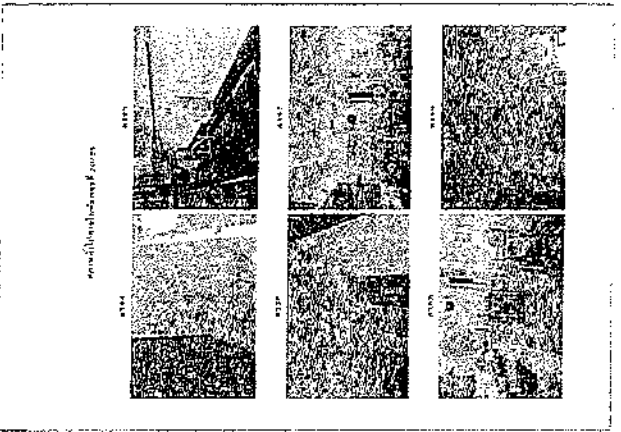
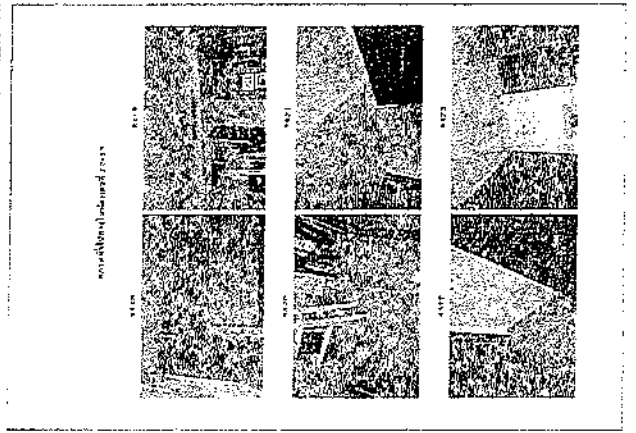
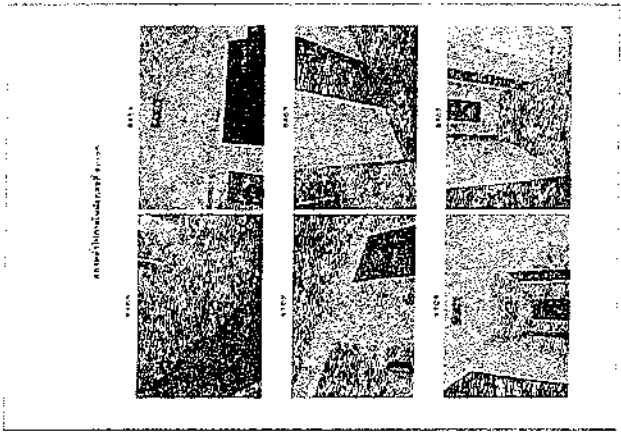
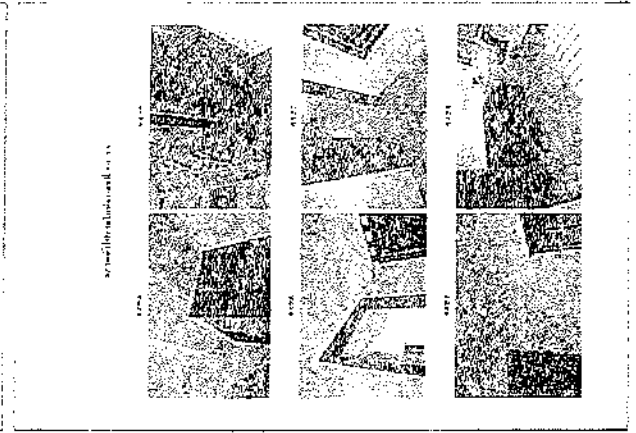
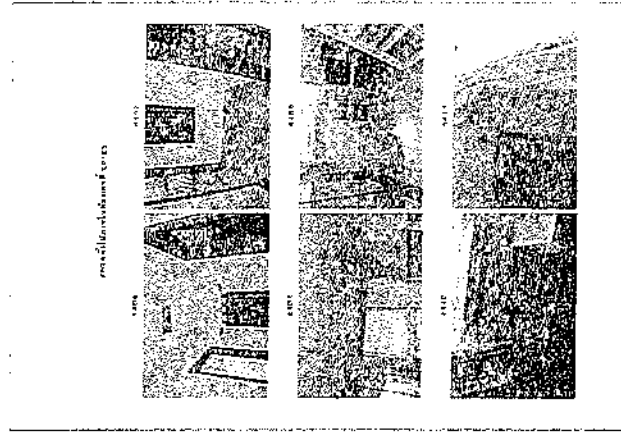

2010年12月12日

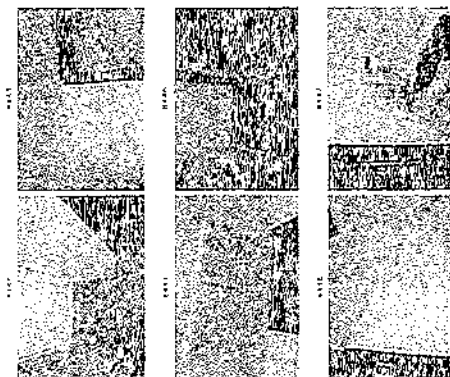

2000 2001 2002 2003 2004 2005 2006 2007 2008 2009 2010 2011 2012 2013 2014 2015 2016 2017 2018 2019 2020 2021 2022 2023 2024 2025 2026 2027 2028 2029 2030 2031 2032 2033 2034 2035 2036 2037 2038 2039 2040 2041 2042 2043 2044 2045 2046 2047 2048 2049 2050 2051 2052 2053 2054 2055 2056 2057 2058 2059 2060 2061 2062 2063 2064 2065 2066 2067 2068 2069 2070 2071 2072 2073 2074 2075 2076 2077 2078 2079 2080 2081 2082 2083 2084 2085 2086 2087 2088 2089 2090 2091 2092 2093 2094 2095 2096 2097 2098 2099 2100 2101 2102 2103 2104 2105 2106 2107 2108 2109 2110 2111 2112 2113 2114 2115 2116 2117 2118 2119 2120 2121 2122 2123 2124 2125 2126 2127 2128 2129 2130 2131 2132 2133 2134 2135 2136 2137 2138 2139 2140 2141 2142 2143 2144 2145 2146 2147 2148 2149 2150 2151 2152 2153 2154 2155 2156 2157 2158 2159 2160 2161 2162 2163 2164 2165 2166 2167 2168 2169 2170 2171 2172 2173 2174 2175 2176 2177 2178 2179 2180 2181 2182 2183 2184 2185 2186 2187 2188 2189 2190 2191 2192 2193 2194 2195 2196 2197 2198 2199 2200 2201 2202 2203 2204 2205 2206 2207 2208 2209 2210 2211 2212 2213 2214 2215 2216 2217 2218 2219 2220 2221 2222 2223 2224 2225 2226 2227 2228 2229 2230 2231 2232 2233 2234 2235 2236 2237 2238 2239 2240 2241 2242 2243 2244 2245 2246 2247 2248 2249 2250 2251 2252 2253 2254 2255 2256 2257 2258 2259 2260 2261 2262 2263 2264 2265 2266 2267 2268 2269 2270 2271 2272 2273 2274 2275 2276 2277 2278 2279 2280 2281 2282 2283 2284 2285 2286 2287 2288 2289 2290 2291 2292 2293 2294 2295 2296 2297 2298 2299 2300 2301 2302 2303 2304 2305 2306 2307 2308 2309 2310 2311 2312 2313 2314 2315 2316 2317 2318 2319 2320 2321 2322 2323 2324 2325 2326 2327 2328 2329 2330 2331 2332 2333 2334 2335 2336 2337 2338 2339 2340 2341 2342 2343 2344 2345 2346 2347 2348 2349 2350 2351 2352 2353 2354 2355 2356 2357 2358 2359 2360 2361 2362 2363 2364 2365 2366 2367 2368 2369 2370 2371 2372 2373 2374 2375 2376 2377 2378 2379 2380 2381 2382 2383 2384 2385 2386 2387 2388 2389 2390 2391 2392 2393 2394 2395 2396 2397 2398 2399 2400 2401 2402 2403 2404 2405 2406 2407 2408 2409 2410 2411 2412 2413 2414 2415 2416 2417 2418 2419 2420 2421 2422 2423 2424 2425 2426 2427 2428 2429 2430 2431 2432 2433 2434 2435 2436 2437 2438 2439 2440 2441 2442 2443 2444 2445 2446 2447 2448 2449 2450 2451 2452 2453 2454 2455 2456 2457 2458 2459 2460 2461 2462 2463 2464 2465 2466 2467 2468 2469 2470 2471 2472 2473 2474 2475 2476 2477 2478 2479 2480 2481 2482 2483 2484 2485 2486 2487 2488 2489 2490 2491 2492 2493 2494 2495 2496 2497 2498 2499 2500 2501 2502 2503 2504 2505 2506 2507 2508 2509 2510 2511 2512 2513 2514 2515 2516 2517 2518 2519 2520 2521 2522 2523 2524 2525 2526 2527 2528 2529 2530 2531 2532 2533 2534 2535 2536 2537 2538 2539 2540 2541 2542 2543 2544 2545 2546 2547 2548 2549 2550 2551 2552 2553 2554 2555 2556 2557 2558 2559 2560 2561 2562 2563 2564 2565 2566 2567 2568 2569 2570 2571 2572 2573 2574 2575 2576 2577 2578 2579 2580 2581 2582 2583 2584 2585 2586 2587 2588 2589 2590 2591 2592 2593 2594 2595 2596 2597 2598 2599 2600 2601 2602 2603 2604 2605 2606 2607 2608 2609 2610 2611 2612 2613 2614 2615 2616 2617 2618 2619 2620 2621 2622 2623 2624 2625 2626 2627 2628 2629 2630 2631 2632 2633 2634 2635 2636 2637 2638 2639 2640 2641 2642 2643 2644 2645 2646 2647 2648 2649 2650 2651 2652 2653 2654 2655 2656 2657 2658 2659 2660 2661 2662 2663 2664 2665 2666 2667 2668 2669 2670 2671 2672 2673 2674 2675 2676 2677 2678 2679 2680 2681 2682 2683 2684 2685 2686 2687 2688 2689 2690 2691 2692 2693 2694 2695 2696 2697 2698 2699 2700 2701 2702 2703 2704 2705 2706 2707 2708 2709 2710 2711 2712 2713 2714 2715 2716 2717 2718 2719 2720 2721 2722 2723 2724 2725 2726 2727 2728 2729 2730 2731 2732 2733 2734 2735 2736 2737 2738 2739 2740 2741 2742 2743 2744 2745 2746 2747 2748 2749 2750 2751 2752 2753 2754 2755 2756 2757 2758 2759 2760 2761 2762 2763 2764 2765 2766 2767 2768 2769 2770 2771 2772 2773 2774 2775 2776 2777 2778 2779 2780 2781 2782 2783 2784 2785 2786 2787 2788 2789 2790 2791 2792 2793 2794 2795 2796 2797 2798 2799 2800 2801 2802 2803 2804 2805 2806 2807 2808 2809 2810 2811 2812 2813 2814 2815 2816 2817 2818

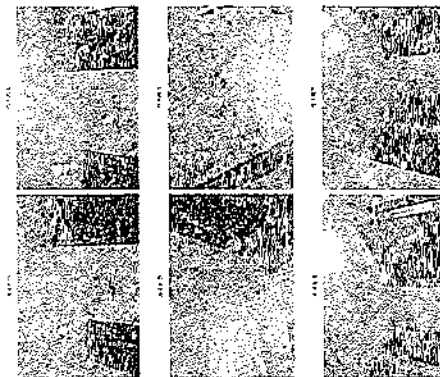
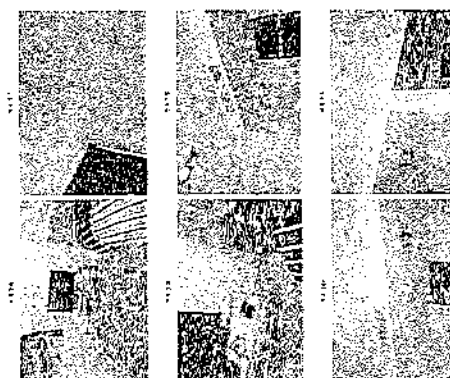
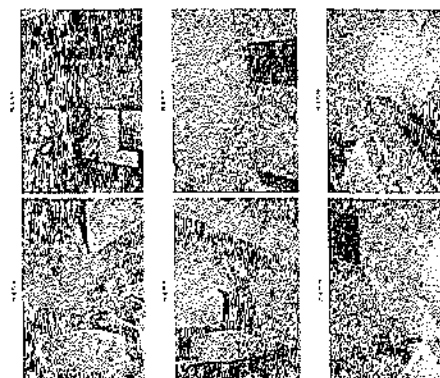
[illegible]
$$\frac{1}{\sqrt{2\pi}} \int_{-\infty}^{\infty} (2\pi - |x|)^2 e^{-\frac{1}{2}x^2} dx = 1$$
[illegible]